

**CATALOGO PARTI DI
RICAMBIO**

**CATALOGUE DES PIECES
DE RECHANGE**

SPARE PARTS CATALOGUE

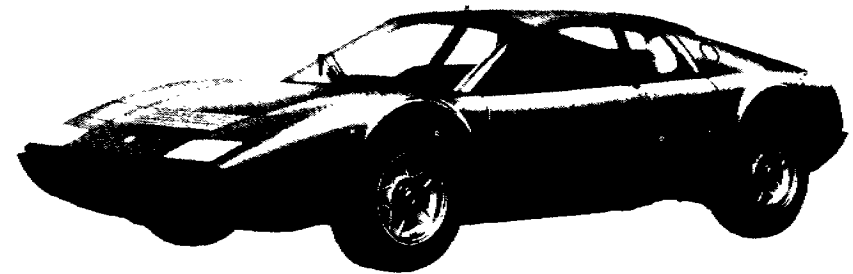

**365
GT4
Ferrari BB** berlinetta
boxer

This book is a reprint by MAR PARTS Ltd. for
reference by owners. Original factory stocks
exhausted.

Part No. 95990216

Batch No. MP 1252

NORME DA OSSERVARE PER LA ORDINAZIONE DELLE PARTI DI RICAMBIO

Per le ordinazioni di parti di ricambio, indicare sempre chiaramente, oltre alla denominazione del pezzo, anche il numero di disegno desunto dall'allegato catalogo e citare i numeri di matricola del motore e del telaio della vettura da riparare.

REGLES A OBSERVER POUR COMMANDER DES PIÈCES DE RECHANGE

En cas de commande des pièces de rechange, nous vous prions de préciser toujours, clairement, outre que la denomination de la pièce, aussi son numero caractéristique tel que vous les trouvez dans ce catalogue, plus le numero du moteur et du chassis de la voiture a réparer.

RULES TO BE OBSERVED WHEN ORDERING SPARE PARTS

When ordering spares, clearly indicate the denomination of each piece, its classification number as mentioned in the catalogue, and also state the number of engine and chassis of the car to be repaired.

AVVERTENZA - Le descrizioni e le illustrazioni fornite nella presente pubblicazione si intendono non impegnative; perciò la FERRARI si riserva il diritto di apportare, in qualunque momento, senza impegnarsi di aggiornare tempestivamente questa pubblicazione, le modifiche eventuali di organi, dettagli o forniture di accessori, che essa ritenesse conveniente per scopo di miglioramento o per qualsiasi esigenza di carattere costruttivo o commerciale.

NOTE - Les descriptions et les illustrations fournies dans la présente publication n'ont pas force d'engagement; aussi, FERRARI se réserve-t-il le droit d'apporter tout moment, sans s'engager à mettre à jour cette publication en temps utile, les modifications éventuelles d'organes, de détails ou fournitures d'accessoires, qu'il jugerait opportun en vue d'une amélioration ou pour quelque exigence que ce soit de caractère constructif ou commercial.

NOTE - The descriptions and illustrations included in this book are not binding; FERRARI reserve the right, to change at any time, such items or components as may be necessary to improve the functioning of efficiency, for either constructive or commercial reasons.

INDICAZIONI E ABBREVIAZIONI

Dx = Parte destra
Sx = Parte sinistra
GD = Guida destra
GS = Guida sinistra
AC = Aria condizionata
RM = Retromarcia

INDICATIONS ET ABBREVIATIONS

Dx = Droite
Sx = Gauche
GD = Direction à droite
GS = Direction à gauche
AC = Air conditionné
RM = Marche arrière

INDICATIONS AND ABRIDGEMENTS

Dx = Right
Sx = Left
GD = R.H.D.
GS = L.H.D.
AC = Air conditioning
RM = Reverse gear

AVVERTENZE GENERALI PER LA CONSULTAZIONE DEL CATALOGO RICAMBI

Tutti i pezzi suscettibili di essere richiesti come parti di ricambio sono individuabili dal numero di disegno, dalla denominazione e dalla quantità riportati nel testo che accompagna le illustrazioni.

Considerato che le varianti volta a volta introdotte nella fabbricazione portano a cambiare tali numeri, denominazione e quantità nel tempo, è necessario che i MAGAZZINI PARTI DI RICAMBIO seguano attentamente le varianti comunicate periodicamente mediante i fogli di aggiornamento.

Tutti i pezzi indicati nel presente catalogo sono disponibili presso i magazzini dei Servizi Centrali Ricambi Ferrari e Scaglietti.

Tutte le ordinazioni debbono essere effettuate indicando oltre al N. del pezzo rilevato nel Catalogo anche il N. di telaio e di motore della vettura sulla quale dovranno essere impiegati i pezzi richiesti.

Le parti di ricambio che vengono montate per particolari esigenze solo su vetture di determinati paesi, sono contraddistinte dalla sigla internazionale del paese di destinazione.

TAVOLE

Illustrano le parti di ricambio elencate nel testo e sono così suddivise:

- 1 - Tavole numerate con lettere (A.B.C. ...) sulle quali sono elencati i complessivi forniti a ricambio e i particolari che li compongono (Fornitura FERRARI).
- 2 - Tavole numerate da TAV. 1 a TAV. 100 nelle quali sono rilevabili i singoli particolari meccanici componenti la vettura (Fornitura FERRARI).
- 3 - Tavole numerate da TAV. 101 a TAV. 200 sulle quali sono rilevabili i particolari di carrozzeria componenti la vettura (Fornitura SCAGLIETTI).

MODIFICHE

La FERRARI darà comunicazione (quando lo riterrà necessario) delle modifiche al catalogo che perciò dovrà essere tenuto costantemente aggiornato.

UTILISATION DU CATALOGUE DE PIECES DE RECHANGE

Toutes les pièces vendables en rechange sont contenues dans le présent document où elle sont réparties par planche précisant leur numéro de commande, leur désignation et la quantité entrant dans chaque organe ou élément.

Les modifications pouvant survenir en fabrication entraînent, chaque fois, la modification de ces numéros désignation et quantité, aussi nous recommandons à tous les MAGASINS DE PIECES DE RECHANGE de suivre très attentivement les mises à jour que nous diffusons au fur et à mesure de ces modifications.

Toutes les pièces indiquées dans le présent Catalogue sont en vente auprès des Magasins Centrales Pièces de Rechange FERRARI / SCAGLIETTI.

Sur toutes les commandes mentionner, outre le numéro de pièce relevé dans le Catalogue, le numéro de châssis et du moteur du véhicule auquel sont destinées les pièces demandées. Il est souhaitable d'indiquer également l'exacte désignation, donnée dans le texte, de la pièce intéressée.

Les pièces de rechange devant obligatoirement équiper les voitures suivant les lois du pays destinataire sont identifiées par moyen de la sigle international du pays en question.

PLANCHES

Les planches représentent les pièces détachées figurant dans le texte. Elles sont présentées de la façon suivante:

- 1 - Planches numérotées par des lettres (A.B.C. ...) où l'on trouve l'ensemble des groupes fournis à rechange tout comme le pièces qui les composent (pièces fournies par Ferrari).
- 2 - Planches 1 à 100 où l'on trouve les pièces mécaniques qui composent la voiture (pièces fournies par Ferrari).
- 3 - Planches 101 à 200 où l'on trouve les pièces de carrosserie qui composent la voiture (pièces fournies par Scaglietti).

MODIFICATIONS

La FERRARI communiquera, à sa discrétion, les modifications apportées au catalogue qui devra être mis à jour en conséquence.

HOW TO CONSULT SPARE PARTS CATALOGUE

All the parts liable to be ordered as spares are identified by the part number, description and quantity mentioned in the tables.

Since the modifications now and then introduced in series production lead to changes in the number, description and quantity, it is essential for THE SPARE PARTS STORES to strictly follow the changes which will be regularly notified with the amendment sheets. All the items entered in this catalogue are available at the head store of FERRARI and SCAGLIETTI.

All the orders for parts should state the catalogue number and, in addition, the chassis and engine numbers of the concerned cars. When ordering, it is advisable to describe the part with the same description as given in the parts catalogue.

Spare parts fitted on cars that must comply with the laws of the Country where they are delivered to, are marked by the initials of the interested Country.

TABLES

They show the spare parts listed in the contents and are arranged in this way:

- 1 - Tables marked with capital letters (A.B.C. ...) where the assembly units supplied as spares and the relevant single parts are listed (supplied by FERRARI).
- 2 - Tables marked from 1 up to 100 where the single mechanic parts are shown (supplied by FERRARI).
- 3 - Tables marked from 101 up to 200 where the body parts are shown (supplied by SCAGLIETTI).

MODIFICATIONS

FERRARI will notify, when necessary, any modification which will occur to the parts catalogue, therefore it must be kept up to date.

ELENCO DELLE TAVOLE

- Tavola 1 - Basamento
- Tavola 2 - Albero motore - bielle e pistoni
- Tavola 3 - Testa cilindri destra
- Tavola 4 - Testa cilindri sinistra
- Tavola 5 - Distribuzione - comandi
- Tavola 6 - Pompe e tubazioni alimentazione
- Tavola 7 - Serbatoi carburante e tubazioni
- Tavola 8 - Prese aria e collettori
- Tavola 9 - Carburatori Weber tipo 40 IF 3C/1/2/3/4-
- Tavola 10 - Comando acceleratore
- Tavola 11 - Impianto di scarico
- Tavola 12 - Lubrificazione - Tubazione blow-by e asta livello
- Tavola 13 - Lubrificazione - Pompa e filtri olio
- Tavola 14 - Impianto raffreddamento (vale fino N.17845)
- Tavola 14/A - Impianto raffreddamento (vale dal N.17847)
- Tavola 15 - Pompa acqua e tubazioni
- Tavola 16 - Frizione e comandi
- Tavola 17 - Comando disinnesto frizione
- Tavola 18 - Rinvio cambio
- Tavola 19 - Scatola cambio - Supporti e coperchi
- Tavola 20 - Scatola cambio (vale fino N.17535)
- Tavola 20/A - Scatola cambio (vale dal N.17543)
- Tavola 21 - Ruotismi albero primario cambio (vale fino N.17535)
- Tavola 21/A - Ruotismi albero primario cambio (vale dal N.17543)
- Tavola 22 - Ruotismi albero secondario cambio (vale fino N.17535)
- Tavola 22/A - Ruotismi albero secondario cambio (vale dal N. 17543)
- Tavola 23 - Comandi cambio (vale fino N.17535)

- Tavola 23/A - Comandi cambio (vale dal N.17543 al N.18221)
- Tavola 23/B - Comandi cambio (vale dal N.18225)
- Tavola 24 - Differenziale e semiassi
- Tavola 25 - Comando idraulico freni
- Tavola 26 - Impianto freni
- Tavola 27 - Pinze freni anteriori e posteriori
- Tavola 28 - Comando freno a mano
- Tavola 29 - Scatola guida e organi sterzo
- Tavola 30 - Comando sterzo (vale fino N. 18221)
- Tavola 30/A - Comando sterzo (vale dal N.18825)
- Tavola 31 - Sospensione anteriore - Ammortizzatori
- Tavola 32 - Sospensione anteriore - Leve
- Tavola 33 - Sospensione posteriore - Disco freno
- Tavola 34 - Sospensione posteriore - Leve e ammortizzatori
- Tavola 35 - Ruote
- Tavola 36 - Accensione motore
- Tavola 37 - Generazione di corrente (vale fino N.18263)
- Tavola 37/A - Generazione di corrente (vale dal N.18265)
- Tavola 38 - Impianto condizionamento aria
- Tavola 39 - Dotazione attrezzi

VARIANTI PER VETTURE GUIDA DESTRA

- Tavola 40 - Comando acceleratore
- Tavola 41 - Comando disinnesto frizione
- Tavola 42 - Comando idraulico freni

LISTE DES TABLES

Table 1	- Carter de vilebrequin	Table 23/A	- Commandes de boîte de vitesses (du N.17543 jusqu'au N.18221)
Table 2	- Vilebrequin, bielles et pistons	Table 23/B	- Commandes de boîte de vitesses (du N.18225)
Table 3	- Culasse de cylindre (Droite)	Table 24	- Différentiel et demi - essieux
Table 4	- Culasse de cylindre (Gauche)	Table 25	- Commande hydraulique des freins
Table 5	- Distribution - Commandes	Table 26	- Système de freinage
Table 6	- Pompes et tuyautage d'alimentation	Table 27	- Calipers des freins avant et arrière
Table 7	- Réservoirs d'essence et tuyautage	Table 28	- Commande de frein à main
Table 8	- Filtres à air et collecteurs d'aspiration	Table 29	- Boîte et timonerie de direction
Table 9	- Carburateurs Weber 40 IF 3C 1/2/3/4-	Table 30	- Commande de direction (Jusqu'au N.18221)
Table 10	- Commande accélérateur	Table 30/A	- Commande de direction (du N.18225)
Table 11	- Système d'échappement	Table 31	- Suspension avant - Amortisseur
Table 12	- Lubrification - Recyclage gaz et jauge de contrôle niveau huile	Table 32	- Suspension avant - Leviers
Table 13	- Lubrification - Pompes et filtres d'huile	Table 33	- Suspension arrière - Disc de frein
Table 14	- Système de refroidissement (jusqu'au N.17845)	Table 34	- Suspension arrière - Leviers et amortisseurs
Table 14/A	- Système de refroidissement (du N.17847)	Table 35	- Roues
Table 15	- Pompe à huile et tuyautage	Table 36	- Allumage moteur
Table 16	- Embrayage et commandes	Table 37	- Génération de courant (jusqu'au N.18263)
Table 17	- Commande de débrayage	Table 37/A	- Génération de courant (du N.18265)
Table 18	- Renvoi de boîte de vitesses	Table 38	- Système de l'air conditionné
Table 19	- Boîte de vitesses - supports et couvercles	Table 39	- Jeu d'outils
Table 20	- Boîte de vitesses (jusqu'au N.17535)		
Table 20/A	- Boîte de vitesses (du N.17543)		
Table 21	- Arbre primaire et engrenages (jusqu'au N.17535)		
Table 21/A	- Arbre primaire et engrenages (du N.17543)		
Table 22	- Arbre secondaire et engrenages (jusqu'au N.17535)		
Table 22/A	- Arbre secondaire et engrenages (du N.17543)		
Table 23	- Commandes de boîte de vitesses (jusqu'au N.17535)		
		VARIANTES POUR VOITURES CONDUITE A DROITE	
		Table 40	- Commande accélérateur
		Table 41	- Commande de débrayage
		Table 42	- Commande hydraulique des freins

LIST OF TABLES

Table 1	- Crankcase
Table 2	- Crankshaft - connecting rods and pistons
Table 3	- Cylinder head (Right)
Table 4	- Cylinder head (Left)
Table 5	- Timing system - Controls
Table 6	- Fuel pumps and fuel pipes
Table 7	- Fuel tanks and pipes
Table 8	- Air intakes and manifolds
Table 9	- Weber 40 IF 3C 1/2/3/4- carburetors
Table 10	- Throttle control
Table 11	- Exhaust system
Table 12	- Lubrication - Blow-by and dipstick
Table 13	- Lubrication - Pump and oil filters
Table 14	- Cooling system (up to No.17845)
Table 14/A	- Cooling system (from No.17847)
Table 15	- Water pump and pipings
Table 16	- Clutch and controls
Table 17	- Clutch release control
Table 18	- Gear box transmission
Table 19	- Gear box - Mountings and covers
Table 20	- Gear box (up to No.17535)
Table 20/A	- Gear box (from No.17543)
Table 21	- Main shaft gears (up to No.17535)
Table 21/A	- Main shaft gears (from No.17543)
Table 22	- Lay shaft gears (up to No.17535)
Table 22/A	- Lay shaft gears (from No.17543)
Table 23	- Gear box controls (up to No.17535)

Table 23/A	- Gear box controls (from No.17543 up to No.18221)
Table 23/B	- Gear box controls (from No.18225)
Table 24	- Differential and axle shafts
Table 25	- Brake hydraulic system
Table 26	- Brake system
Table 27	- Calipers for front and rear brakes
Table 28	- Hand - brake control
Table 29	- Steering box and linkage
Table 30	- Steering column (up to No.18221)
Table 30/A	- Steering column (from No.18225)
Table 31	- Front suspension. Shock absorber
Table 32	- Front suspension. Wishbones
Table 33	- Rear suspension. Brake disc
Table 34	- Rear suspension. Wishbones and shock absorbers
Table 35	- Wheels
Table 36	- Engine ignition
Table 37	- Current generation (up to No.18263)
Table 37/A	- Current generation (from No.18265)
Table 38	- Air conditioning system
Table 39	- Tool - kit

VARIANTS FOR R.H.D. VERSION

Table 40	- Throttle control
Table 41	- Clutch release control
Table 42	- Brake hydraulic system

Ferrari **365**
GTA
BB berlinetta
boxer

**COMPLESSIVI FORNITI
A RICAMBIO**

**ENSEMBLE DISPONIBLE EN
PIECES DETACHEES**

SPARE ASSEMBLY UNITS

DISEGNO	Quantità	DENOMINAZIONE	NOTE	DISEGNO	Quantità	DENOMINAZIONE	NOTE
105503		Gruppo propulsore completo di frizione, cambio e differenziale		102692	2	Grano	
109283		Motore completo di volano, senza motori- no e coppa olio		102704	4	Grano	
106211		Basamento completo	* Vale fino N. 17845	108539	1	Grano	* Con il complessivo N.108044
108014		Basamento completo	* Vale dal N. 17847	106212		Coperchio anteriore completo	
102576	1	Semibasamento destro	* Con il complessivo N.106211	104504	1	Coperchio anteriore	
104505	1	Semibasamento sinistro	* Con il complessivo N.106211	104657	2	Heli - coil	
106764	1	Semibasamento destro	* Con il complessivo N.108014	13449721	5	Prigioniero	
106763	1	Semibasamento sinistro	* Con il complessivo N.108014	13516921	4	Prigioniero	
102697	1	Coperchietto		106942		Serie cuscinetti di banco normali	
102698	10	Coperchietto	* Con il complessivo N.106211	100118	1	Semicuscinetto anteriore destro	
102698	7	Coperchietto	* Con il complessivo N.108014	100122	1	Semicuscinetto anteriore sinistro	
104880	1	Coperchietto	* Con il complessivo N.106211	100126	4	Semicuscinetto intermedio destro	
106429	1	Coperchietto	* Con il complessivo N.106211	100130	4	Semicuscinetto intermedio sinistro	
107411	1	Coperchietto	* Con il complessivo N.108014	100134	2	Semicuscinetto centrale D e S	
107423	2	Coperchietto	* Con il complessivo N.108014	100138	1	Semicuscinetto posteriore destro	
102705	1	Raccordo	* Con il complessivo N.108014	100142	1	Semicuscinetto posteriore sinistro	
104657	2	Filetto riportato		100146	2	Anello di rasamento	
106212	1	Coperchio anteriore completo		106943		Serie cuscinetti di banco 1ª minorazione mm. 0,254	
102687	14	Prigioniero		100119	1	Semicuscinetto anteriore destro	
102688	1	Prigioniero		100123	1	Semicuscinetto anteriore sinistro	
102689	10	Prigioniero		100127	4	Semicuscinetto intermedio destro	
102690	3	Prigioniero		100131	4	Semicuscinetto intermedio sinistro	
102691	28	Prigioniero		100135	2	Semicuscinetto centrale destro e sinistro	
11500011	2	Prigioniero		100139	1	Semicuscinetto posteriore destro	
11500221	24	Prigioniero		100143	1	Semicuscinetto posteriore sinistro	
13449721	12	Prigioniero		100147	2	Anello di rasamento mm. 0,25	
13449821	2	Prigioniero		106944		Serie cuscinetti di banco 2ª minorazione mm. 0,508	
13450121	1	Prigioniero		100120	1	Semicuscinetto anteriore destro	
13450321	1	Prigioniero		100124	1	Semicuscinetto anteriore sinistro	
13517221	7	Prigioniero		100128	4	Semicuscinetto intermedio destro	
13517321	1	Prigioniero	* Con il complessivo N.108014	100132	4	Semicuscinetto intermedio sinistro	
13517421	3	Prigioniero		100136	2	Semicuscinetto centrale destro e sinistro	
13517521	2	Prigioniero	* Con il complessivo N.106211	100140	1	Semicuscinetto posteriore destro	
13517621	1	Prigioniero		100144	1	Semicuscinetto posteriore sinistro	
13517721	1	Prigioniero		100147	2	Anello di rasamento mm. 0,25	
13518221	2	Prigioniero		106945		Serie cuscinetti di banco 3ª minorazione mm. 0,762	
100044	26	Dado		100121	1	Semicuscinetto anteriore destro	
101139	11	Dado		100125	1	Semicuscinetto anteriore sinistro	
102693	15	Dado		100129	4	Semicuscinetto intermedio destro	
102741	3	Dado		100133	4	Semicuscinetto intermedio sinistro	
12164721	13	Dado		100137	2	Semicuscinetto centrale destro e sinistro	
102694	15	Rondella		100141	1	Semicuscinetto posteriore destro	
102695	13	Rondella		100145	1	Semicuscinetto posteriore sinistro	
10516871	13	Rondella		100147	2	Anello di rasamento mm. 0,25	
10517171	15	Rondella					
12601271	7	Rondella					
12601371	11	Rondella					
100052	2	Grano					
100097	4	Grano					

DISEGNO	Quantità	DENOMINAZIONE	NOTE
100148		Biella completa	* Vale fino ad esaurimento
109738		Biella completa	* Dopo esaurimento N.100148
100149	1	Biella e cappello	* Col complessivo N.100148
109688	1	Biella e cappello	* Col complessivo N.109738
107100	1	Boccola per spinotto	
100156	2	Bullone	
104011	2	Dado	
106920		Serie segmenti normali ϕ 81 mm.	
105698	1	Anello di tenuta AC ad L	
106318	2	Anello di tenuta AC conico	
100177	1	Anello raschiaolio	
110027		Testa cilindri destra completa	* Vale fino N.17535
106549		Testa cilindri destra completa	* Vale dal N.17543 al N.18235
110032		Testa cilindri destra completa	* Vale dal N.18237
102700	1	Testa destra	* Con il complessivo N.110027
106093	1	Testa destra	* Con il complessivo N.106549
108330	1	Testa destra	* Con il complessivo N.110032
102538	1	Cappello	
102539	1	Cappello	
102540	5	Cappello	
102541	5	Cappello	
102654	1	Cappello	
102655	1	Cappello	
102857	12	Guida valvola	
102859	6	Sede valvola scarico	
105721	6	Sede valvola aspirazione	
106554	1	Coperchio testa completo	
108332	6	Terminale per sede candela	* Con il complessivo N.110032
102735	20	Prigioniero	
102754	8	Prigioniero	
11500321	4	Prigioniero	
11500521	2	Prigioniero	
13516821	13	Prigioniero	
13517021	11	Prigioniero	
13517321	1	Prigioniero	
13518121	1	Prigioniero	
13541321	22	Prigioniero	
100044	22	Dado	
15896211	28	Dado	
11197773	28	Rondella	
12601271	18	Rondella	

DISEGNO	Quantità	DENOMINAZIONE	NOTE
100185	4	Grano	
102725	32	Grano	
10300740	1	Tappo	
106554		Coperchio testa destra completo composto di:	
104656	1	Coperchio testa destra	
102705	1	Raccordo	
10269750	1	Tappo	
11501021	4	Prigioniero	
11500321	2	Prigioniero	
110028		Testa cilindri sinistra completa	* Vale fino N.17535
106551		Testa cilindri sinistra completa	* Vale dal N.17543 al N.18235
110033		Testa cilindri sinistra completa	* Vale dal N.18237
103761	1	Testa sinistra	* Con il complessivo N.110028
106092	1	Testa sinistra	* Con il complessivo N.106551
108331	1	Testa sinistra	* Con il complessivo N.110023
102538	1	Cappello	
102539	1	Cappello	
102540	5	Cappello	
102541	5	Cappello	
102654	1	Cappello	
102655	1	Cappello	
102857	6	Guida valvole	
102859	6	Sede valvola scarico	
105721	6	Sede valvola aspirazione	
106555	1	Coperchio testa sinistra completo	
108332	6	Terminale per sede candela	* Con il complessivo N.110032
102735	20	Prigioniero	
102754	8	Prigioniero	
11500321	2	Prigioniero	
13516821	13	Prigioniero	
13517021	9	Prigioniero	
13517321	3	Prigioniero	
13517721	4	Prigioniero	
13518121	2	Prigioniero	
13541321	22	Prigioniero	
100044	22	Dado	
15896211	28	Dado	
11197773	28	Rondella	
12601271	18	Rondella	
100185	4	Grano	
102704	2	Grano	
102725	30	Grano	
10300740	1	Tappo	
106555		Coperchio testa sinistra completo composto di:	
103779	1	Coperchio	
102705	1	Raccordo	
10269750	1	Tappo	
103830	1	Helix-coil	

DISEGNO	Quantità	DENOMINAZIONE	NOTE
11501021	4	Prigioniero	
11500321	2	Prigioniero	
106559		Albero distribuzione aspirazione destro completo - composto da:	* Vale fino N.17845
102749	1	Albero distribuzione	
102795	1	Innesto	
100279	2	Spina	
108015		Albero distribuzione aspirazione destro completo - composto da:	* Vale dal N.17847
107300	1	Albero distribuzione	
102795	1	Innesto	
100279	2	Spina	
106560		Albero distribuzione scarico destro completo - composto da:	* Vale fino N.17845
102750	1	Albero distribuzione	
10158600	1	Tappo espansione	
108016		Albero distribuzione scarico destro completo - composto da:	* Vale dal N.17847
107301	1	Albero distribuzione	
10158600	1	Tappo espansione	
106561		Albero distribuzione scarico sinistro completo - composto da:	* Vale fino N.17845
102752	1	Albero distribuzione	
10158600	1	Tappo	
108017		Albero distribuzione scarico sinistro completo - composto da:	* Vale dal N.17847
107302	1	Albero distribuzione	
10158600	1	Tappo	
106547		Carter destro completo - composto di:	
104530	1	Carter destro	
13516521	1	Prigioniero	
106548		Carter sinistro completo - composto di:	
104531	1	Carter sinistro	
13449321	1	Prigioniero	
110029		Collettore di aspirazione anteriore Dx. completo	* Vale fino N.17535
102578	1	Collettore	
100610	1	Raccordo	
102710	3	Tubetto tarato per blow-by	
102790	1	Raccordo	
13517321	6	Prigioniero	
106556		Collettore di aspirazione anteriore destro completo - composto di:	* Vale dal N.17543
106053	1	Collettore	
106163	1	Tubetto per blow-by	
102750	1	Raccordo	
100610	1	Raccordo	

DISEGNO	Quantità	DENOMINAZIONE	NOTE
13517321	6	Prigioniero	
10979421	3	Vite	
110030		Collettore di aspirazione anteriore Sx. completo	* Vale fino N.17535
102579	1	Collettore	
102710	3	Tubetto per blow - by	
102790	1	Raccordo	
13517321	6	Prigioniero	
106557		Collettore di aspirazione anteriore Sx. completo - composto di:	* Vale dal N.17543
106054		Collettore	
106162		Tubetto per blow - by	
102750		Raccordo	
13517321		Prigioniero	
10979421		Vite	
110031		Collettore di aspirazione posteriore completo	* Vale fino N.17535
102330	1	Collettore	
102710	3	Tubetto per blow - by	
13516821	1	Prigioniero	
13517321	6	Prigioniero	
106558		Collettore di aspirazione posteriore completo - composto di:	* Vale dal N.17543
106055		Collettore	
106161		Tubetto per blow - by	
13517321		Prigioniero	
13516821		Prigioniero	
10979421		Vite	
106280		Supporto filtri olio completo	* Vale fino N.17845
108018		Supporto filtri olio completo	* Vale dal N.17847
102329	1	Supporto filtri	* Col complessivo N.106280
106727	1	Supporto filtri	* Col complessivo N.108018
100327	1	Raccordo	
10269750	1	Tappo	
100305	1	Raccordo	* Col complessivo N.106280
10275001	1	Tappo	* Col complessivo N.108018
106566		Valvola regolazione pressione olio completa	* Vale fino N.18167
100337	1	Molla per valvola	
100338	1	Corpo valvola	
100339	1	Vite di regolazione	
100340	1	Pistoncino	
100341	1	Controdado	
101031	1	Anello di tenuta	
102782	1	Calotta per valvola	
10263160	2	Guarnizione	
10246160	1	Guarnizione	
11057475	1	Anello seeger	

DISEGNO	Quantità	DENOMINAZIONE	NOTE
106562		Corpo pompa acqua completo	
100430	1	Girante	
100434	1	Piastrina	
100436	1	Dado	
101139	3	Dado	
101603	2	Cuscinetto	
102328	1	Coperchio pompa	
102766	1	Ingranaggio	
102767	1	Distanziale	
102768	1	Distanziale	
102784	1	Rondella	
104507	1	Corpo pompa	
104516	1	Raccordo	
104517	2	Prigioniero	
10730301	1	Rondella	
11059075	1	Seeger	
12601371	3	Rondella	
13517521	1	Prigioniero	
106907		Campana frizione completa	* Vale fino ad esaurimento
108019		Campana frizione completa	* Dopo esaurimento N.106907
104601	1	Campana frizione	* Col complessivo N.106907
107718	1	Campana frizione	* Col complessivo N.106907
102704	2	Grano	
103226	1	Boccola	
103227	1	Boccola	
106404	1	Coperchietto	* Col complessivo N.106907
106500	1	Boccola	
10902011	4	Vite	* Col complessivo N.106907
12601271	4	Rondella	* Col complessivo N.106907
13411990	1	Sfiatatoio	
13516521	4	Prigioniero	* Vale fino ad esaurimento
13516621	4	Prigioniero	* Dopo esaurim.N.13516521
13517421	2	Prigioniero	
13517621	8	Prigioniero	
13517821	2	Prigioniero	
14326540	1	Tappo	
106908		Coperchio campana frizione completo composto di:	
102807	1	Coperchio campana frizione	
10305171	1	Tappo	
102808	1	Coperchietto	
13516821	4	Prigioniero	
16100821	4	Dado	
12601371	4	Rondella	
108022		Supporto pedaliera completo composto di:	* Vale per vetture con GS
106187	1	Supporto pedaliera	
104904	1	Coperchio	
106188	2	Boccola filettata	
11500021	4	Prigioniero	
12601271	4	Rondella ondulata	
15896211	4	Dado	

DISEGNO	Quantità	DENOMINAZIONE	NOTE
107878		Supporto pedaliera completo composto di:	* Vale per vetture con GD
106069	1	Supporto pedaliera	
104904	1	Coperchio	
105510	2	Heli - coil	
11500021	4	Prigioniero	
15896211	4	Dado	
12601271	4	Rondella	
106906		Gruppo cambio differenziale completo	* Vale fino N.17535
107029		Gruppo cambio differenziale completo	* Vale dal N.17543
110024		Scatola cambio completa	* Vale dal N.17543 al N.17845
110025		Scatola cambio completa	* Vale dal N.17847 al N.108057
110026		Scatola cambio completa	* Vale dal N.18059 al N.18167
106919		Scatola cambio completa	* Vale dal N.18169 al N.18787
109691		Scatola cambio completa	* Vale dal N.18225
104599	1	Scatola cambio	* Col complessivo N.110024
106698	1	Scatola cambio	* Col complessivo N.110025
107442	1	Scatola cambio	* Col complessivo N.110026
107515	1	Scatola cambio	* Col complessivo N.106919
109699	1	Scatola cambio	* Col complessivo N.109691
104662	1	Coperchio laterale	* Vale fino N.18057
107450	1	Coperchio laterale	* Vale dal N.18050
104751	1	Coperchio coppa	
102652	1	Coperchio laterale Dx.	
104602	1	Coperchio laterale Sx.	* Vale fino N.18787
109988	1	Coperchio laterale Sx.	* Vale dal N.18225
104661	1	Corpo intermedio	* Vale fino N.18787
109603	1	Corpo intermedio	* Vale dal N.18225
104207	2	Assieme paratia	
100033	4	Rivetto	
104772	2	Flangia	
104663	1	Coperchio anteriore	
104746	1	Tubo passaggio olio	
104746	1	Boccola	
104743	1	Vaschetta introduzione olio	
13411990	1	Sfiatatoio	
103188	1	Bussola	
104963	1	Convogliatore olio	* Vale fino N.18787
104561	1	Raccordo	
10305171	1	Tappo	* Dal N.18169 e fino esaurim.
10275001	1	Tappo	* Dopo esaurim.N.10305171
100755	1	Boccola	
104755	1	Boccola	
107511	1	Tubo per livello	* Vale fino N.18167
103974	1	Tappo	
100826	2	Tappo	
10270050	2	Tappo	* Vale fino N.18167
107514	1	Tappo	* Dal N.18059 q=2
104757	1	Tappo	* Dal N.17847 q=1
10269750	2	Tappo	* Vale dal N.18059 al N.18787
10158600	1	Tappo	
104754	1	Vite	

Note _____

D

ESPONENTE MODIFICA: _____

DATA FEBBRAIO 1976

DISEGNO	Quantità	DENOMINAZIONE	NOTE
100041	3	Grano	
10839810	1	Grano	
100305	1	Raccordo	* Vale fino N.17845
13540721	5	Prigioniero	
103577	2	Prigioniero	* Vale fino N.18787
13517021	11	Prigioniero	
13516821	11	Prigioniero	* Dal N.18787 q=13
13517221	6	Prigioniero	
13449521	16	Prigioniero	
11500321	18	Prigioniero	
13546521	8	Prigioniero	
13518521	3	Prigioniero	* Dal N.18787 q=2
13517421	1	Prigioniero	* Dal N.18787 q=2
13518021	6	Prigioniero	* Dal N.18787 q=4
13517521	2	Prigioniero	
11500121	4	Prigioniero	
13518921	2	Prigioniero	
104752	3	Prigioniero	
104753	1	Prigioniero	
11500221	2	Prigioniero	
13516521	2	Prigioniero	
16100811	37	Dado	
15896211	24	Dado	
12164721	16	Dado	
12601371	37	Rondella	
12601271	18	Rondella	
12601471	18	Rondella	
10516471	4	Rondella	
106913		Complessivo scatola comando cambio	* Vale fino N.17535
103307	1	Scatola comando cambio	
103311	1	Coperchio inferiore	
100041	1	Grano	
108848		Scatola comando cambio completa composta di:	* Vale dal N.17543 al N.18221
105438	1	Scatola comando cambio	
104315	1	Coperchio inferiore	
107876		Scatola comando cambio completa composta di:	* Vale dal N.18825
106843	1	Scatola comando cambio	
106844	1	Coperchio inferiore	
106915		Coppia conica completa composta di	* Vale fino N.17535
103448	1	Corona R 13/45	
105632	1	Albero secondario	
106916		Coppia conica completa composta di:	* Vale dal N.17543 al N.18167
104153	1	Corona R12/45	
104152	1	Albero secondario	
108021		Coppia conica completa composta di:	* Vale dal N.18169 al N.18787
107010	1	Corona R 11/43	
107009	1	Albero secondario	

DISEGNO	Quantità	DENOMINAZIONE	NOTE
109692		Coppia conica completa composta di:	* Vale dal N.18955 e fino es.
109615	1	Corona R 12/45	
109614	1	Albero secondario	
110015		Coppia conica completa composta di:	* Dopo esaurim.N.109692
110012	1	Corona R12/45	
110011	1	Albero secondario	
106909		Assieme flangia per articolazione sferica composta	
105667	1	Flangia superiore	
103292	1	Flangia inferiore	
103297	1	Sfera	
103370	1	Bocca	
16104121	2	Dado	
10519621	2	Rondella	
106917		Portamozzo completo composto di:	
106253	1	Portamozzo	
10159250	3	Tappo espansione	
13543021	6	Prigioniero	
105621	2	Heli - coil	
106994		Serie guarnizioni gruppo propulsore	
100014	1	Anello	* In alternativa con N.104864
100243	24	Paraolio	
100286	4	Passafilo	
100317	2	Anello	
100322	1	Guarnizione	
100433	1	Anello	
101031	1	Anello	* Dal N.17847 q=5
101616	1	Anello	
101848	1	Anello	
101615	1	Anello	
102015	4	Guarnizione	
102596	2	Guarnizione	
102607	2	Guarnizione	
102699	12	Guarnizione	
102743	1	Anello	
102796	1	Guarnizione	
102797	12	Anello	* In alternativa con N.110021
102884	12	Guarnizione	
102885	12	Guarnizione	
102886	1	Guarnizione	* Vale fino N.17845
102887	1	Guarnizione	
102889	1	Guarnizione	
102906	1	Guarnizione	
102912	1	Guarnizione	
102913	1	Guarnizione	
103017	1	Anello	
103019	1	Anello	
103020	2	Anello	* Vale fino N.18787
103021	1	Anello	
103037	1	Anello	

DISEGNO	Quantità	DENOMINAZIONE	NOTE
103050	12	Guarnizione	
103233	2	Anello	
103403	3	Guarnizione	
103595	4	Guarnizione	
103775	4	Anello	* Vale fino N.17845
103815	1	Guarnizione	
104103	1	Anello	
104329	12	Cappuccio	* Vale fino N.18235
104509	1	Guarnizione	
104513	1	Guarnizione	
104549	6	Guarnizione	
104558	1	Guarnizione	
104674	1	Guarnizione	
104694	2	Guarnizione	
104747	1	Anello	
104756	1	Anello	
104773	2	Guarnizione	* In alternativa con N.100014
104864	1	Anello	
104916	2	Anello	
105055	1	Anello	
105140	1	Anello	
105231	1	Anello	* In alternativa con N.108224
105273	4	Guarnizione	
105275	12	Guarnizione	
105329	2	Anello	
105389	4	Anello	
105395	1	Guarnizione	* Vale fino N.17845
105548	1	Anello	
105661	1	Anello	
105932	1	Anello	
106058	10	Guarnizione	
106059	2	Guarnizione	
106435	1	Guarnizione	
106436	1	Guarnizione	
106437	4	Guarnizione	
106733	1	Guarnizione	
106767	1	Guarnizione	* Vale dal N. 17847
108224	1	Anello	* In alternativa con N.105231
108333	12	Cappuccio	* Vale dal N. 18237
109640	1	Anello	* Vale dal N. 18955
110021	12	Anello	* In alternativa con N. 102797
10246160	1	Guarnizione	* Vale fino N. 18167
10257060	4	Guarnizione	
10259960	1	Guarnizione	
10263160	2	Guarnizione	* Vale fino N. 18167
10263460	9	Guarnizione	
10264660	2	Guarnizione	* Dal N.18169 q = 1
10265160	3	Guarnizione	* Dal N.17847 q = 2

DISEGNO	Quantità	DENOMINAZIONE	NOTE

MECHANICAL UNITS
BASIC VERSION

ORGANES MECANIKES
VERSION DE BASE

GRUPPI MECCANICI
VERSIONE BASE



TAVOLA 1

N. Fig.	DISEGNO	Quantità	DENOMINAZIONE	NOTE
—	106211	1	Basamento completo	* Vale fino al N. 17845
—	108014	1	Basamento completo	* Vale dal N. 17847
1	102576D	1	Basamento	* Vale fino al N. 17845
—	104505S	—	—	—
1	106764D	1	Basamento	* Vale dal N. 17847
—	106763S	—	—	—
2	10275001	2	Tappo	—
3	102687	14	Prigioniero fissaggio semibasamenti	—
4	102688	1	Prigioniero fissaggio semibasamenti	—
5	102693	15	Dado	—
6	102694	15	Rondella	—
7	10517171	15	Rondella	—
8	102689	10	Prigioniero fissaggio semibasamenti	—
9	102690	3	Prigioniero fissaggio semibasamenti	—
10	12164721	13	Dado	—
11	102695	13	Rondella	—
12	10516871	13	Rondella	—
13	102692	2	Grano centraggio semibasamenti	—
14	13449721	12	Prigioniero fissaggio basamento alla scatola cambio	—
—	—	—	—	—
15	13449821	2	Prigioniero	—
16	13450121	1	Prigioniero	* Solo per scat.cambio 107515
17	13450321	1	Prigioniero	* Solo per scat.cambio 107515
18	11306921	2	Bullone fissaggio basamento e corpo intermedio	—
—	—	—	—	—
19	102742	14	Dado	* Con scat.cambio 109669 q=13
20	12601471	18	Rondella	—
21	100052	2	Grano di centraggio	—
22	104657	2	Filetto riportato	—
23	100097	3	Grano di centraggio	* Fino N. 18555 q=4
—	108539	1	Grano di centraggio basamento Sx.	* Vale dal N. 18557
24	102691	28	Prigioniero fissaggio teste	—
25	100101	28	Dado	—
26	100100	28	Rondella	—
27	103020	1	Anello di tenuta	—
28	13517221	6	Prigioniero	—
29	13517421	1	Prigioniero	—
30	13517621	1	Prigioniero	—
31	13517721	1	Prigioniero sul grano	—
32	101139	9	Dado	—
33	12601371	9	Rondella	—
34	13518221	2	Prigioniero fissaggio carter distribuzione	—
—	—	—	—	—
35	101139	2	Dado	—
36	12601371	2	Rondella	—

N. Fig.	DISEGNO	Quantità	DENOMINAZIONE	NOTE
37	13541321	3	Prigioniero per bocchettone entrata acqua	—
—	—	—	—	—
38	102741	3	Dado	—
39	12601271	3	Rondella	—
40	102697	1	Coperchietto chiusura asola ispezione volano	—
—	—	—	—	—
41	104880	1	Coperchietto con attacco staffa miscelatore	* Vale fino N. 17845
—	—	—	—	—
41	106429	1	Coperchietto attacco miscelatore	* Vale dal N. 17847
42	10263460	2	Guarnizione	—
43	102704	2	Grano di centraggio	—
44	13517421	2	Prigioniero fissaggio campana frizione	—
45	13517521	2	Prigioniero sul grano	—
46	13517221	1	Prigioniero	* Vale per campana frizione N. 104601
—	—	—	—	—
46	13517321	1	Prigioniero	* Serve per campana frizione N. 107718
—	—	—	—	—
47	16100811	5	Dado	—
48	12601371	5	Rondella	—
49	102704	2	Grano di centraggio	—
50	11500221	2	Prigioniero fissaggio bocchettone carico olio	—
—	—	—	—	—
51	11500011	22	Prigioniero	—
52	100044	24	Dado	—
53	12601271	2	Rondella	—
54	11500011	2	Prigioniero per coperchietto ispezione volano	—
—	—	—	—	—
55	100044	2	Dado	—
56	12601271	2	Rondella	—
57	102743	1	Anello di tenuta	—
58	102698	10	Coperchietto	* Dalla N. 17847 q = 7
59	102699	12	Guarnizione	—
60	102644	12	Canna cilindro	—
61	102797	12	Anello di tenuta	—
61	110021	12	Anello di tenuta	* In alternativa con N. 102797
62	102596	2	Guarnizione fra basamento e teste	—
63	104808	1	Piastrina con indice di fasatura	* Vale fino N. 18297
63	107315	1	Piastrina con indice di fasatura	* Vale dal N. 18299
64	10977621	2	Bullone	—
65	11195473	2	Rondella	—
66	107314	2	Dado	—
67	107423	2	Coperchietto destro per nourice	* Vale dal N. 17847
68	107411	1	Coperchietto sinistro per nourice	* Vale dal N. 17847
69	10519301	2	Rondella	* Vale dal N. 18299
70	108149	1	Boccola passaggio olio	* Vale dal N. 18299

* PARTICOLARI MODIFICATI

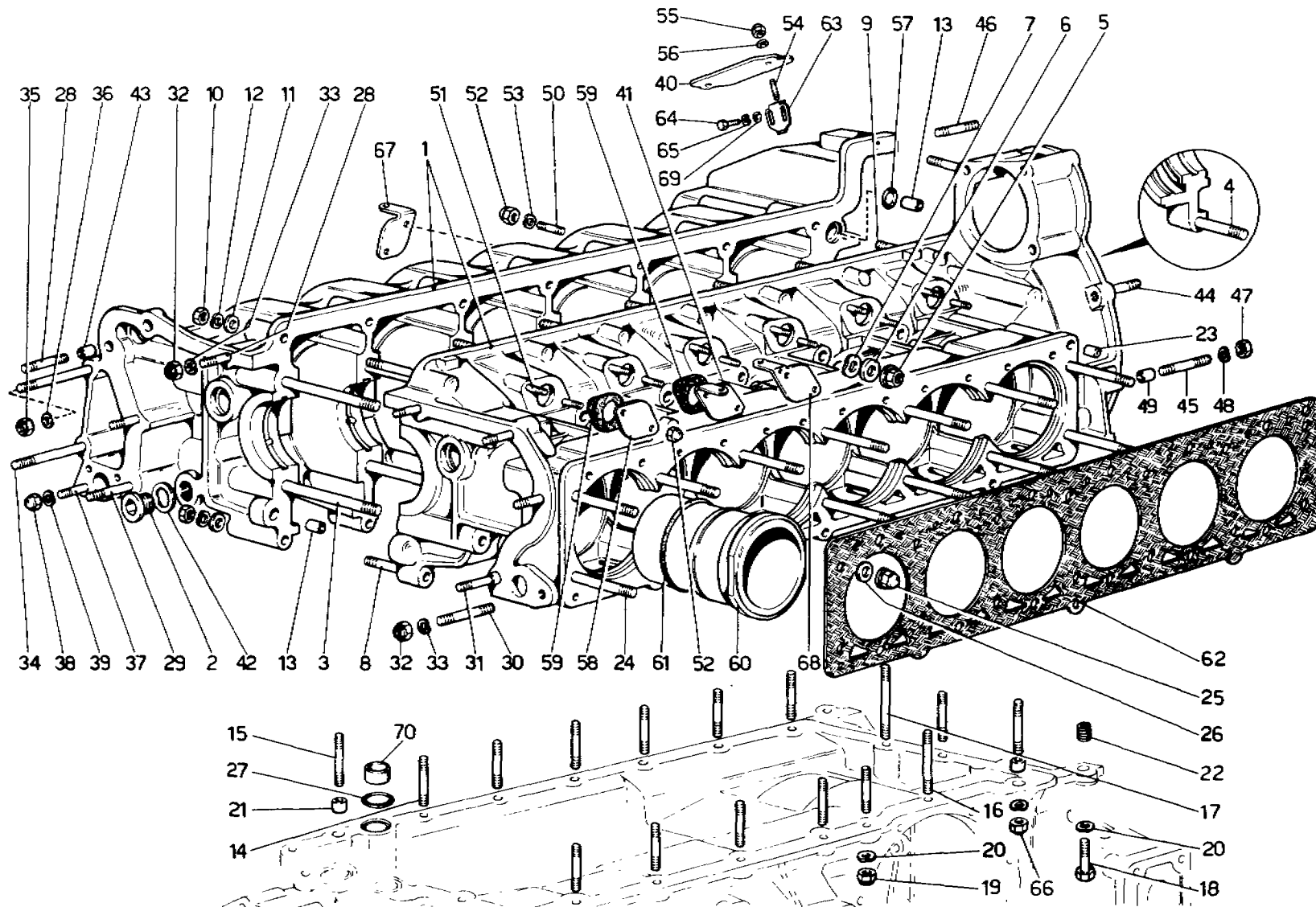

TAVOLA 2

N. Fig.	DISEGNO	Quantità	DENOMINAZIONE	NOTE
1	100654	1	Albero motore	
2	14326150	12	Tappo per albero motore	
—	106942	1	Serie cuscinetti di banco ϕ normale	
—	106943	1	Serie cuscinetti di banco 1ª minorazione mm.0.254	
—	106944	1	Serie cuscinetti di banco 2ª minorazione mm.0.508	
—	106945	1	Serie cuscinetti di banco 3ª minorazione mm.0.762	
3	100118	1	Semicuscinetto anteriore	
—	100119	—	1ª minorazione mm.0.254 sul ϕ	
—	100120	—	2ª minorazione mm.0.508 sul ϕ	
—	100121	—	3ª minorazione mm.0.762 sul ϕ	
4	100122	1	Semicuscinetto anteriore sinistro	
—	100123	—	1ª minorazione mm.0.254 sul ϕ	
—	100124	—	2ª minorazione mm.0.508 sul ϕ	
—	100125	—	3ª minorazione mm.0.762 sul ϕ	
5	100126	4	Semicuscinetto intermedio destro	
—	100127	—	1ª minorazione mm.0.254 sul ϕ	
—	100128	—	2ª minorazione mm.0.508 sul ϕ	
—	100129	—	3ª minorazione mm.0.762 sul ϕ	
6	100130	4	Semicuscinetto intermedio sinistro	
—	100131	—	1ª minorazione mm.0.254 sul ϕ	
—	100132	—	2ª minorazione mm.0.508 sul ϕ	
—	100133	—	3ª minorazione mm.0.762 sul ϕ	
7	100134	2	Semicuscinetti centrali	
—	100135	—	1ª minorazione mm.0.254 sul ϕ	
—	100136	—	2ª minorazione mm.0.508 sul ϕ	
—	100137	—	3ª minorazione mm.0.762 sul ϕ	
8	100138	1	Semicuscinetti posteriori	
—	100139	—	1ª minorazione mm.0.254 sul ϕ	
—	100140	—	2ª minorazione mm.0.508 sul ϕ	
—	100141	—	3ª minorazione mm.0.762 sul ϕ	
9	100142	1	Semicuscinetto posteriore destro	
—	100143	—	1ª minorazione mm.0.254 sul ϕ	
—	100144	—	2ª minorazione mm.0.508 sul ϕ	
—	100145	—	3ª minorazione mm.0.762 sul ϕ	
10	100146	2	Anello di rasamento	
—	—	—	Anello di rasamento per supporto posteriore	

N. Fig.	DISEGNO	Quantità	DENOMINAZIONE	NOTE
—	100147	—	1ª maggiorazione mm.0.25	
11	101297	1	Cuscinetto supporto albero frizione	
12	10206020	2	Linguetta sull'albero motore	
—	100148	12	Biella completa	* Vale fino ad esaurimento
—	109738	12	Biella completa	* Vale dopo esaurim.N.100148
13	100149	12	Biella e cappello	* Vale fino ad esaurimento
13	109688	12	Biella e cappello	* Vale dopo esaurim.N.100149
14	100156	24	Bullone serraggio biella	
15	104011	24	Dado per bullone biella	
16	100150	12	Cuscinetto di biella	
—	100151	—	1ª minorazione mm.0.254 sul ϕ	
—	100152	—	2ª minorazione mm.0.508 sul ϕ	
—	100153	—	3ª minorazione mm.0.762 sul ϕ	
16	106183	12	Cuscinetto di biella	* In alternativa con N.100150
—	106184	—	1ª minorazione mm.0.254 sul ϕ	
—	106185	—	2ª minorazione mm.0.508 sul ϕ	
—	106186	—	3ª minorazione mm.0.762 sul ϕ	
17	100155	12	Boccola per spinotto	* Vale fino ad esaurimento
17	107100	12	Boccola per spinotto	* Dopo esaurim.N.100155
18	100173	12	Spinotto per pistone	
19	100174	24	Anello per pistone	
20	102919	12	Pistone motore ϕ normale	
—	105696	—	1ª maggiorazione mm.0.15	
—	105697	—	2ª maggiorazione mm.0.30	
—	106920	12	Serie segmenti ϕ normale 81	
21	105698	12	Anello di tenuta AC ad L ϕ normale	
22	106318	24	Anello di tenuta AC conico ϕ normale	
23	100177	12	Anello raschiaolio con molletta ϕ normale	
24	102593	1	Assieme volano e corona	
25	102814	8	Bullone fissaggio volano	
26	100187	4	Piastrina di sicurezza	
27	100185	1	Grano di centraggio	
28	105241	1	Smorzatore torsionale con pulegge tipo Holset	
29	100476	1	Vite fissaggio smorzatore	
30	102775	1	Rondella	
31	100606	1	Anello bloccaggio cuscinetto	
32	102765	1	Pignone sull'albero comando distribuzione	
33	100014	1	Anello di tenuta sull'albero motore	* In alternativa con N.100014
33	104864	1	Anello di tenuta sull'albero motore	
34	101535	1	Grano sul volano centraggio frizione	

* PARTICOLARI MODIFICATI

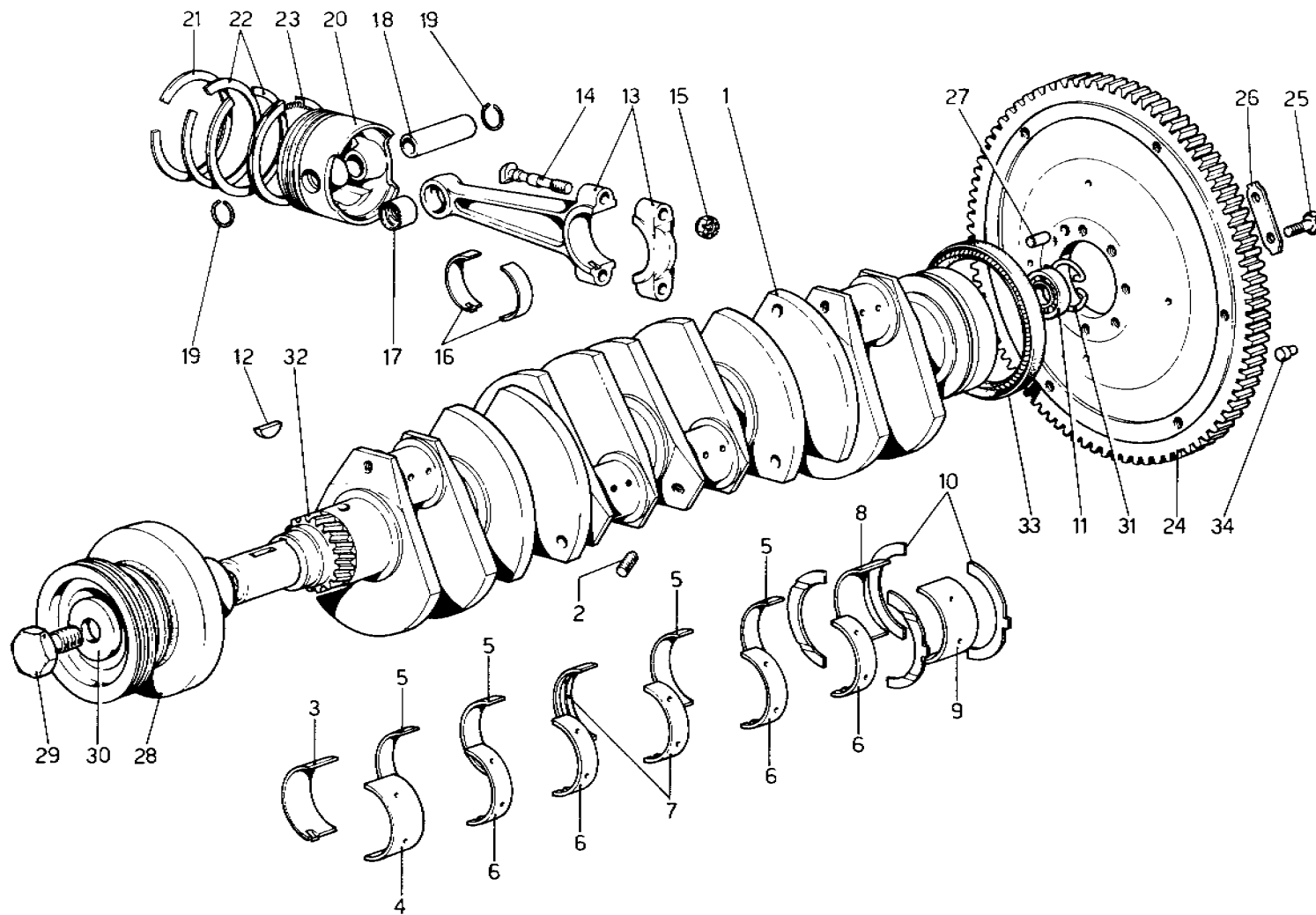

TAVOLA 3

N. Fig.	DISEGNO	Quantità	DENOMINAZIONE	NOTE
—	110027	1	Testa cilindri destra completa	* Vale fino N.17535
—	106549	1	Testa cilindri destra completa	* Vale dal N.17543 al N.18235
—	110032	1	Testa cilindri destra completa	* Vale dal N. 18237
1	102700	1	Testa destra	* Vale fino N.17535
1	106093	1	Testa destra	* Vale dal N. 17543 al N.18235
1	108330	1	Testa destra	* Vale dal N.18237
2	13518121	1	Prigioniero fissaggio carter	
3	12601371	1	Rondella	
4	101139	1	Dado	
5	102735	20	Prigioniero fiss.cappelli intermedi	
6	102754	8	Prigioniero fiss.cappelli esterni	
7	11197773	28	Rondella	
8	15896211	28	Dado	
9	102725	28	Grano di centraggio	
10	13516821	3	Prigioniero	
11	12601371	3	Rondella	
12	101139	3	Dado	
13	11500321	4	Prigioniero	
14	12601271	4	Rondella	
15	102741	4	Dado	
16	13517021	11	Prigioniero corto	
17	11198071	12	Rondella	
18	16100811	12	Dado	
19	13517321	1	Prigioniero lungo	
20	13516821	10	Prigioniero	
21	10516673	10	Rondella	
22	105938	10	Dado	
23	10300740	1	Tappo scarico acqua	
24	10257060	1	Guarnizione	
25	102725	2	Grano di centraggio	
26	13541321	22	Prigioniero	
27	12601271	18	Rondella	
28	100044	22	Dado	
29	11500521	2	Prigioniero	
30	11197771	4	Rondella	
31	102741	4	Dado	
32	102725	2	Grano di centraggio	
33	105389	2	Anello di tenuta	
34	100185	4	Grano di centraggio	
35	102757	1	Guarnizione coperchio destro	* Vale fino N.17535
35	106435	1	Guarnizione coperchio destro	* Vale dal N.17543
36	105900	2	Staffa supporto tubo dal 3 vie alla pompa vuoto	
37	100286	2	Gommino passatubo	

N. Fig.	DISEGNO	Quantità	DENOMINAZIONE	NOTE
38	102607	1	Guarnizione	
39	104483	1	Bocchettone scarico olio	
40	11501021	4	Prigioniero	
41	12601271	4	Rondella	
42	15896211	4	Dado	
—	106554	1	Coperchio testa destra completo	
43	104656	1	Coperchio	
44	103796	1	Coperchietto posteriore	
45	104694	1	Guarnizione	
46	10269750	1	Tappo conico	
—	106559	1	Albero distribuzione aspirazione destro completo	* Vale fino N.17845
—	—	—	—	—
—	108015	1	Albero distribuzione aspirazione destro completo	* Vale dal N.17847
—	—	—	—	—
47	102749	1	Albero distribuzione aspirazione destro	* Vale fino N.17845
—	—	—	—	—
47	107300	1	Albero distribuzione aspir. destro	* Vale dal N.17847
—	106560	1	Albero distribuzione scarico destro completo	* Vale fino N.17845
—	—	—	—	—
—	108016	1	Albero distribuzione scarico destro completo	* Vale dal N.17847
—	—	—	—	—
48	102750	1	Albero distribuz,scarico destro	* Vale fino N.17845
48	107301	1	Albero distribuz,scarico destro	* Vale dal N.17847
49	102538	1	Cappello anteriore	
50	102539	1	Cappello anteriore	
51	102540	5	Cappello intermedio	
52	102541	5	Cappello intermedio	
53	102654	1	Cappello posteriore	
—	102665	1	Cappello posteriore albero distribuzione scarico	
—	—	—	—	—
54	102609	1	Pompa del vuoto	
55	102795	1	Innesto sull'albero distribuzione aspirazione	
—	—	—	—	—
56	102796	1	Guarnizione	
57	105661	1	Anello di tenuta	
58	100279	2	Spina	
59	105862	1	Tubo dalla pompa del vuoto al 3 vie	
60	100507	2	Fascetta	
61	11500321	2	Prigioniero	
62	102705	1	Raccordo	
63	106437	2	Guarnizione fra coperchio e teste per borchie	* Vale dal N. 17543
—	—	—	—	—
64	108332	6	Terminale per sede candela	* Vale dal N. 18237

* PARTICOLARI MODIFICATI

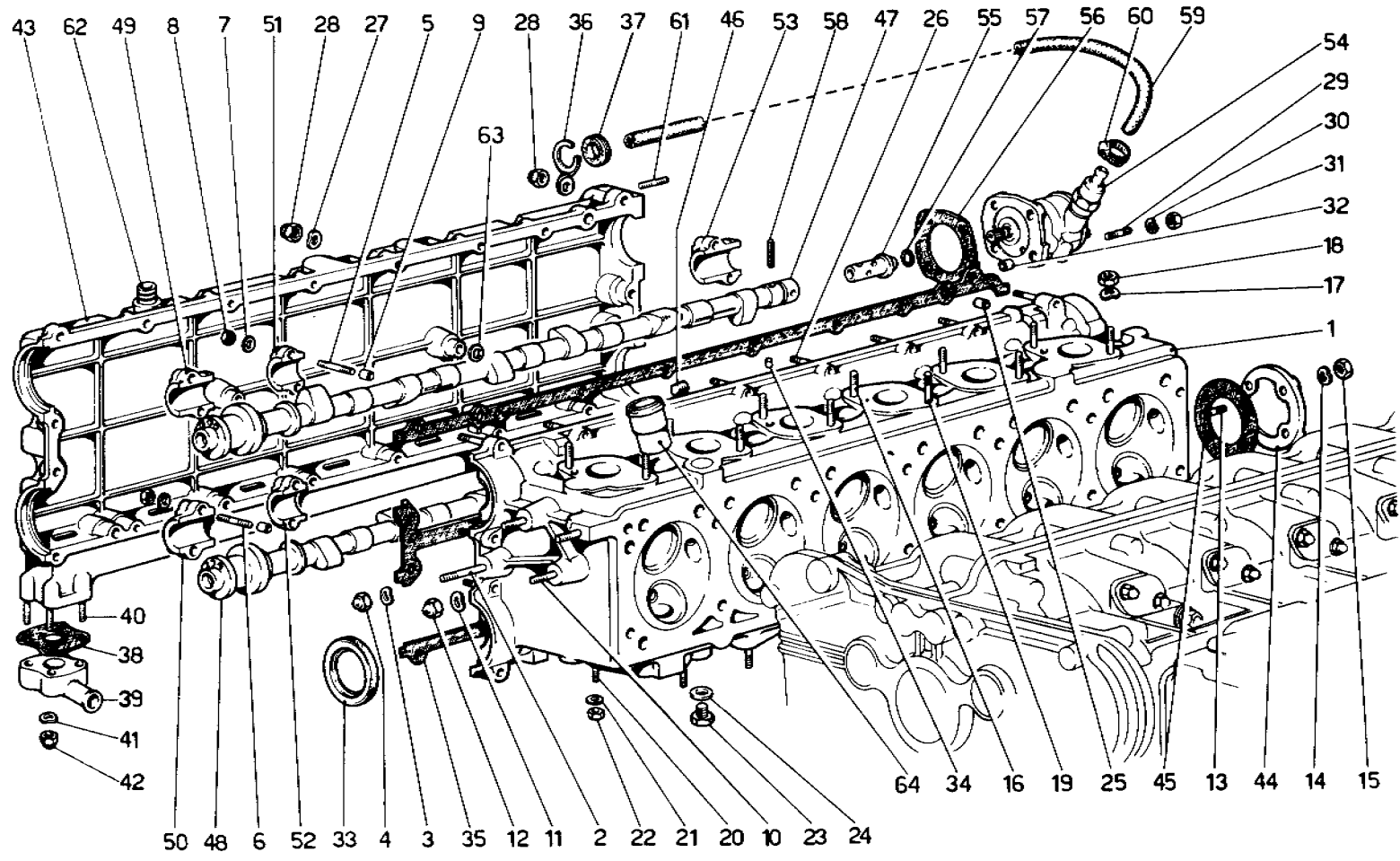

TAVOLA 4

N. Fig.	DISEGNO	Quantità	DENOMINAZIONE	NOTE
—	100028	1	Testa cilindri sinistra completa	* Vale fino N.17535
—	106551	1	Testa cilindri sinistra completa	* Vale dal N.17543 al N.18235
—	110033	1	Testa cilindri sinistra completa	* Vale dal N.18237
1	103761	1	Testa cilindri sinistra	* Vale fino N.17535
1	106092	1	Testa cilindri sinistra	* Vale dal N.17543 al N.18235
1	108331	1	Testa cilindri sinistra	* Vale dal N.18237
2	13518121	2	Prigioniero fiss.carter distribuzione	
3	12601371	2	Rondella	
4	101139	2	Dado	
5	102735	20	Prigioniero fiss.cappelli intermedi	
6	102754	8	Prigioniero fiss. cappelli esterni	
7	11197773	28	Rondella	
8	15896211	28	Dado	
9	102725	28	Grano di centraggio	
10	13516821	3	Prigioniero	
11	12601371	3	Rondella	
12	101139	3	Dado	
13	11500321	4	Prigioniero	
14	12601271	4	Rondella	
15	102741	4	Dado	
16	13517021	9	Prigioniero corto	
17	11198071	12	Rondella	
18	16100811	12	Dado	
19	13517321	3	Prigioniero lungo	
20	13516821	10	Prigioniero	
21	10516673	10	Rondella	
22	105938	10	Dado	
23	10300740	1	Tappo scarico acqua	
24	10257060	1	Guarnizione	
25	102725	2	Grano di centraggio	
26	13541321	22	Prigioniero	
27	12601271	18	Rondella	
28	100044	22	Dado	
29	105389	2	Anello di tenuta	
30	102704	2	Grano di centraggio spinterogeno	
31	13517721	2	Prigioniero	
32	10519601	2	Rondella	
33	11198071	2	Rondella	
34	16100811	2	Dado	
35	100185	4	Grano di centraggio	
36	102607	1	Guarnizione	
37	104483	1	Bocchettone scarico olio	
38	11501021	4	Prigioniero	
39	12601271	4	Rondella	
40	15896211	4	Dado	
—	106555	1	Coperchio testa cilindri completo	

N. Fig.	DISEGNO	Quantità	DENOMINAZIONE	NOTE
41	103779	1	Coperchio	
42	103830	1	Heli - coil	
43	103790	1	Guarnizione	* Vale fino N.17535
43	106436	1	Guarnizione	* Vale dal N.17543
44	103796	1	Coperchietto posteriore	
45	104694	1	Guarnizione	
46	100243	24	Paraolio sulla guida valvola	
47	102705	1	Raccordo	
48	102682	48	Semicono per scodellino molla valvola	
—	—	—	—	—
49	10269750	1	Tappo conico per coperchio testa	
—	106561	1	Albero distribuzione scarico sinistro completo	* Vale fino N.17845
—	—	—	—	—
—	108017	1	Albero distribuzione scarico sinistro completo	* Vale dal N.17847
—	—	—	—	—
50	102752	1	Albero distribuzione scarico sinistro	* Vale fino N.17845
50	107303	1	Albero distribuzione scarico sinistro	* Vale dal N.17847
51	103802	1	Albero distribuzione aspirazione Sx.	* Vale fino N.17535
51	106191	1	Albero distribuzione aspirazione Sx.	* Vale dal N.17543 al N.17845
51	107302	1	Albero distribuzione aspirazione Sx.	* Vale dal N.17847
52	10158600	2	Tappo ad espansione	
53	102538	1	Cappello anteriore	
54	102539	1	Cappello anteriore	
55	102540	5	Cappello intermedio	
56	102541	5	Cappello intermedio	
57	102654	1	Cappello posteriore	
58	102655	1	Cappello posteriore	
59	100232	24	Punteria comando valvola	
60	102848	24	Piattello registrazione valvole spessore mm 3,95	
—	—	—	—	—
—	108667	24	Idem spessore mm 3,25	
—	108668	24	Idem spessore mm 3,30	
—	108669	24	Idem spessore mm 3,35	
—	108670	24	Idem spessore mm 3,40	
—	108671	24	Idem spessore mm 3,45	
—	102833	24	Idem spessore mm 3,50	
—	102834	24	Idem spessore mm 3,55	
—	102835	24	Idem spessore mm 3,60	
—	102836	24	Idem spessore mm 3,65	
—	102837	24	Idem spessore mm 3,70	
—	102838	24	Idem spessore mm 3,75	
—	102839	24	Idem spessore mm 3,80	
—	102840	24	Idem spessore mm 3,85	
—	102841	24	Idem spessore mm 3,90	
—	102842	24	Idem spessore mm 4,25	
—	102843	24	Idem spessore mm 4,00	

* PARTICOLARI MODIFICATI

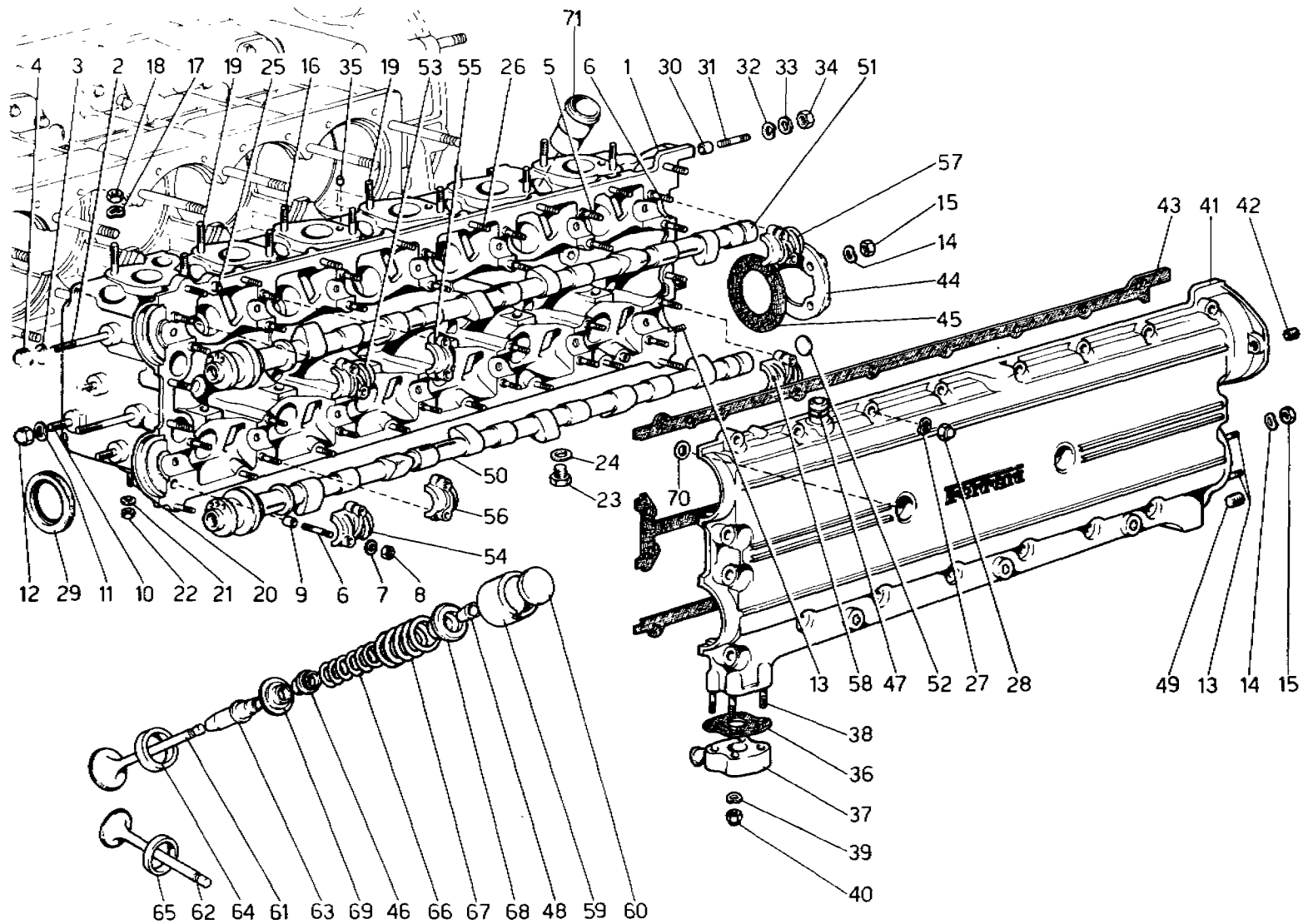

TAVOLA 4

N. Fig.	DISEGNO	Quantità	DENOMINAZIONE	NOTE
—	102844	24	Idem spessore mm 4,05	
—	102845	24	Idem spessore mm 4,10	
—	102846	24	Idem spessore mm 4,15	
—	102847	24	Idem spessore mm 4,20	
—	102849	24	Idem spessore mm 4,30	
—	102850	24	Idem spessore mm 4,35	
—	102851	24	Idem spessore mm 4,40	
—	102852	24	Idem spessore mm 4,45	
—	102853	24	Idem spessore mm 4,50	
—	102854	24	Idem spessore mm 4,55	
—	104347	24	Idem spessore mm 4,60	
61	102622	12	Valvola di aspirazione	

N. Fig.	DISEGNO	Quantità	DENOMINAZIONE	NOTE
62	106553	12	Valvola di scarico	
63	102857	24	Guida valvola	
63	107026	24	Guida valvola maggiorata	
64	105721	12	Sede valvola aspirazione	
65	102859	12	Sede valvola scarico	
66	100239	24	Molla interna richiamo valvola	
67	100240	24	Molla esterna richiamo valvola	
68	106180	24	Scodellino superiore tenuta molle	
69	106181	24	Scodellino inferiore tenuta molle	
70	106437	2	Guarnizioni per borchie	* Vale dal N.17543
71	108332	12	Terminale per sede candela	* Vale dal N.18237

* PARTICOLARI MODIFICATI

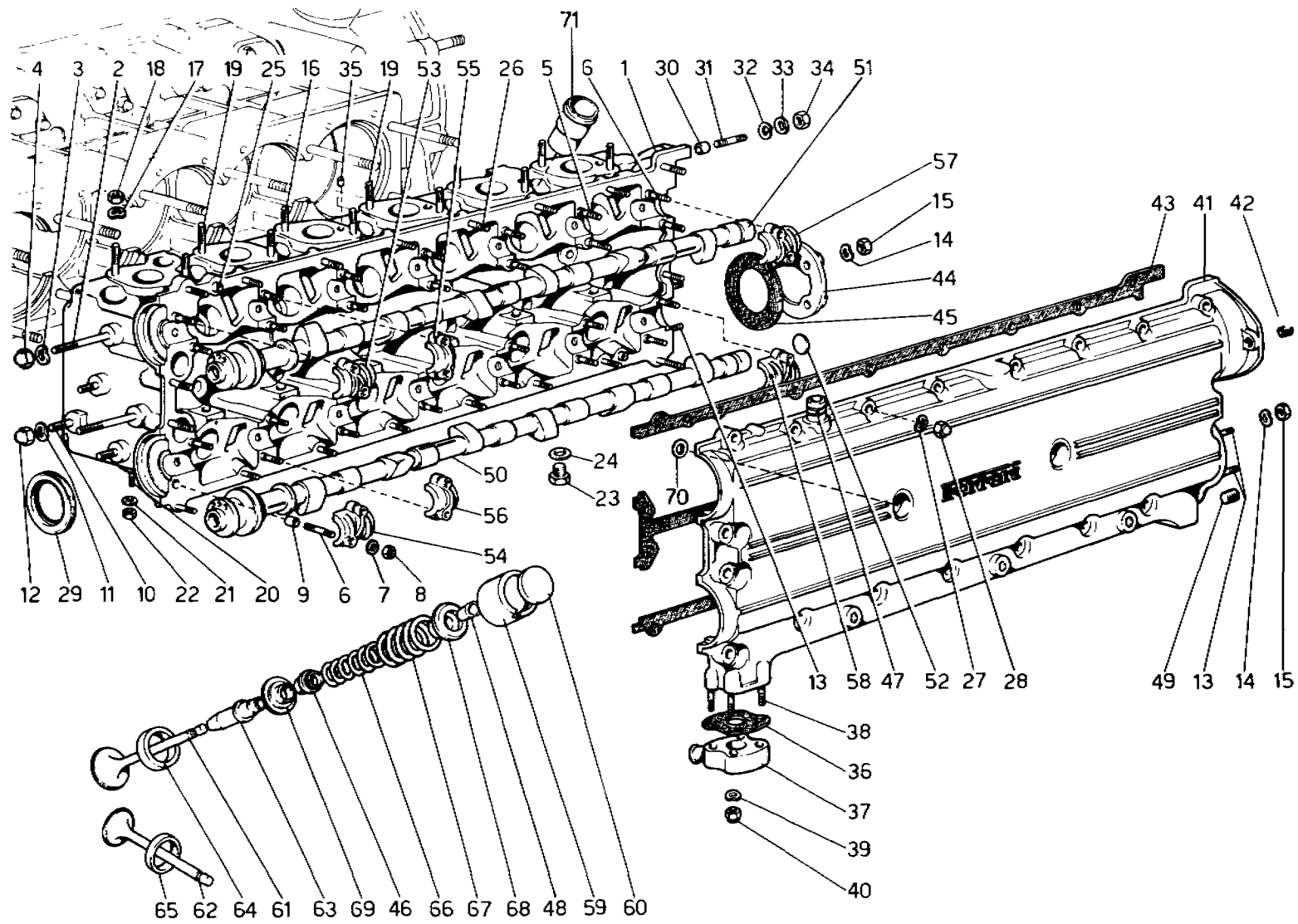

TAVOLA 5

N. Fig.	DISEGNO	Quantità	DENOMINAZIONE	NOTE
—	106212	1	Coperchio anteriore completo	
1	104504	1	Coperchio anteriore	
2	104513	1	Guarnizione	
3	104657	2	Heli - coil per fissaggio supporto compressore	
4	105231	1	Anello di tenuta albero motore	
4	108224	1	Anello di tenuta albero motore	* In alternativa con N.105231
5	13449721	5	Prigioniero fiss.scatola cambio	
6	12601471	5	Rondella	
7	102742	3	Dado fiss.scatola cambio	
—	107314	2	Dado fiss.scatola cambio	
8	13516921	4	Prigioniero fiss.corpo pompa acqua	
9	101139	4	Dado	
10	12601371	4	Rondella	
11	13449421	1	Prigioniero per staffa generatore	* Vale fino N.18263
11	13449321	1	Prigioniero per staffa generatore	* Vale dal N.18265
—	106547	1	Carter destro completo	
12	104530	1	Carter destro	
—	106548	1	Carter sinistro completo	
13	104531	1	Carter sinistro	
14	13516521	1	Prigioniero fissaggio tubo per asta livello olio	
15	101139	1	Dado	
16	12646701	1	Rondella	
17	102877	2	Cinghia comando distribuzione	
17	107833	2	Cinghia comando distribuzione	* In alternativa con N.102877
18	102586	2	Ingranaggio condotto	* Vale fino esaurimento
18	108033	2	Ingranaggio condotto	* Dopo esaurimento N.102586
19	102587	2	Ingranaggio condotto	* Vale fino esaurimento
19	108034	2	Ingranaggio condotto	* Dopo esaurimento N.102587
20	106606	4	Vite fissaggio ingranaggio	
21	102777	4	Piastrina di sicurezza	
22	106605	4	Rondella tenuta ingranaggio	
23	106203	4	Grano di trascinamento	
24	103775	4	Anello di tenuta	* Vale fino N.17845
24	101031	4	Anello di tenuta	* Vale dal N.17847
25	105212	2	Assieme tendicinghia	
26	103845	2	Molla	
27	102819	2	Puntalino	
28	102824	2	Rondella	
29	102825	2	Dado	
30	105211	2	Supporto corpo tendicinghia	
31	105202	2	Piastra completa per supporto	
32	105206	2	Assieme anello tendicinghia	
33	105205	2	Vite	
34	104913	2	Ingranaggio comando alberi a camme pompa acqua e pompa olio	
35	104914	2	Puleggia conduttrice	
36	104916	2	Anello paraolio	
37	104917	2	Cuscinetto sul coperchio anteriore	
38	104918	2	Cuscinetto sul basamento	
39	104919	2	Ghiera autobloccante	
40	104915	2	Rosetta	
41	11059975	4	Anello seeger	
42	10206320	2	Linguetta	
43	11360221	1	Bullone per supporto compressore	
44	103024	2	Rondella	
45	10517171	1	Rondella	
46	102786	1	Boccola	
47	107534	1	Riparo destro tendicinghia	* Vale dal N.17993
48	107535	1	Riparo sinistro tendicinghia	* Vale dal N.17993

* PARTICOLARI MODIFICATI

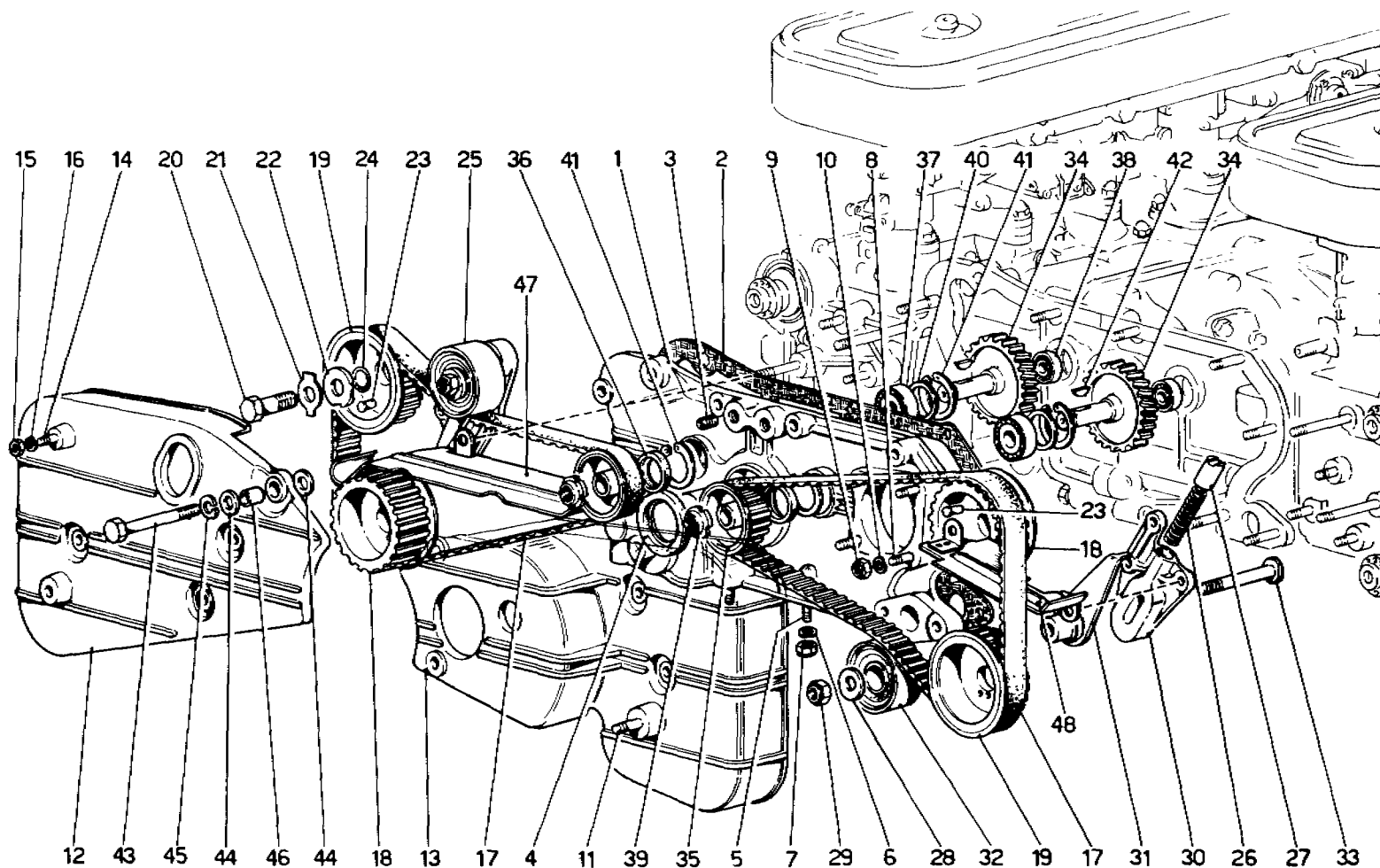

TAVOLA 6

N. Fig.	DISEGNO	Quantità	DENOMINAZIONE	NOTE
1	105454	2	Pompa benzina elettrica	
2	106153	1	Cavo di massa	
3	103549	3	Gommino fissaggio pompe	
4	103550	3	Boccola per gommino	
5	10902811	3	Vite fissaggio pompe	
6	12643701	3	Rondella	
7	95180050	3	Elemento filtrante	
8	12574211	3	Dado	
9	105837	1	Supporto filtro e pompe	
10	105991	3	Distanziale	
11	12644401	3	Rondella	
12	103401	1	Filtro benzina (FISPA)	
12	107486	1	Filtro benzina (FIAMM)	* In alternativa con N.103401
13	103402	1	Bocchettone	
14	103403	3	Guarnizione	
15	100382	1	Raccordo per filtro	
16	105826	1	Orientabile uscita carburante	
17	15970721	2	Bullone fissaggio filtro	
18	12575621	2	Dado	
19	16104121	3	Dado	
20	105823	1	Raccordo a T per tubi dal filtro alle pompe	
21	105495	1	Raccordo a Y per tubi dalle pompe ai carburatori	
22	105500	2	Tubo dal filtro al raccordo a T e dal raccordo alla pompa esterna	
23	105498	1	Tubo dal raccordo alla pompa int.	
24	105497	1	Tubo dalla pompa interna al raccordo a Y	

N. Fig.	DISEGNO	Quantità	DENOMINAZIONE	NOTE
25	105499	1	Tubo dalla pompa esterna al raccordo a Y	
26	105502	1	Tubo in gomma dal raccordo a Y intermedio al raccordo a Y sul motore	
27	105992	1	Tubo dal pescante al filtro	
28	100507	2	Fascetta	
29	10168790	10	Fascetta	
30	10168590	4	Fascetta	
31	105489	1	Tubo dal raccordo al carburatore anteriore destro	
32	105490	1	Tubo dal raccordo al carburatore anteriore sinistro	
33	105489	4	Tubo corto collegamento carburatori	
34	105492	2	Tubo lungo collegamento carburatori	
35	105493	1	Tubo posteriore destro per riflusso	
36	105494	1	Tubo posteriore sinistro per riflusso	
37	105495	1	Raccordo a Y sul motore	
38	105990	1	Raccordo a T per tubo riflusso	
39	10168590	20	Fascetta	
40	105943	1	Staffa sulla campana supporto tubo	
41	104843	1	Staffa sul compressore	
42	100286	2	Passafilo	
43	105947	1	Bullone per staffa	
44	10516871	1	Rondella	
45	105527	1	Tubo dal raccordo al bocchettone di carico per riflusso.	

* PARTICOLARI MODIFICATI

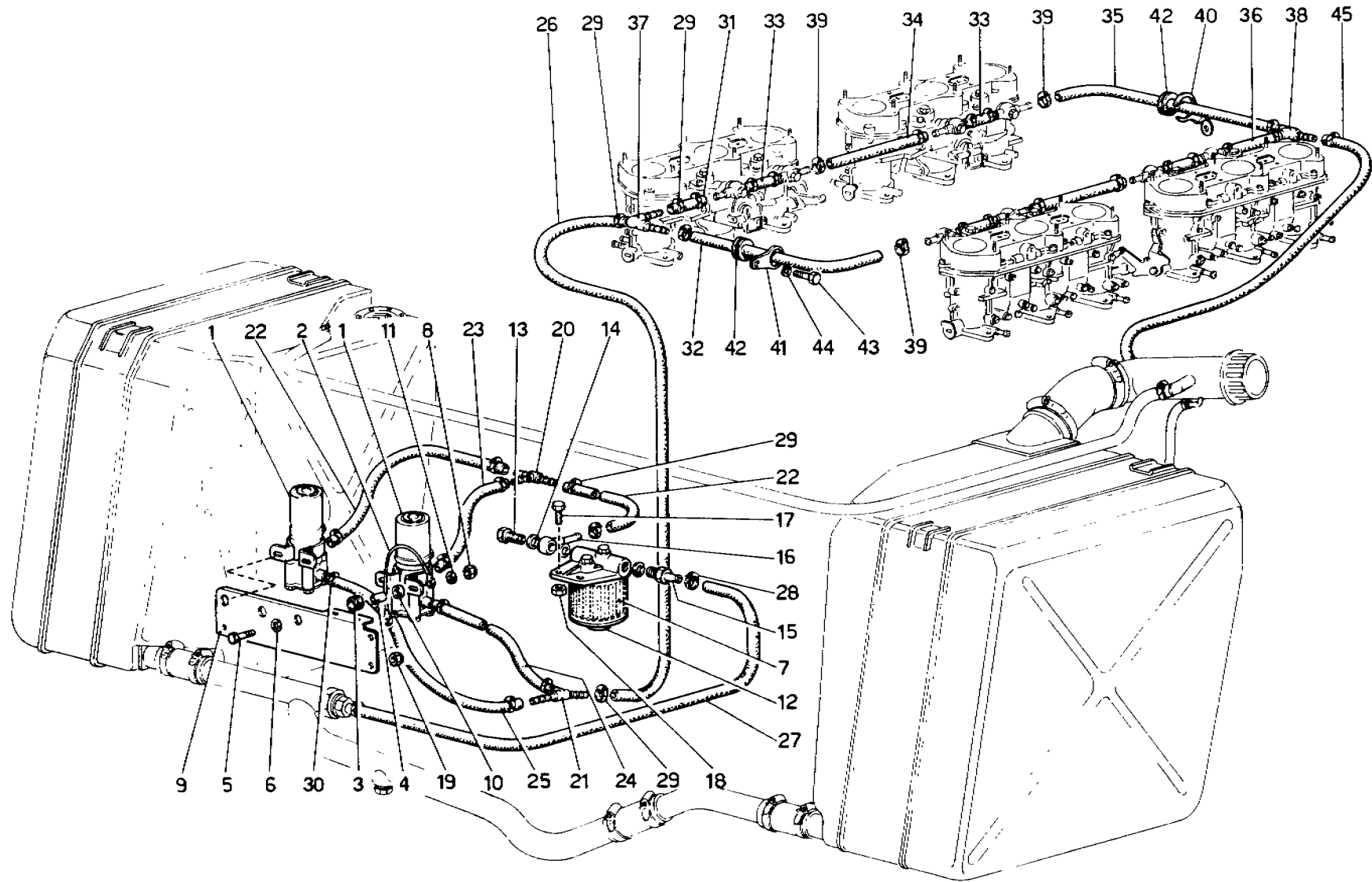

TAVOLA 7

N. Fig.	DISEGNO	Quantità	DENOMINAZIONE	NOTE
1	101453	1	Tappo per bocchettone di carico	
2	106476	1	Bocchettone di carico	
3	107648	1	Manicotto	
4	101465	1	Guarnizione per bocchettone	
5	105822	1	Tubo destro collegamento serbatoi	
6	103442	1	Tubo sfiato dal serbatoio destro al bocchettone	
7	10278650	1	Guarnizione per tappo scarico	
8	102600	1	Filtro carburante	
9	102645	1	Guarnizione	
10	105193	1	Serbatoio destro carburante	
11	105194	1	Serbatoio sinistro carburante	
12	105821	1	Tubo sinistro collegamento serbatoi	
13	12174790	2	Fascetta	
14	104022	2	Fascetta	
15	12174090	6	Fascetta	* Vale fino ad esaurimento
15	108785	6	Fascetta	* Dopo esaur.N.12174090
16	101468	3	Manicotto	
17	105959	1	Tubo sfiato dal bocchettone	
18	101296	1	Fascetta	

N. Fig.	DISEGNO	Quantità	DENOMINAZIONE	NOTE
19	106195	1	Fascetta fissaggio tubo al telaio	
20	106196	1	Vite	
21	12574211	1	Dado	
22	105320	1	Comando indicatore di livello	
23	101462	1	Guarnizione	
24	10374911	6	Vite	
25	11195370	6	Rondella	
26	105992	1	Tubo dal pescante al filtro	
27	100507	2	Fascetta	
28	105527	1	Tubo riflusso carburante	
29	10168590	1	Fascetta	
30	10300771	1	Tappo scarico carburante	
31	103444	2	Nastro fissaggio serbatoi	
32	12311271	4	Estremità nastri fissaggio serbatoi	
33	16104111	4	Dado	
34	10796401	4	Copiglia	
35	102604	1	Fascetta	
36	105958	1	Tubo sfiato per vaschetta	
37	106479	20	Feltro adattamento serbatoi	

* PARTICOLARI MODIFICATI

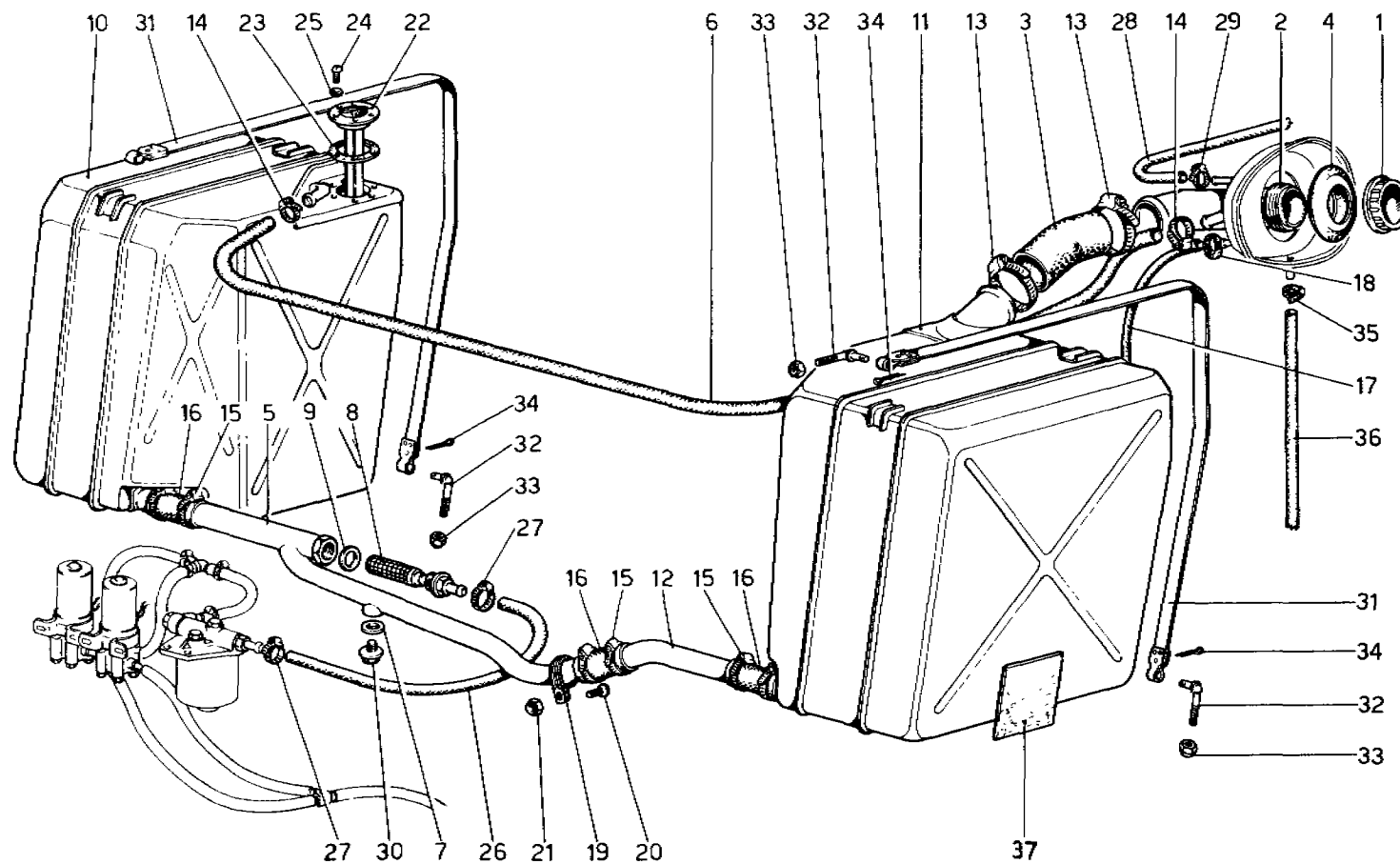

TAVOLA 8

N. Fig.	DISEGNO	Quantità	DENOMINAZIONE	NOTE
1	102896	1	Carburatore anteriore Dx. Weber 40 IF 3 C/3	
2	103054	1	Carburatore anteriore Sx. Weber 40 IF 3 C/1	
3	102897	1	Carburatore posteriore DX Weber 40 IF 3 C/4	
4	103055	1	Carburatore posteriore Sx. Weber 40 IF 3 C/2	
5	102883	12	Distanziale	* Vale fino N. 18259
5	107168	12	Distanziale	* Vale dal N. 18265
6	102884	12	Guarnizione fra distanziale e condotto aspirazione	
7	102885	12	Guarnizione fra distanziale e carburatore	
	110029	1	Collettore aspirazione anteriore Dx completo	* Vale fino N. 17535
	106556	1	Collettore aspirazione anteriore Dx completo	* Vale dal N. 17543
8	102578	1	Collettore aspirazione anteriore Dx	* Vale fino N. 17535
8	106053	1	Collettore aspirazione anteriore Dx	* Vale dal N. 17543
	110030	11	Collettore aspirazione anteriore Sx completo	* Vale fino N. 17535
	106557	1	Collettore aspirazione anteriore Sx completo	* Vale dal N. 17543
9	102579	1	Collettore aspirazione anteriore Sx	* Vale fino N. 17535
9	106054	1	Collettore aspirazione anteriore Sx	* Vale dal N. 17543
	110031	2	Collettore aspirazione posteriore completo	* Vale fino N. 17535
	106558	2	Collettore aspirazione posteriore completo	* Vale dal N. 17543
10	102330	2	Collettore aspirazione posteriore Dx. e Sx.	* Vale fino N. 17535
	106055	2	Collettore aspirazione posteriore Dx. e Sx	* Vale dal N. 17543
11	102762	3	Guarnizione	* Vale fino N. 17535
11	106058	3	Guarnizione	* Vale dal N. 17543

N. Fig.	DISEGNO	Quantità	DENOMINAZIONE	NOTE
12	102763	1	Guarnizione	* Vale fino N. 17535
12	106059	1	Guarnizione	* Vale dal N. 17543
13	104481	7	Guarnizione	* Vale fino N. 17535
13	106058	7	Guarnizione	* Vale dal N. 17543
14	104482	1	Guarnizione	* Vale fino N. 17535
14	106059	1	Guarnizione	* Vale dal N. 17543
15	13516821	2	Prigioniero fissaggio supporto comando acceleratore	
16	100610	1	Raccordo per depressione servofreno	
17	105861	1	Tube dal collettore alla valvola non ritorno	
18	100507	1	Fascetta	
19	13517321	24	Prigioniero	* Vale fino N. 18259
19	13517021	24	Prigioniero	* Vale dal N. 18265
20	11198071	24	Rondella	
21	16100811	24	Dado	
22	10979421	12	Vite regolazione carburatori	* Vale dal N. 17543
23	103050	12	Guarnizione	* Vale dal N. 17543
24	11198071	24	Rondella	
25	16100811	24	Dado	
26	104838	2	Elemento filtrante	* Non serve per tropico
26	108949	2	Elemento filtrante	* Serve per tropico
27	105273	4	Guarnizione	
28	12574111	24	Dado	
29	105274	12	Trombetta	* Vale fino N. 17535
29	106126	12	Trombetta	* Vale dal N. 17543
30	105275	12	Guarnizione	
31	105662	1	Assieme presa aria destra	
32	105663	1	Assieme presa aria sinistra	
33	104550	6	Pomello	
34	104549	6	Guarnizione	
35	105664	2	Guarnizione	
36	11198071	2	Rondella	
37	16100811	2	Dado	
38	102790	2	Raccordo uscita acqua dalle teste	
39	10519301	24	Rondella	* Vale dal N. 17543

* PARTICOLARI MODIFICATI

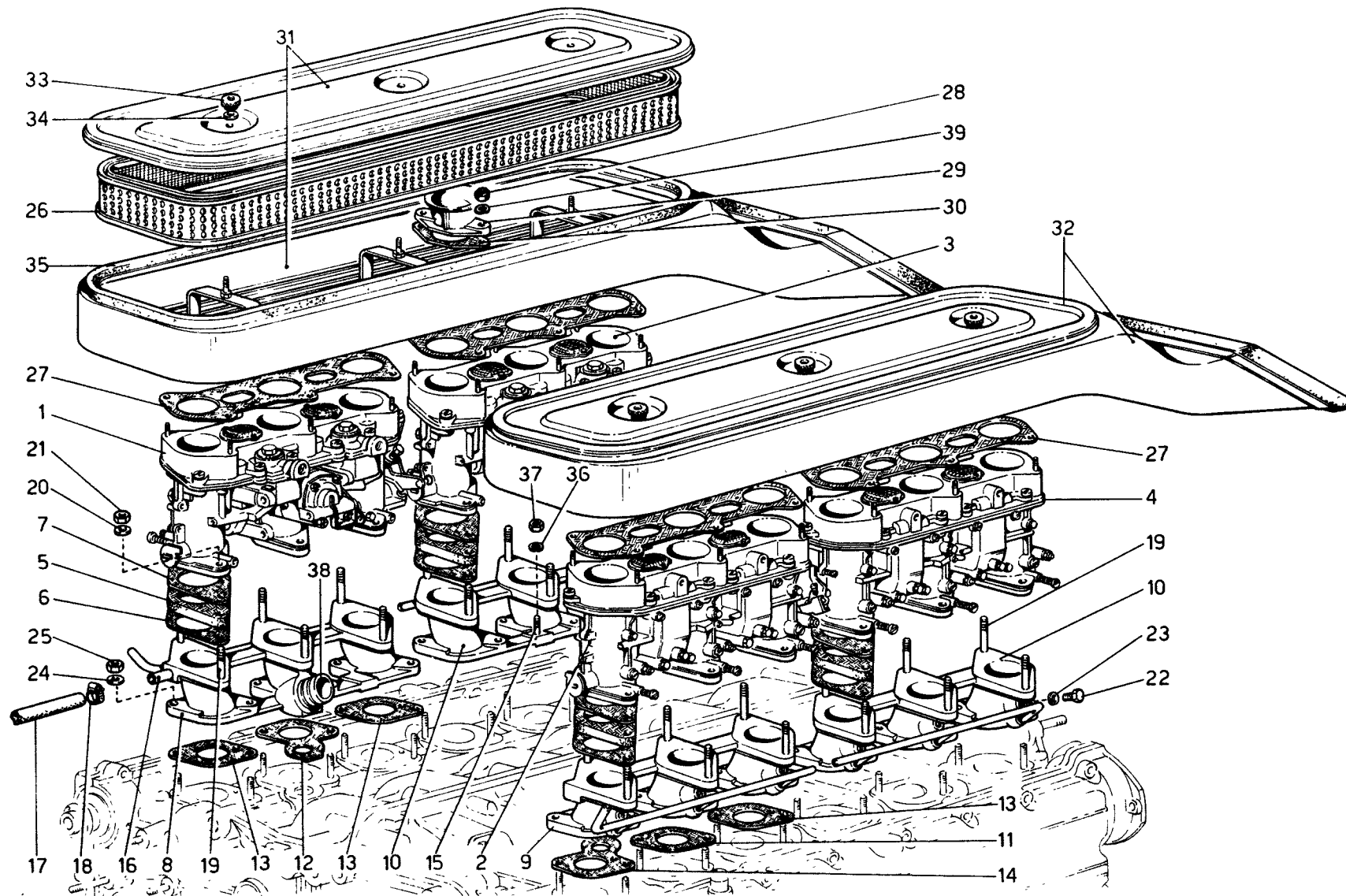
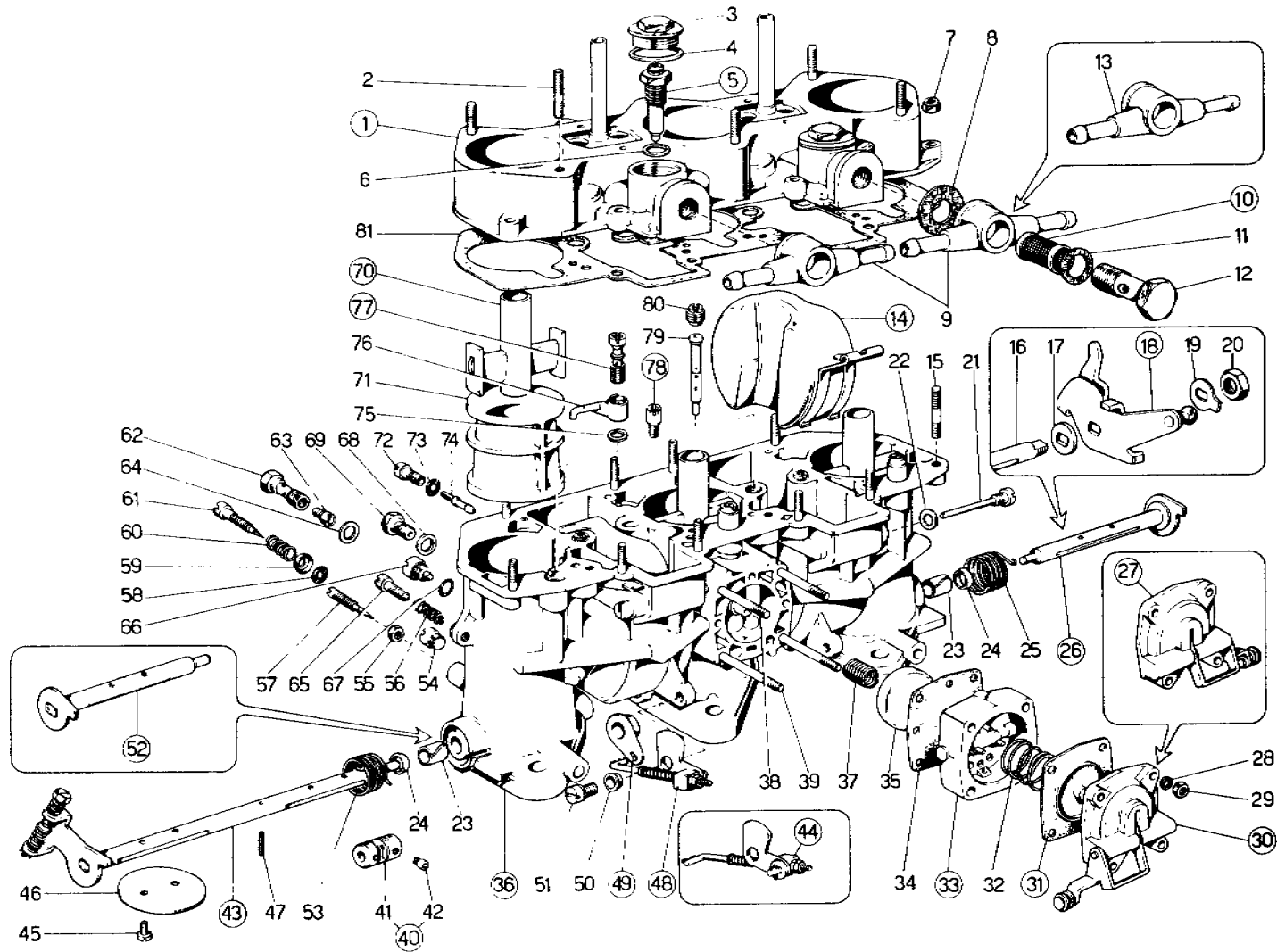

Note _____

TAV. 9

ESPONENTE MODIFICA

DATA FEBBRAIO 1976

CARBURATORI WEBER TIPO 40 IF 3C/1/2/3/4 -

TAVOLA 9

N Fig	N DI ORDINAZIONE WEBER	Quantità	DENOMINAZIONE	NOTE
1	31726.006	1	Coperchio carburatore completo di:	
2	64960.004	6	— Prigioniero	
3	61002.005	2	Tappo ispezione	
4	41530.035	2	Guarnizione	
5	64240.009	2	Valvola a spillo (175)	
6	41530.005	2	Guarnizione per valvola	
7	34725.003	10	Dado	
8	41530.004	2	Guarnizione	
9	10356.005	2	Aneilo	
10	37022.001	2	Elemento filtrante	
11	41530.001	2	Guarnizione	
12	12715.014	2	Bocchettone	
13	10356.010	1	Anello	* Per carb.40 IF 3C 2/4
14	41015.007	2	Galleggiante	
15	64955.012	10	Prigioniero	
16	10005.407	1	Alberino	* Per carb.40 IF 3C 2/3
17	55555.016	1	Rondella	* Per carb.40 IF 3C 2/3
18	45048.036	1	Leva	* Per carb.40 IF 3C 2/3
19	55520.008	1	Rondella	* Per carb.40 IF 3C 2/3
20	34715.014	1	Dado	* Per carb.40 IF 3C 2/3
21	64900.012	2	Vite	
22	41530.017	2	Guarnizione	
23	52130.011	2	Piastrina	
24	41575.010	2	Guarnizione	
25	47610.072	1	Molla richiamo	
26	10015.419	1	Alberino	* Per carb.40 IF 3C 1/4
27	32486.010	1	Coperchio	* Per carb.40 IF 3C 2/3
28	55525.007	4	Rondella	
29	34705.003	4	Dado	
30	32486.009	1	Coperchio	* Per carb.40 IF 3C 1/4
31	47407.010	1	Membrana pompa	
32	47600.012	1	Molla	
33	39174.002	1	Flangia pompa	
34	47405.011	1	Membrana	
35	64190.004	1	Valvola mandata	
36	non a ricambio	1	Corpo carburatore	
37	47600.128	1	Molla per valvola	
38	64955.020	2	Prigioniero	
39	64955.011	2	Prigioniero	
40	32272.001	1	Congiunzione elastica completa di:	
41	32270.002	1	— Congiunzione elastica	

N Fig.	N DI ORDINAZIONE WEBER	Quantità	DENOMINAZIONE	NOTE
42	64600.002	4	— Vite	
43	10020.415	1	Alberino	* Per carb.40 IF 3C 1/4
44	61287.002	1	Tirantino	* Per carb.40 IF 3C 2/3
45	64520.027	6	Vite	
46	64005.087	3	Valvola farfalla	
47	58445.001	1	Spina	
48	61287.001	1	Tirantino	* Per carb.40 IF 3C 1/4
49	45027.007	1	Leva comando pompa	
50	12775.017	1	Boccola	
51	64700.012	1	Vite fulcro	
52	10015.415	1	Alberino	* Per carb.40 IF 3C 2/3
53	47610.071	1	Molla richiamo alberino	
54	61015.009	3	Tappo ispezione	
55	34705.006	3	Dado	
56	47600.007	1	Molla	* Per carb.40 IF 3C 2/3
57	64750.002	3	Vite registro aria	
58	41565.002	3	Guarnizione	
59	58000.001	3	Scodellino	
60	47600.007	3	Molla	
61	64750.018	3	Vite registro	
62	52590.001	3	Portagetto principale	
63	41120.006	3	Getto principale (155)	
64	41540.001	3	Guarnizione	
65	64585.005	1	Vite registro farfalla	* Per carb.40 IF 3C 2/3
66	64835.005	3	Vite	
67	41565.009	3	Guarnizione	
68	41530.008	2	Guarnizione	
69	61002.006	2	Tappo scarico	
70	31966.003	3	Centratore (3,5)	
71	34894.002	3	Diffusore (34)	
72	52570.006	3	Porta getto del minimo	
73	41565.002	3	Guarnizione	
74	41160.003	3	Getto del minimo (50)	
75	41530.012	3	Guarnizione	
76	41252.002	3	Getto pompa (40)	
77	64290.007	3	Valvola mandata pompa (50)	
78	64290.001	1	Valvola aspirazione e scarico pompa (40)	
79	61440.151	3	Tubetto emulsionatore (F26)	
80	41360.001	3	Getto aria di freno (160)	
81	41710.001	1	Guarnizione	

* PARTICOLARI MODIFICATI

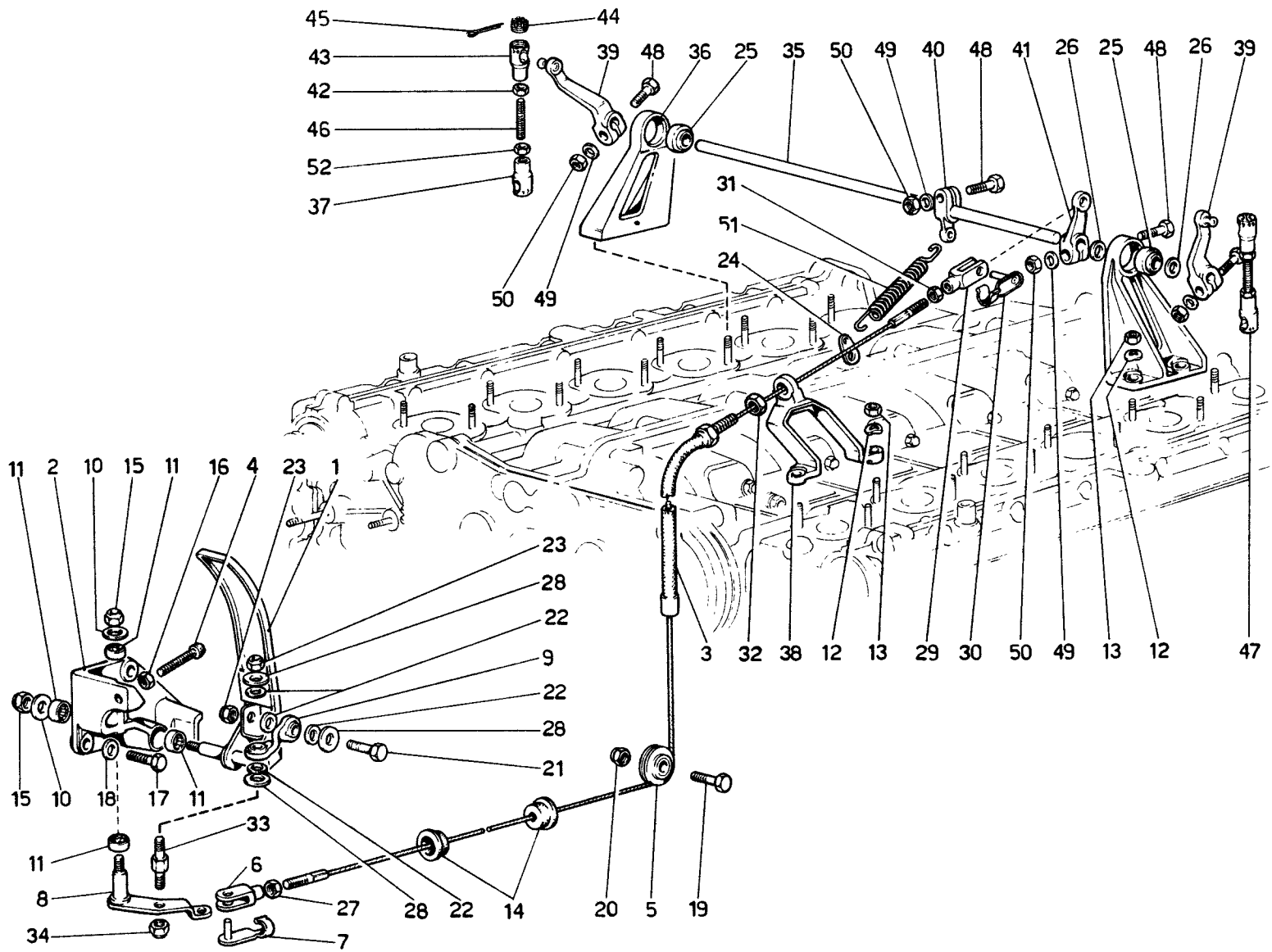

COMANDO ACCELERATORE

Note _____

TAV. 10

ESPONENTE MODIFICA _____

DATA FEBBRAIO 1976



TAVOLA 10

N. Fig.	DISEGNO	Quantità	DENOMINAZIONE	NOTE
1	103329	1	Pedale acceleratore	
2	103332	1	Supporto pedale acceleratore	* Vale fino ad esaurimento
2	106587	1	Supporto pedale acceleratore	* Dopo esaurimento N. 103332
3	105573	1	Cavo completo comando acceleratore	
4	105232	1	Registro	
5	105665	1	Carrucola	
6	100655	1	Forcella	
7	100656	1	Perno con molletta	
8	105235	1	Leva rinvio pedale acceleratore	
9	105237	1	Puntone	
10	102683	2	Rondella	
11	101677	4	Astuccio a rulli	
12	11198071	6	Rondella elastica	
13	16100811	6	Dado	
14	105369	2	Passafilo	
15	16104421	2	Dado	
16	16102311	1	Controdado per registro	
17	16135721	3	Bullone	
18	12601371	3	Rondella	
19	10902621	1	Bullone	
20	12575411	1	Dado	
21	10902621	1	Bullone	
22	10519421	4	Rondella di rasamento	
23	12574221	2	Dado	
24	105261	1	Piastrina fissaggio molla	* Vale fino N. 17845
25	107661	2	Snodo sferico	* Vale fino N. 18263
25	107620	2	Snodo sferico	* Vale dal N. 18265
26	107662	2	Rosetta di spallamento	* Vale fino N. 18263
26	107619	2	Rosetta di spallamento	* Vale dal N. 18265
27	10725911	1	Controdado	
28	12643721	3	Rondella	
29	100655	1	Forcella	
30	100656	1	Perno con molletta	
31	10725911	1	Controdado	
32	16102311	1	Controdado	

N. Fig.	DISEGNO	Quantità	DENOMINAZIONE	NOTE
33	105679	1	Colonna sulla leva rinvio	
34	16104111	1	Dado	
35	102863	1	Alberino di rinvio per comando carburatori	
—	—	—	—	—
—	104584	1	Assieme supporto alberino lato Dx.	* Vale fino N. 17535
—	106351	1	Assieme supporto alberino lato Sx.	* Vale fino N. 17535
36	104583	1	Supporto lato Dx.	* Vale fino N. 17535
—	106345	1	Supporto lato Sx.	* Vale fino N. 17535
—	107663	2	Assieme supporto Dx. e Sx.	* Vale dal N. 17543 al N. 18263
36	106369	2	Supporto Dx. e Sx.	* Vale dal N. 17543 al N. 18263
—	107171	2	Assieme supporto Dx. e Sx.	* Vale dal N. 18265
36	107167	2	Supporto Dx. e Sx.	* Vale dal N. 18265
37	15149911	2	Testina	* Vale fino N. 18263
37	105619	2	Testina	* Vale dal N. 18265
38	105224	1	Supporto flessibile	* Vale fino N. 17535
38	106061	1	Supporto flessibile	* Vale dal N. 17543
39	102869	2	Leva comando carburatori	
40	102870	1	Leva attacco molla di richiamo	
41	105258	1	Leva attacco flessibile	
42	15896411	2	Dado	
43	15149911	2	Testina	
44	15150911	4	Tappo per testina	* Dal N. 18265 q = 2
45	10795101	4	Copiglia	* Dal N. 18265 q = 2
46	102891	2	Barra filettata	* Vale fino N. 18263
46	107173	2	Barra filettata	* Vale dal N. 18265
47	105259	2	Assieme tirante comando carburatori	* Vale fino N. 18263
—	—	—	—	—
47	107169	2	Assieme tirante comando carburatori	* Vale dal N. 18265
48	16043821	4	Bullone	
49	10516671	4	Rondella	
50	16100811	4	Dado	
51	105260	1	Molla	
52	15896411	2	Dado	* Vale fino N. 18263
52	105586	2	Dado	* Vale dal N. 18265

* PARTICOLARI MODIFICATI

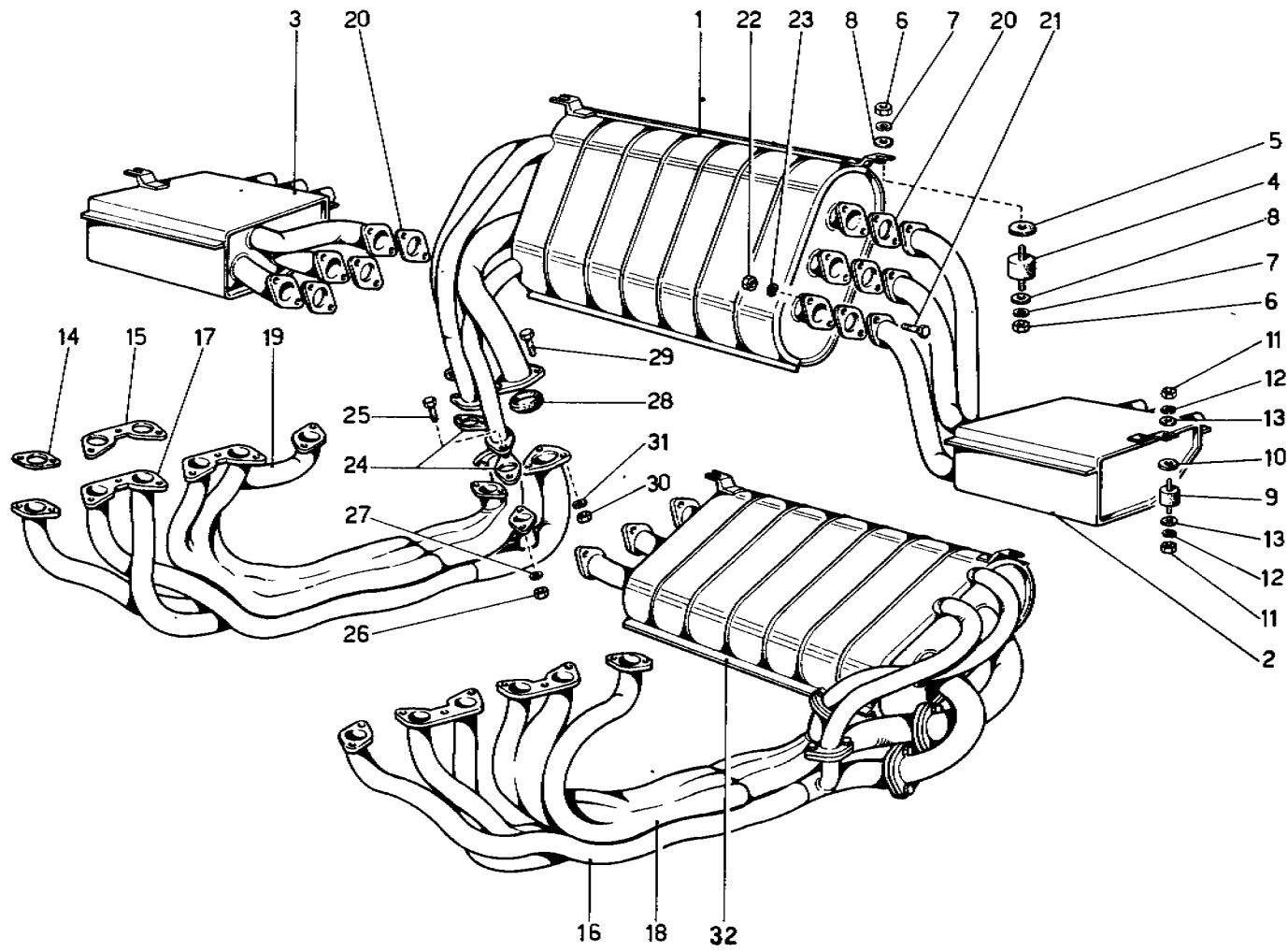

Note: _____

TAV. 11
 ESPONENTE MODIFICA
 DATA FEBBRAIO 1976

TAVOLA 11

N. Fig.	DISEGNO	Quantità	DENOMINAZIONE	NOTE
1	105886	1	Silenziatore centrale superiore	
2	105887	1	Silenziatore laterale sinistro	
3	105888	1	Silenziatore laterale destro	
4	101495	4	Tampone antivibrante	
5	105923	4	Guarnizione isolante	
6	16100811	8	Dado	
7	10516671	8	Rondella	
8	10519601	8	Rondella	
9	102007	2	Tampone antivibrante	
10	105924	2	Guarnizione isolante	
11	15896211	4	Dado	
12	10516471	4	Rondella	
13	12643701	4	Rondella	
14	102015	4	Guarnizione	
15	103595	4	Guarnizione	
16	105889	1	Collettore scarico anteriore sinistro	
17	105890	1	Collettore scarico anteriore destro	
18	105891	1	Collettore scarico posteriore sinistro	
19	105892	1	Collettore scarico posteriore destro	
20	105941	6	Guarnizione	
21	16043821	12	Vite	
22	100115	12	Dado	* Vale fino ad esaurimento
22	105938	12	Dado	* Dopo esaurimento N.100115
23	10516671	12	Rondella	
24	102023	4	Guarnizione	* Vale fino ad esaurimento
24	106709	4	Guarnizione	* Dopo esaurimento N.10203
25	102026	8	Vite	
26	10720240	8	Dado	
27	10516571	8	Rondella	
28	103377	4	Guarnizione	
29	16044021	12	Vite	
30	100115	12	Dado	* Vale fino ad esaurimento
30	105938	12	Dado	* Dopo esaurimento N.100115
31	10516671	12	Rondella	
32	107250	1	Silenziatore centrale inferiore	

* PARTICOLARI MODIFICATI

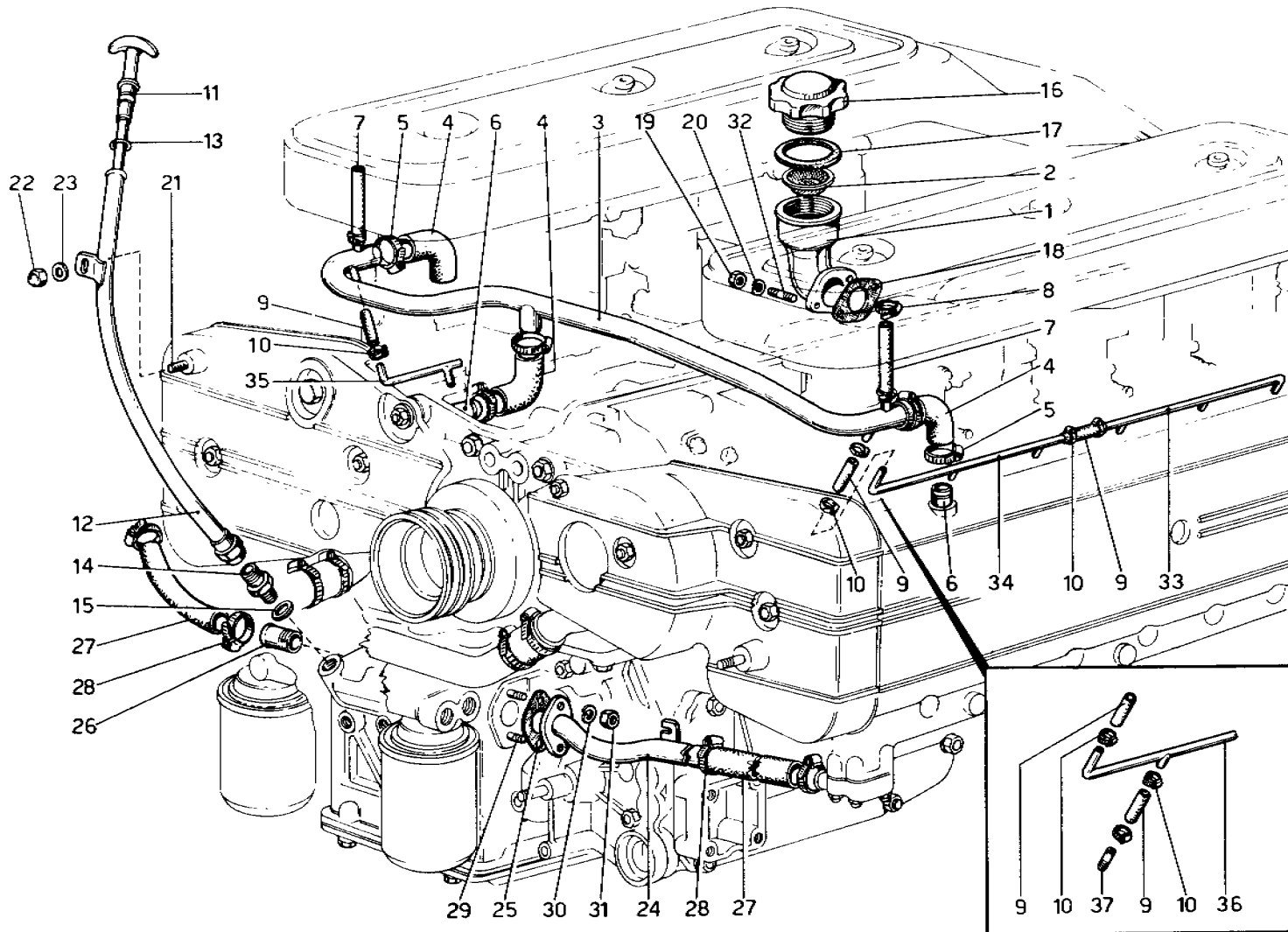

Note _____

TAV. 12

ESPONENTE MODIFICA

DATA FEBBRAIO 1976

TAVOLA 12

N. Fig.	DISEGNO	Quantità	DENOMINAZIONE	NOTE
1	102876	1	Bocchettone carico olio motore	
2	103479	1	Protezione per bocchettone	
3	105083	1	Tube completo per sfianto blow-by	
4	104873	3	Manicotto	
5	105622	6	Fascetta	
6	102705	3	Raccordo sul basamento e sui coperchi teste	
7	104875	2	Manicotto	* Vale fino N.18259
7	107170	2	Manicotto	* Vale dal N.18265
8	104879	4	Fascetta	
9	100074	4	Manicotto	* Fino N.17535 q: 14
10	102721	8	Fascetta	* Fino N.17535 q: 28
11	105716	1	Asta livello olio	* Vale fino N.17535
11	105655	1	Asta livello olio	* Vale dal N.17535
12	104636	1	Tube per asta	
13	100317	1	Anello di tenuta	
14	102668	1	Raccordo	
15	10259960	1	Guarnizione	
16	102879	1	Tappo introduzione olio	
17	100322	1	Guarnizione	
18	102699	1	Guarnizione	

N. Fig.	DISEGNO	Quantità	DENOMINAZIONE	NOTE
19	100044	2	Dado	
20	12601271	2	Rondella	
21	13516521	1	Prigioniero	
22	101139	1	Dado	
23	12646701	1	Rondella	
24	104985	1	Tube scarico olio testa sinistra	* Vale fino N.17535
24	104554	1	Tube scarico olio testa sinistra	* Vale dal N.17543
25	104558	1	Guarnizione	
26	104561	1	Raccordo	
27	104562	2	Tube gomma	
28	105622	4	Fascetta	
29	11500221	2	Prigioniero	
30	10516471	2	Rondella	
31	15896211	2	Dado	
32	11500221	2	Prigioniero	
33	106161	2	Tube posteriore per blow-by	* Vale dal N.17543
34	106162	1	Tube anter.sinistro per blow-by	* Vale dal N.17543
35	106163	1	Tube anter.destro per blow-by	* Vale dal N.17543
36	102712	1	Tube sinistro per blow-by	* Vale fino N.17535
—	102713	1	Tube destro per blow-by	* Vale fino N.17535
37	102710	12	Tube tarato sui collettori per sfianto	* Vale fino N.17535

* PARTICOLARI MODIFICATI



TAVOLA 13

N. Fig.	DISEGNO	Quantità	DENOMINAZIONE	NOTE
1	102326	1	Coperchio pompa olio	
2	102764	1	Ingranaggio comando pompa	
3	102774	1	Ingranaggio conduttore	
4	102773	1	Ingranaggio condotto	
5	102772	1	Alberino per ingranaggio condotto	
6	102771	1	Boccola	
7	102770	2	Boccola	
8	102900	1	Dado	
9	102901	1	Rondella	
10	14161970	1	Spina elastica	
11	10205620	1	Linguetta	
12	10734301	1	Copiglia	
13	102032	2	Grano di centraggio	
14	16043621	4	Bullone	
15	12601371	4	Rondella	
-	106280	1	Supporto filtri completo	* Vale fino N. 17845
-	108018	1	Supporto filtri completo	* Vale dal N. 17847
16	102329	1	Supporto filtri	* Vale fino N. 17845
16	106727	1	Supporto filtri	* Vale dal N. 17847
17	100325	2	Cartuccia per filtro senza valvola by - pass	
-	-	-	-	-
18	100327	2	Raccordo	
19	102886	1	Guarnizione	* Vale fino N. 17845
19	106733	1	Guarnizione	* Vale dal N. 17847
20	102887	1	Guarnizione	
21	10269750	2	Tappo	* Dal N. 17847 q = 1
-	106566	1	Complessivo valvola regolazione pressione	* Vale fino N. 18167
-	-	-	-	-
22	100337	1	Molla per valvola	* Vale fino N. 18167
23	100338	1	Corpo valvola	* Vale fino N. 18167
24	100339	1	Vite regolazione	* Vale fino N. 18167
25	100340	1	Pistoncino otturatore	* Vale fino N. 18167
26	100341	1	Controdado	* Vale fino N. 18167
27	102782	1	Calotta per valvola	* Vale fino N. 18167

N. Fig.	DISEGNO	Quantità	DENOMINAZIONE	NOTE
28	101031	1	Anello di tenuta	* Vale fino N. 18167
29	11057475	1	Anello seeger	* Vale fino N. 18167
30	10246160	1	Guarnizione	* Vale fino N. 18167
31	10263160	2	Guarnizione	* Vale fino N. 18167
32	100343	1	Trasmettitore elettrico di pressione 12V 0 ÷ 12 Kg. / cm ²	
-	-	-	-	-
33	10257060	1	Guarnizione	
34	100352	1	Valvola termostatica	* Vale fino N. 17845
35	100354	1	Molla per valvola	* Vale fino N. 17845
36	100355	1	Tappo	* Vale fino N. 17845
37	10265160	1	Guarnizione	* Vale fino N. 17845
38	104628	1	Termistore olio	
39	100305	2	Raccordo	* Vale fino N. 17845
40	10263460	2	Guarnizione	
41	103020	1	Anello di tenuta	
42	103021	1	Anello di tenuta	
43	13517521	2	Prigioniero	
44	13517021	4	Prigioniero	
45	12601371	6	Rondella	
46	16100811	6	Dado	
47	102653	1	Pescante per pompa mandata	
48	100331	1	Contenitore per filtro	
49	100332	1	Filtro per pescante	
50	102889	1	Guarnizione	
51	13516821	3	Prigioniero	
52	11198071	3	Rondella	
53	16100821	3	Dado	
54	106900	1	Molla per valvola	* Vale dal N. 18169
55	106236	1	Pistoncino	* Vale dal N. 18169
56	106237	1	Tappo	* Vale dal N. 18169
57	106238	1	Distanziale	* Vale dal N. 18169
58	10264660	1	Guarnizione	* Vale dal N. 18169
59	10275001	2	Tappo	* Vale dal N. 17847

* PARTICOLARI MODIFICATI

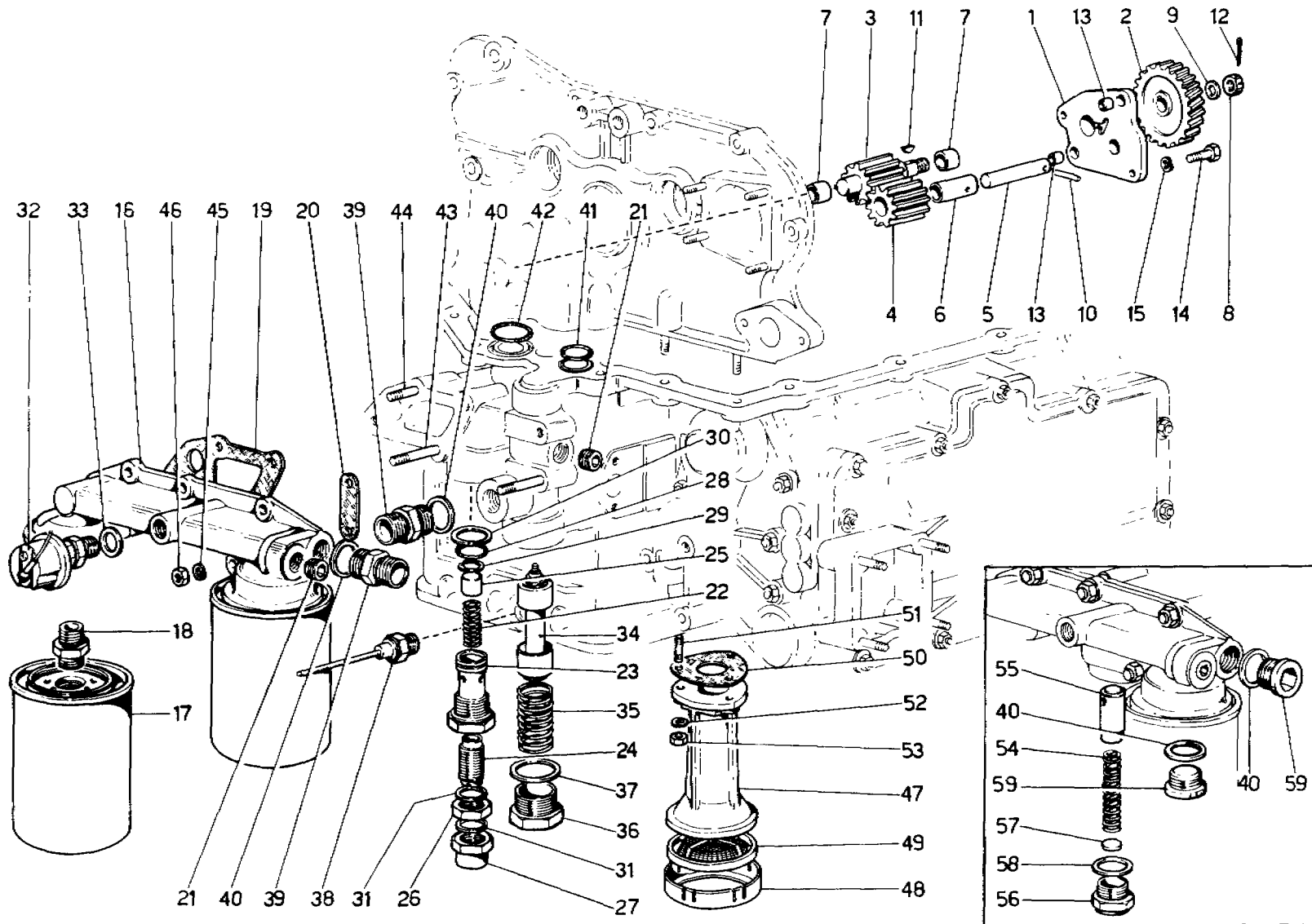

TAVOLA 14

N. Fig.	DISEGNO	Quantità	DENOMINAZIONE	NOTE
1	102910	1	Termostato	* Vale fino ad esaurimento
2	108135	1	Termostato	* Dopo esaurim.N.102910
1	102911	1	Bocchettone superiore	
3	102912	1	Guarnizione	
4	102913	1	Gommino per termostato	
5	105110	1	Corpo miscelatore	
6	104628	1	Termistore acqua	
7	11500321	4	Prigioniero	
8	100044	4	Dado	
9	12601271	4	Rondella	
10	105139	1	Staffa ancoraggio	
11	16043321	1	Bullone	
12	10516671	1	Rondella	
13	10902121	1	Bullone	
14	15896211	1	Dado	
15	10516471	1	Rondella	
16	105455	2	Manicotto	
17	102791	1	Manicotto	
18	105456	1	Tubo	
19	105672	6	Fascetta	
20	102954	1	Raccordo a 4 vie	
21	102955	1	Tubo	
22	105672	2	Fascetta	
23	102956	1	Manicotto	
24	102957	5	Manicotto	
25	105303	10	Fascetta	
26	102959	1	Tubo	
27	105301	1	Tubo	
28	105302	1	Manicotto	
29	103344	1	Radiatore acqua	
30	101495	2	Tampone inferiore	
31	102947	2	Tampone superiore	
32	16104121	4	Dado	
33	10519601	2	Rondella	
34	12574211	4	Dado autobloccante	
35	12643701	2	Rondella	
36	105279	1	Nourice per radiatore	
37	105384	2	Tubo per mandata e uscita acqua dal radiatore al motore	
38	105385	7	Manicotto per antivibrazione	
39	105960	1	Tubo sfiato	
40	107393	1	Tubo	
41	103471	1	Tubo	
42	102721	1	Fascetta	

N. Fig.	DISEGNO	Quantità	DENOMINAZIONE	NOTE
43	105386	1	Tubo di mandata	
44	105387	1	Tubo per ritorno	
45	105622	4	Fascetta	
46	106363	1	Manicotto	
47	106364	2	Manicotto	* Vale fino ad esaurimento
47	105190	2	Manicotto	* Dopo esaurim.N.106364
48	12179490	2	Fascetta	
49	104480	2	Fascetta	
50	15896211	2	Dado	
51	10516471	2	Rondella	
52	101507	1	Termocontatto	
53	101508	1	Guarnizione	
54	16043821	2	Vite	
55	16104411	2	Dado	
56	12625201	2	Rondella	
57	102944	1	Scambiatore acqua olio	
58	102945	1	Tubo	
59	102946	1	Tubo	
60	104146	1	Staffa supporto scambiatore	
61	104147	1	Staffa	
62	102947	3	Supporto antivibrante	
63	12574211	5	Dado	
64	10902421	4	Bullone	
65	12574211	4	Dado	
66	105817	1	Rubinetto per riscaldatore	
67	104291	1	Guarnizione	
68	105872	1	Flangia per rubinetto	
69	105873	1	Staffa fissaggio rubinetto	
70	12574221	4	Dado	
71	104022	2	Fascetta	
72	100507	10	Fascetta	
73	108503	1	Tubo dal motore al rubinetto	
74	106347	1	Tubo dal rubinetto al riscaldatoreDx.	
75	106348	1	Tubo dal rubinetto al riscaldatoreSx.	
76	106349	1	Tubo al riscaldatore Dx.	
77	106350	1	Tubo al riscaldatore Sx.	
78	-	1	Tappo nourice	
79	107392	1	Tubo	
80	107394	1	Tre vie	
81	107395	1	Tubo	
82	102958	8	Fascetta	
83	108501	1	Tubetto di giunzione	
84	108502	1	Manicotto	

* PARTICOLARI MODIFICATI

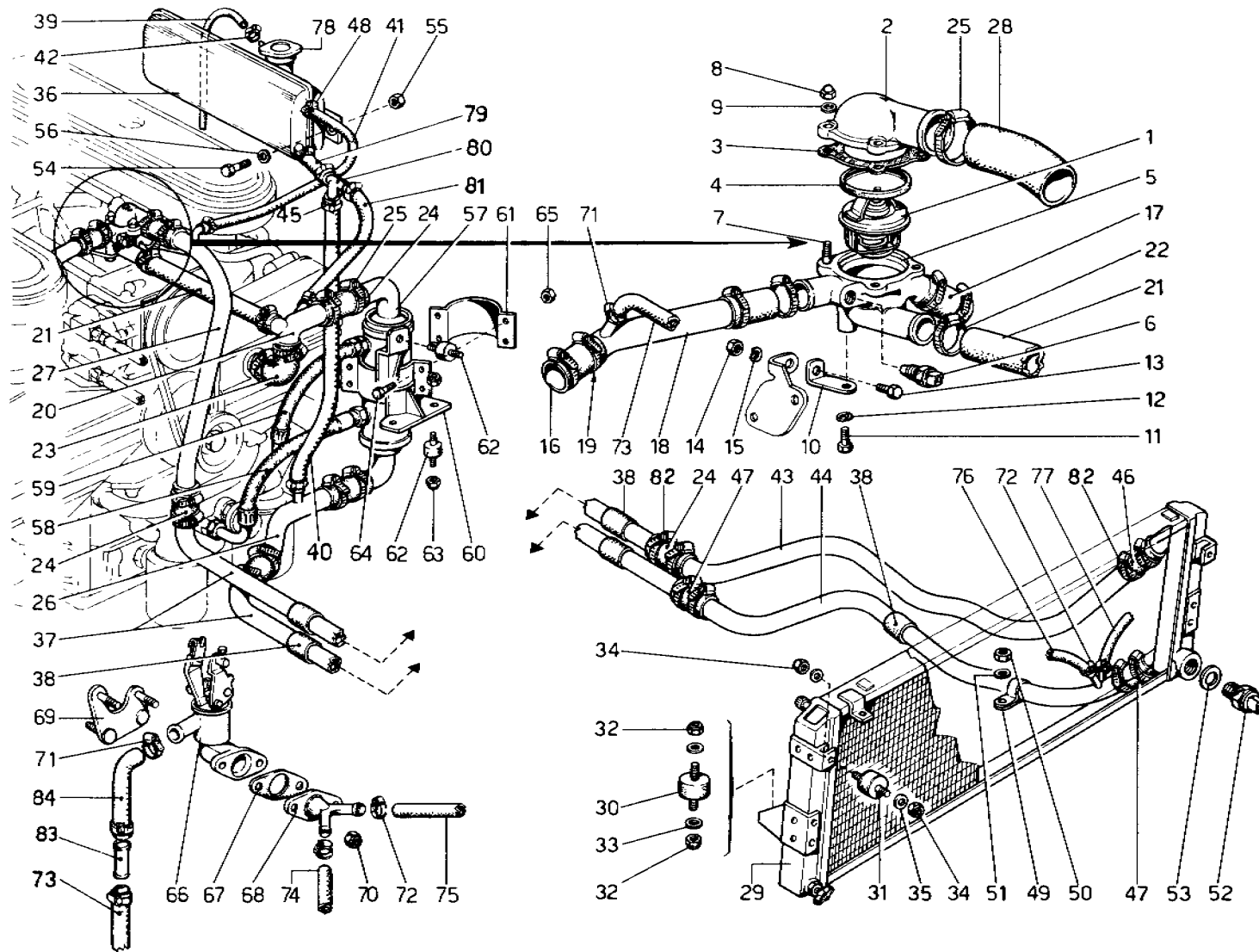
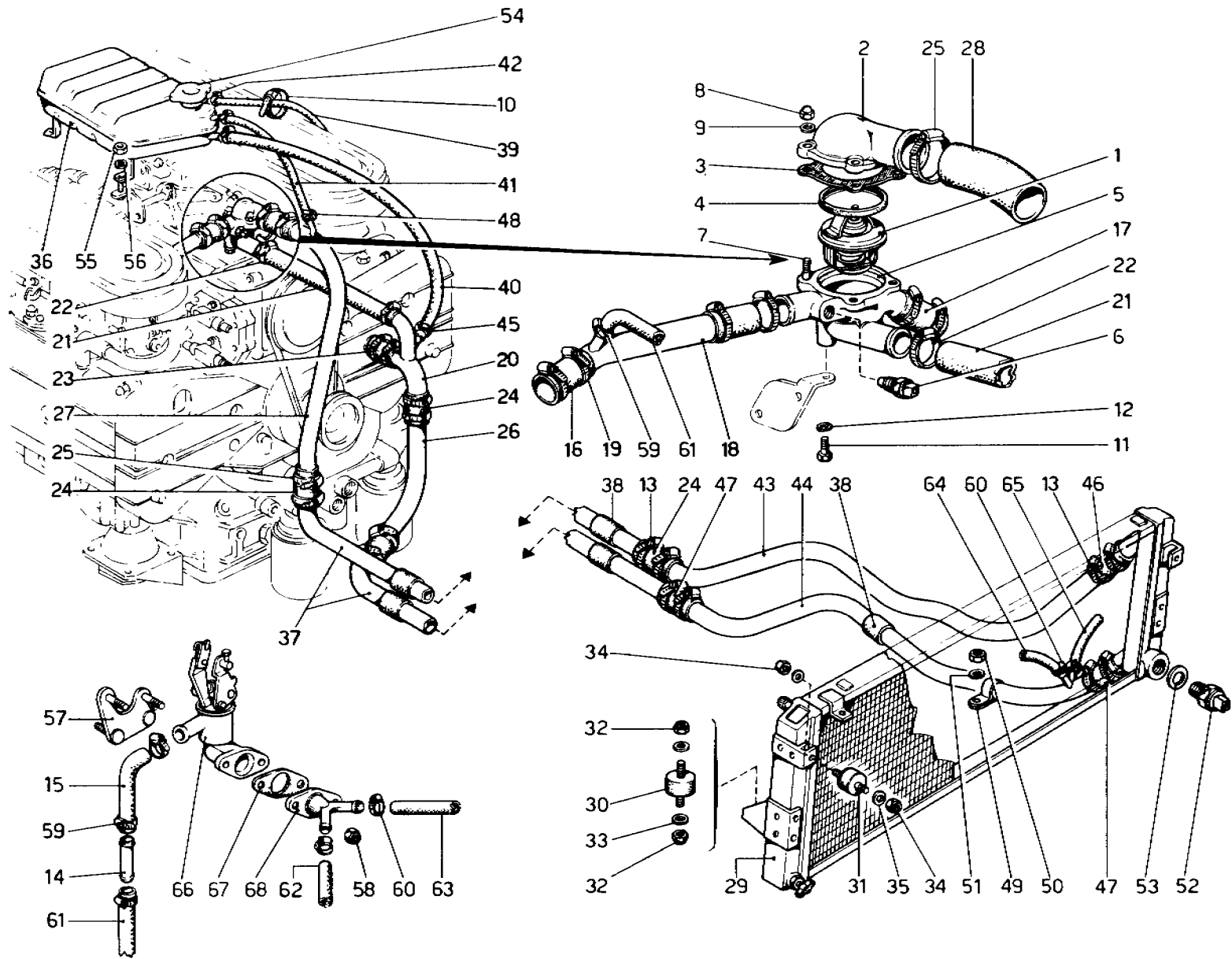

IMPIANTO RAFFREDDAMENTO (Vale dal N. 17847)

Note _____

TAV. 14/A
 ESPONENTE MODIFICA _____
 DATA FEBBRAIO 1976

TAVOLA 14/A

N. Fig.	DISEGNO	Quantità	DENOMINAZIONE	NOTE
1	102910	1	Termostato	* Vale fino ad esaurimento
1	108135	1	Termostato	* Dopo esaurim.N.102910
2	102911	1	Bocchettone superiore	
3	102912	1	Guarnizione	
4	102913	1	Gommino per termostato	
5	106430	1	Corpo miscelatore	
6	104628	1	Termistore acqua	
7	11500321	4	Prigioniero	
8	100044	4	Dado	
9	12601271	4	Rondella	
10	103755	2	Fascetta	
11	16043321	1	Bullone	
12	10516671	1	Rondella	
13	102958	8	Fascetta	
14	108501	1	Tubetto di giunzione	
15	108502	1	Manicotto	
16	105455	2	Manicotto	
17	102791	1	Manicotto	
18	105456	1	Tubo	
19	105672	6	Fascetta	
20	106724	1	Raccordo a 4 vie	* Vale fino N.18057
20	107447	1	Raccordo a 4 vie	* Vale dal N.18059
21	106725	1	Tubo	
22	105672	2	Fascetta	
23	100622	1	Manicotto	
24	102957	3	Manicotto	
25	105303	10	Fascetta	
26	106726	1	Tubo	
27	107086	1	Tubo	
28	105302	1	Manicotto	
29	103344	1	Radiatore	
30	101495	2	Tampone inferiore	
31	102947	2	Tampone superiore	
32	16104121	4	Dado	
33	10519601	2	Rondella	
34	12574211	4	Dado autobloccante	

N. Fig.	DISEGNO	Quantità	DENOMINAZIONE	NOTE
35	12643701	2	Rondella	
36	107410	1	Nourice per radiatore	
37	105384	2	Tubo per mandata e uscita acqua dal radiatore al motore	
38	105385	7	Manicotto per antivibrazione	
39	107446	1	Tubo sfiato	
40	105961	1	Tubo	
41	107102	1	Tubo	
42	101296	1	Fascetta	
43	105386	1	Tubo di mandata	
44	105387	1	Tubo per ritorno	
45	105622	2	Fascetta	
46	106363	1	Manicotto	
47	106364	2	Manicotto	* Vale fino ad esaurimento
47	105190	2	Manicotto	* Dopo esaurim.N.106364
48	12179490	2	Fascetta	
49	104480	2	Fascetta	
50	15896211	2	Dado	
51	10516471	2	Rondella	
52	101507	1	Termocontatto	
53	101508	1	Guarnizione	
54	-	1	Tappo nourice	
55	16100811	2	Dado	
56	106852	2	Rondella	
57	105873	1	Staffa fissaggio rubinetto	
58	12574221	4	Dado	
59	104022	2	Fascetta	
60	100507	10	Fascetta	
61	108503	1	Tubo dal motore al rubinetto	
62	106347	1	Tubo dal rubinetto al riscaldatore Dx	
63	106348	1	Tubo dal rubinetto al riscaldatore Sx	
64	106349	1	Tubo al riscaldatore Dx.	
65	106350	1	Tubo al riscaldatore Sx.	
66	105817	1	Rubinetto per riscaldatore	
67	104291	1	Guarnizione	
68	105872	1	Flangia per rubinetto	

* PARTICOLARI MODIFICATI



TAVOLA 15

N. Fig.	DISEGNO	Quantità	DENOMINAZIONE	NOTE
—	106562	1	Corpo pompa acqua completo	
1	104507	1	Corpo pompa acqua	
2	102328	1	Coperchio pompa acqua	
3	102906	1	Guarnizione	
4	102766	1	Ingranaggio con alberino comando pompa	
5	100430	1	Girante	
6	102768	1	Distanziale	
7	102767	1	Distanziale	
8	100433	1	Anello di tenuta frontale	
9	101615	1	Anello di tenuta	
10	101603	2	Cuscinetto	
11	11059075	1	Seeger	
12	102784	1	Rondella	
13	105548	1	Anello di tenuta	
14	100436	1	Dado	
15	10730301	1	Rondella	
16	100434	1	Piastrina di sicurezza	
17	13517521	1	Prigioniero corto	
18	101139	3	Dado	
19	12601371	3	Rondella	
20	104517	2	Prigioniero lungo	
21	101139	4	Dado	
22	12601371	4	Rondella	
23	102741	3	Dado	
24	12601271	3	Rondella	
25	101139	2	Dado	
26	12601371	2	Rondella	
27	105588	1	Tube collegamento pompa acqua e basamento destro	
—	—	—	—	
28	105396	3	Manicotto	
29	105672	6	Fascetta	
30	102628	1	Bocchettone sul basamento destro	* Vale fino N.17845
30	106766	1	Bocchettone sul basamento destro	* Vale dal N.17847
31	105395	1	Guarnizione	* Vale fino N.17845
31	106767	1	Guarnizione	* Vale dal N.17847
32	105395	1	Bocchettone sul coperchio anteriore basamento	
—	—	—	—	
33	104509	1	Guarnizione	
34	102956	1	Manicotto	* Vale fino N.17845
34	100622	1	Manicotto	* Vale dal N.17847
35	105303	2	Fascetta	
36	104516	1	Raccordo	
37	105587	1	Tube scarico	
38	102721	1	Fascetta	

* PARTICOLARI MODIFICATI

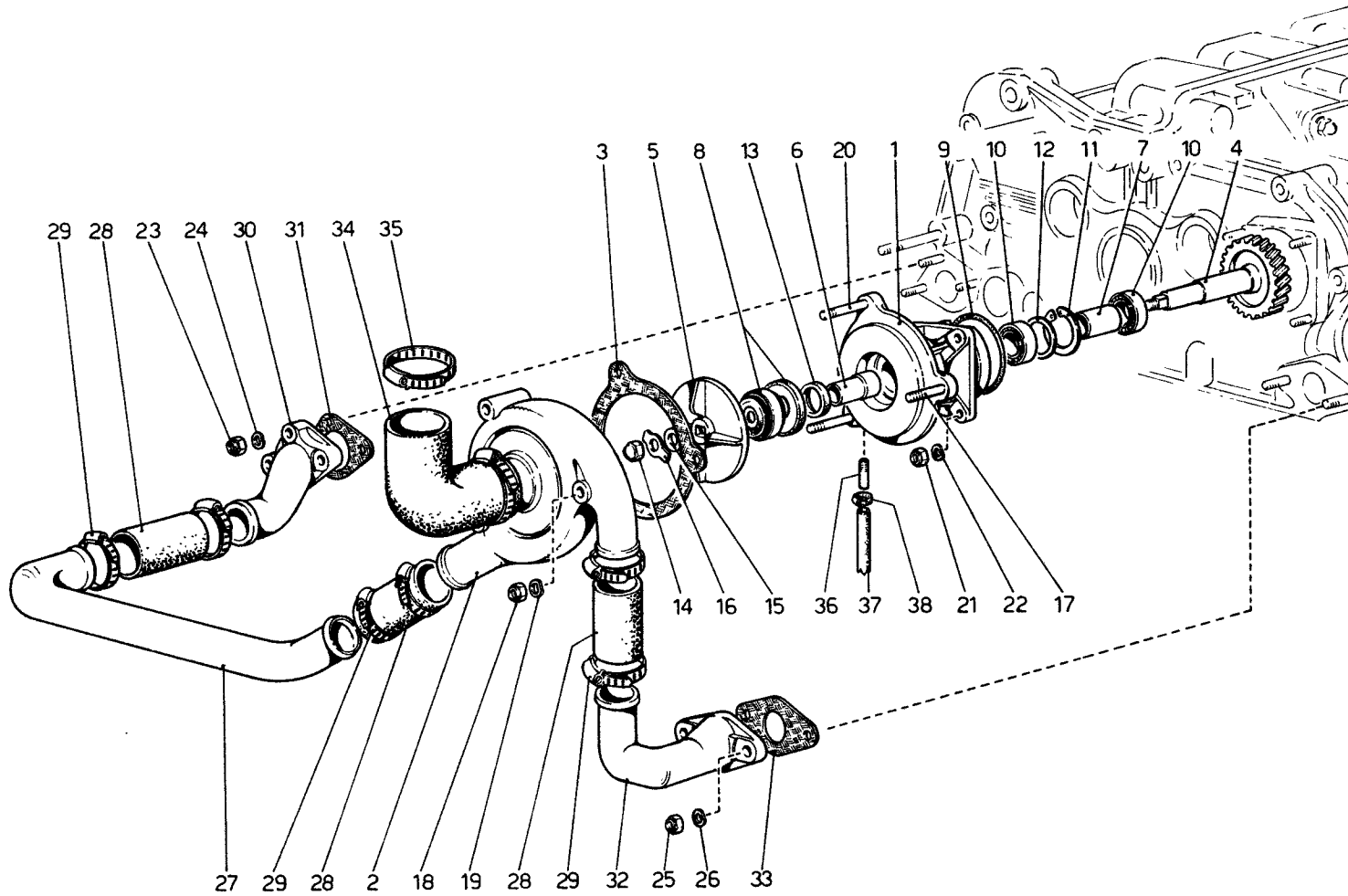

TAVOLA 16

N. Fig.	DISEGNO	Quantità	DENOMINAZIONE	NOTE
—	100845	1	Assieme boccola e cuscinetto comando frizione	
1	100848	1	Boccola porta cuscinetto	
2	100849	1	Cuscinetto reggispinta	
3	106684	1	Leva comando frizione	
4	105732	1	Molla ritegno bussola	
5	103215	1	Leva rinvio comando frizione	
6	105681	1	Molla assistenza esterna	
7	103211	1	Leva comando disinnesto frizione	
8	106961	1	Alberino comando disinnesto	
9	103216	1	Perno sostegno leva	
10	103999	1	Tirante registro	
11	103218	4	Perno	
12	103219	1	Piattello inferiore	* Vale fino ad esaurimento
12	108725	1	Piattello inferiore	* Dopo es. N. 103219
13	103220	1	Piattello superiore	
14	103221	1	Perno ritegno piattello superiore	
15	103223	2	Cuscinetto	
16	100853	2	Distanziale	
17	103225	1	Ghiera	
18	100861	1	Controdado (filetto destro)	
19	100862	1	Controdado (filetto sinistro)	
20	103226	1	Boccola	
21	103227	1	Boccola	
22	100855	1	Forcella (filetto sinistro)	
23	103238	1	Forcella	
24	100861	1	Controdado	* Vale fino N. 17535
24	10725911	1	Controdado	* Vale dal N. 17543
25	106500	1	Boccola	
26	104855	3	Boccola	
27	106269	1	Staffa	
28	105688	1	Distanziale	* Vale fino N. 17577
29	10730321	3	Distanziale	* Fino N. 17577 q = 5
30	12639701	4	Rondella	
31	10734201	4	Copiglia	
32	16043921	1	Bullone	
33	16100821	1	Dado	
34	10516670	1	Rondella	
35	106686	2	Spina	
36	106268	1	Flessibile	* Vale fino N. 17535
36	106578	1	Flessibile	* Vale dal N. 17543
37	10791311	1	Dado	
38	12601671	1	Rondella	
39	105515	1	Supporto guaina	
—	106907	1	Complessivo campana frizione	* Vale fino ad esaurimento
—	108019	1	Complessivo campana frizione	* Dopo esaurim.N.106907
40	104601	1	Campana frizione	* Vale fino ad esaurimento

N. Fig.	DISEGNO	Quantità	DENOMINAZIONE	NOTE
40	107718	1	Campana frizione	* Dopo esaurim.N; 104601
41	14326540	1	Tappo scarico olio	
42	13411990	1	Sfiatatoio	
43	10263460	1	Guarnizione	
44	105526	1	Coperchietto	* Vale fino N. 17535
44	106404	1	Coperchietto	* Dal N.17543e fino es.104601
45	10902011	4	Vite	* Dal N.17543e fino es.N.104601
46	12601271	4	Rondella	
47	103328	1	Forcella	* Vale fino N. 17535
47	106579	1	Assieme forcella	* Vale dal N.17543
48	13517621	8	Prigioniero	
49	13517821	2	Prigioniero sul grano	
50	16100811	10	Dado	
51	12601371	10	Rondella	
52	102704	2	Grano di centraggio	
53	104756	1	Anello di tenuta	
54	104759	1	Flangia con manicotto	
55	13516621	4	Prigioniero	* Vale fino ad esaurimento
55	13516521	4	Prigioniero	* Dopo esaurim.N.13516621
56	10516671	4	Rondella	
57	16100821	4	Dado	* Fino esaurim. N 13516621
57	16102311	4	Dado	* Dopo esaurim. N. 13516621
58	13517421	2	Prigioniero	
59	12601371	2	Rondella	
60	16100811	2	Dado	
61	105055	1	Anello tenuta	
62	13516521	2	Prigioniero	
63	10516671	2	Rondella	
64	16100811	2	Dado	
—	105707	1	Frizione da 9" 1/2	* Vale fino ad esaurimento
—	109381	1	Frizione da 9" 1/2	* Dopo esaurim.N.105707
65	105708	1	Spingidisco frizione	* Fino esaurim.N.105707
65	109382	1	Spingidisco frizione	* Dopo esaurim.N.105707
66	105709	1	Disco frizione	* Fino esaurim.N.105707
66	109383	1	Disco frizione	* Dopo esaurim.N.105707
67	16043430	6	Bullone	
68	10516670	6	Rondella	
69	103097	1	Albero frizione	* Vale fino ad esaurimento
69	109401	1	Albero frizione	* Dopo esaurim.N. 103097
70	103042	1	Cuscinetto	
71	10091011	1	Manicotto di regolazione	* Vale dal N. 17543
72	104747	1	Anello di tenuta	
73	10727311	1	Controdado per manicotto	* Vale dal N.17543
74	106210	1	Molla interna di assistenza	
75	107477	1	Piastrina di riferimento	
76	11500411	4	Prigioniero per coperchietto	* Vale fino N. 17535
77	15896211	4	Dado fissaggio coperchietto	* Vale dal N.17535

* PARTICOLARI MODIFICATI

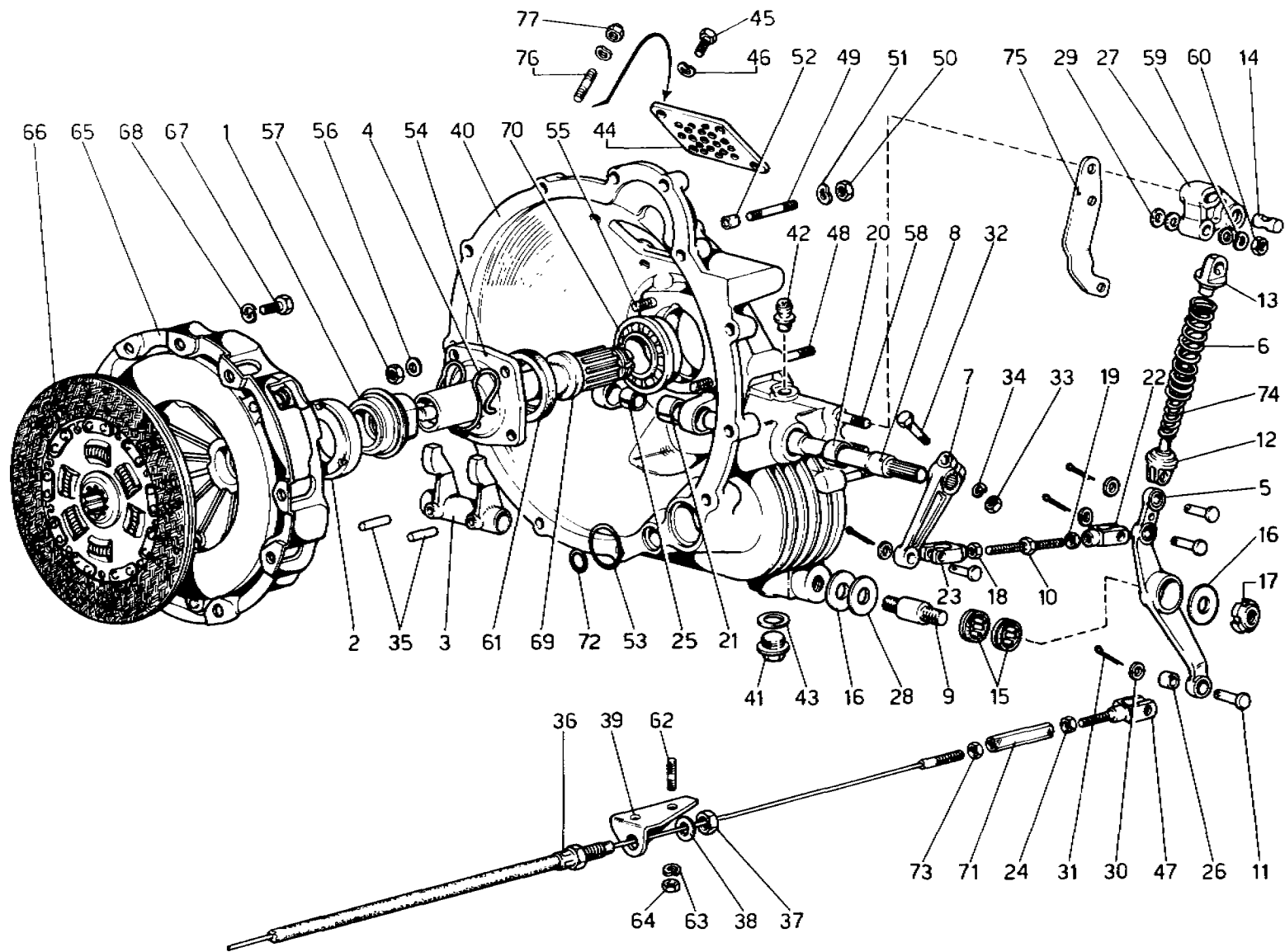
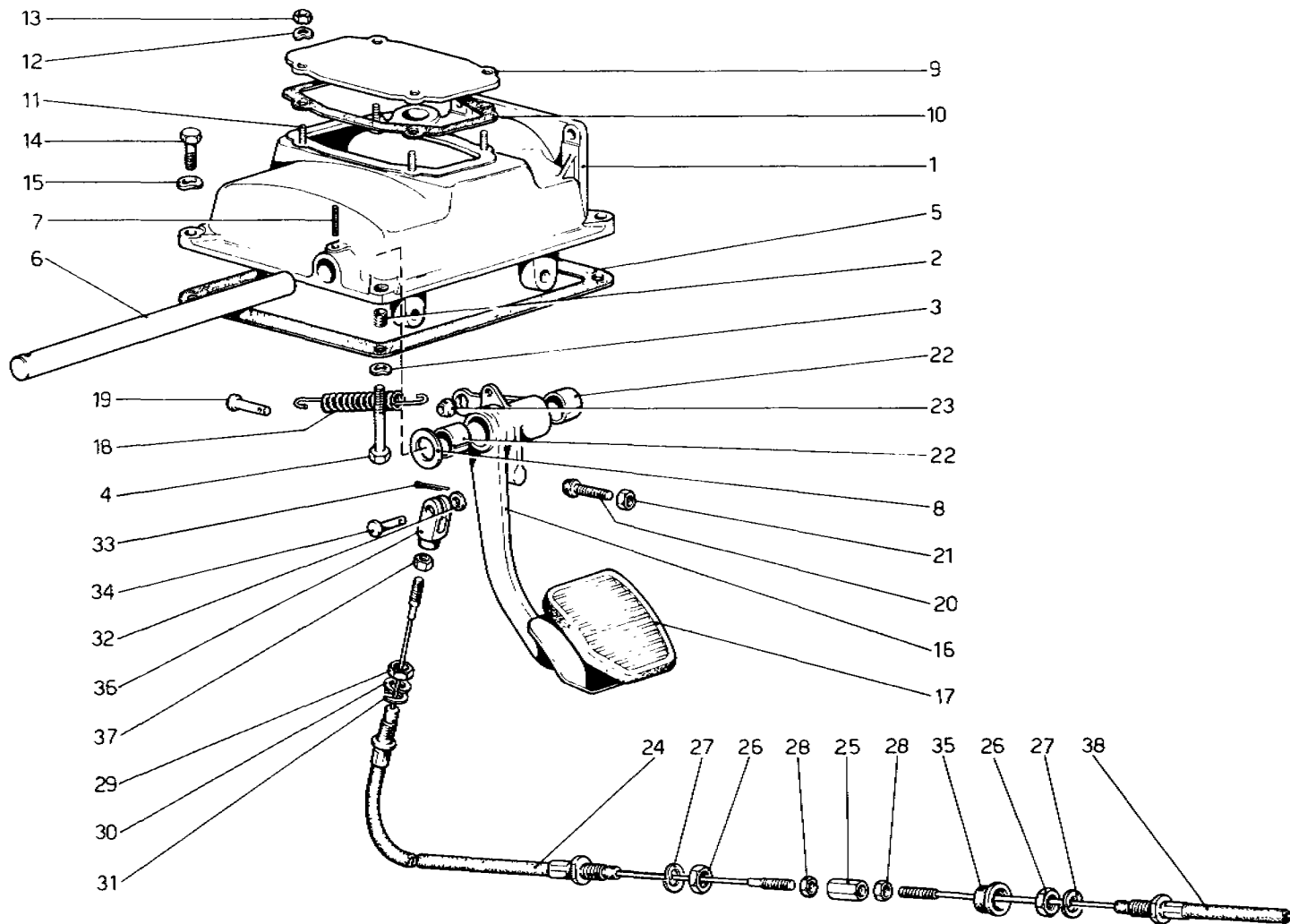

COMANDO DISINNESTO FRIZIONE

Note _____

TAV. 17

ESPONENTE MODIFICA

DATA FEBBRAIO 1976

TAVOLA 17

N. Fig.	DISEGNO	Quantità	DENOMINAZIONE	NOTE
—	108022	1	Supporto pedaliera completo	
1	106187	1	Supporto pedaliera	
2	106188	2	Boccola filettata	
3	10516671	2	Rondella	
4	16044421	2	Bullone	
5	104899	1	Guarnizione	
6	104900	1	Perno supporto pedali	
7	104901	1	Spina	
8	106083	1	Rondella	
9	104904	1	Coperchio	
10	104905	1	Guarnizione	
11	11500021	4	Prigioniero	
12	12601271	4	Rondella	
13	15896211	4	Dado	
14	16139021	2	Bullone	
15	12601471	2	Rondella	
16	106254	1	Pedale frizione	* Vale fino ad esaurimento
16	107248	1	Pedale frizione	* Dopo esaurimento N. 106254
17	101307	1	Gommino protezione	* Fino esaurimento N. 106254
17	106949	1	Gommino protezione	* Dopo esaurimento N. 106254
18	104895	1	Molla richiamo pedale	
19	104896	1	Perno tenuta molla	
20	106409	1	Registro pedale frizione	
21	16100821	1	Dado	
22	103163	2	Boccola	
23	100423	1	Snodo sferico	
24	106266	1	Flessibile anteriore comando frizione	
25	105514	1	Manicotto	
26	10791311	2	Dado	
27	12601671	2	Rondella	
28	15896211	2	Controdado	
29	16103611	1	Dado	
30	12601571	1	Rondella	
31	107027	1	Rondella spessore	* Di eventuale montaggio
32	12639701	1	Rondella	
33	10734201	1	Copiglia	
34	103218	1	Perno	
35	105369	1	Passafilo	
36	108575	1	Forcella	
37	100861	1	Controdado	
38	106268	1	Flessibile comando frizione poster.	* Vale fino N. 17535
38	106578	1	Flessibile comando frizione poster.	* Vale dal N. 17543

* PARTICOLARI MODIFICATI



TAVOLA 18

N. Fig.	DISEGNO	Quantità	DENOMINAZIONE	NOTE
—	106908	1	Coperchio campana frizione completo	
1	102807	1	Coperchio campana frizione	
2	10305171	1	Tappo carico olio	* Vale fino ad esaurimento
2	10275001	1	Tappo carico olio	* Dopo esaurim. N. 10305171
3	10263460	1	Guarnizione	
4	102808	1	Coperchietto	
5	13516821	4	Prigioniero	
6	16100821	4	Dado	
7	12601371	4	Rondella	
8	16100811	10	Dado	
9	12601371	10	Rondella	
10	105447	1	Ingranaggio conduttore sull'albero frizione	
—	—			

N. Fig.	DISEGNO	Quantità	DENOMINAZIONE	NOTE
11	105448	1	Ingranaggio intermedio	
12	105449	1	Ingranaggio condotto	
13	103090	1	Albero di trasmissione	* Vale fino N. 17535
13	105763	1	Albero di trasmissione	* Vale dal N. 17543 e fino es.
13	109425	1	Albero di trasmissione	* Dopo esaurim. N. 105763
14	104840	2	Cuscinetto a rullini	
15	104841	2	Cuscinetto assiale a rullini	
16	103095	1	Cuscinetto a rullini	
17	103094	1	Cuscinetto	
18	103096	1	Anello di arresto	
19	100729	1	Ghiera	
20	11058275	1	Anello di arresto	
21	103091	1	Ghiera	* Vale fino ad esaurimento
21	106095	1	Ghiera	* Dopo esaurim. N. 103091

* PARTICOLARI MODIFICATI

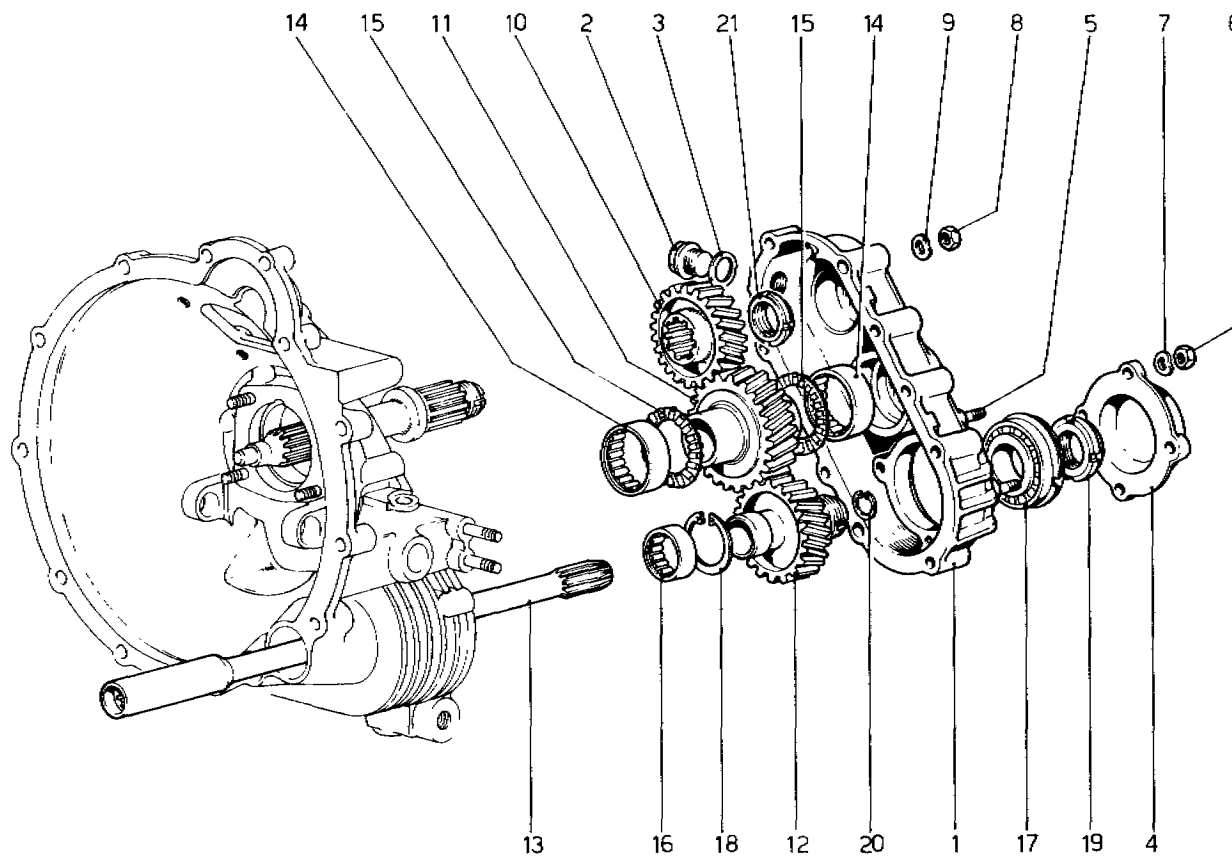

TAVOLA 19

N. Fig.	DISEGNO	Quantità	DENOMINAZIONE	NOTE
1	104751	1	Coperchio coppa olio	
2	104674	1	Guarnizione	
3	11500321	18	Prigioniero	
4	12601271	18	Rondella	
5	15896211	18	Dado	
6	103974	1	Tappo scarico olio motore	
7	10257060	1	Guarnizione	
8	102652	1	Coperchio laterale Dx. differenziale	
9	13546521	16	Prigioniero	
10	12601471	16	Rondella	
11	12164721	16	Dado	
12	103017	1	Anello di tenuta	
13	104602	1	Coperchio laterale sinistro differenziale	* Vale fino N. 18787
13	109988	1	Coperchio laterale sinistro differenziale	* Vale dal N. 18955
14	103019	1	Anello di tenuta	* Vale fino N. 18787
14	109640	1	Anello di tenuta	* Vale dal N. 18955
15	104661	1	Corpo intermedio	* Vale fino N. 18787
15	109603	1	Corpo intermedio	* Vale dal N. 18955
16	13516821	3	Prigioniero corto	* Dal N. 18955 q = 5
17	13518521	3	Prigioniero lungo	* Dal N. 18955 q = 2
18	13517421	1	Prigioniero	* Dal N. 18955 q = 2
19	13518021	5	Prigioniero	* Dal N. 18955 q = 3
20	13517221	4	Prigioniero	
21	12601371	16	Rondella	
22	16100811	16	Dado	
23	107514	1	Tappo livello olio	* Vale fino N. 18167
23	10305171	1	Tappo livello olio	* Vale dal N. 18169 e fino es.
23	10275001	1	Tappo livello olio	* Dopo es. N. 10305171
24	10263460	1	Guarnizione	
25	104755	1	Boccola fra corpo intermedio e campana frizione	
26	100024	2	Paratia sul coperchio coppa	* Vale fino N. 17535
26	104207	2	Paratia sul coperchio coppa	* Vale dal N. 17543

N. Fig.	DISEGNO	Quantità	DENOMINAZIONE	NOTE
27	100033	4	Ribattino	
28	104772	2	Flangia chiusura fori olio	
29	104773	2	Guarnizione	
30	11500121	4	Prigioniero	
31	10516471	4	Rondella	
32	15896211	4	Dado	
33	105642	4	Supporto sospensione motore	
34	105643	4	Tampone elastico	
35	15970621	16	Bullone	
36	12164711	16	Dado	
37	10516871	16	Rondella	
38	11369621	4	Bullone fiss. tampone al telaio	
39	12575911	4	Dado	
40	13449521	16	Prigioniero	
41	10516871	16	Rondella	
42	12164711	16	Dado	
43	103233	2	Anello di tenuta su coperchi laterali	
44	103232	1	Distanziale su coperchio laterale Dx (spessore mm. 1,638)	
-	-	1	Idem spessore mm. 1,2	
-	103427	1	Idem spessore mm. 1,4	
-	103428	1	Idem spessore mm. 1,6	
-	103429	1	Idem spessore mm. 1,8	
-	103430	1	Idem spessore mm. 2,00	
-	103431	1	Tubo passaggio olio	
45	104746	1	Convogliatore olio	* Vale fino N. 18787
46	104963	1	Prigioniero fiss. convogliatore olio al coperchio Sx. differenziale	* Vale fino N. 18787
47	103577	1	Dado	* Vale fino N. 18787
48	15896211	2	Rondella	* Vale fino N. 18787
49	10516471	2	Compressivo tubo livello olio	* Vale fino N. 18221
50	107511	1	Rondella	* Vale fino N. 18221
51	10520221	4	Tappo chiusura foro asta 1ª velocità e R.M.	* Vale dal N. 18059 al N. 18787
52	10158600	1		
-	-			

* PARTICOLARI MODIFICATI

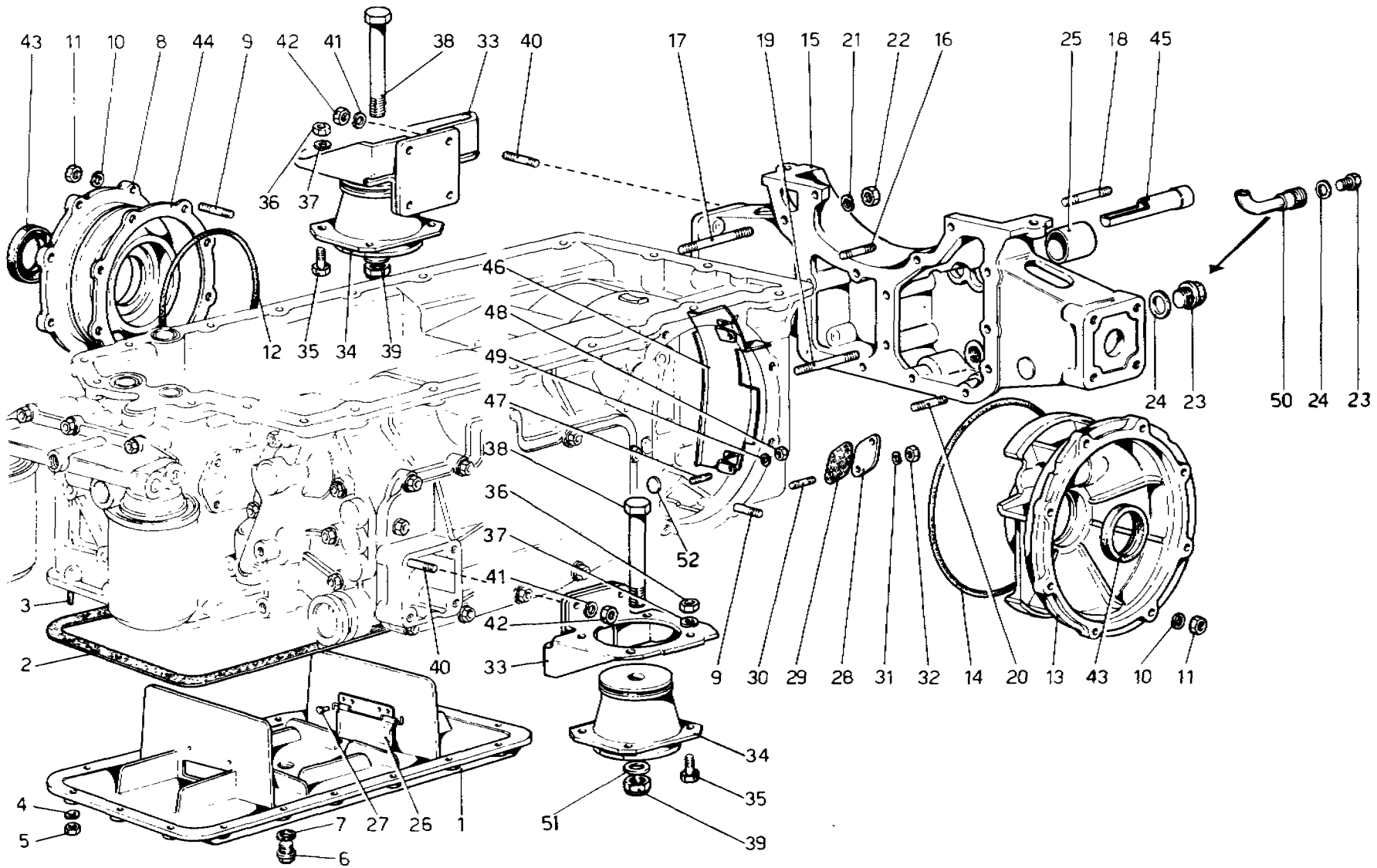
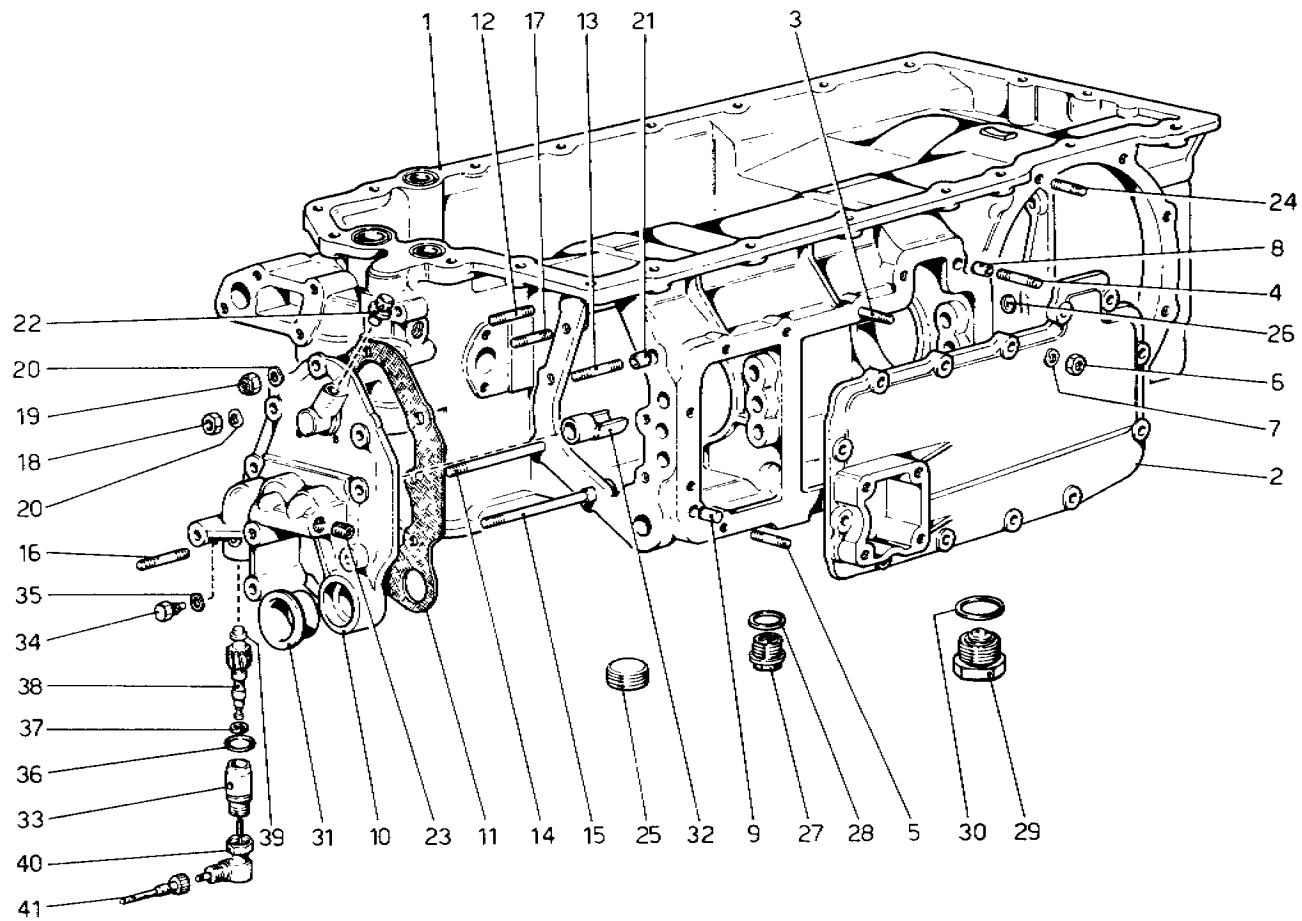

SCATOLA CAMBIO (Vale fino N. 17535)

Note: _____

TAV. 20

ESPONENTE MODIFICA

DATA FEBBRAIO 1976

TAVOLA 20

N. Fig.	DISEGNO	Quantità	DENOMINAZIONE	NOTE
—	106918	1	Scatola cambio completa	
1	104959	1	Scatola cambio differenziale e cop- pa olio motore	
—	—	—	—	
2	104960	1	Coperchio laterale cambio	
3	13517021	7	Prigioniero lungo	
4	13517221	1	Prigioniero sul grano	
5	13516821	5	Prigioniero corto	
6	16100811	13	Dado	
7	12601371	13	Rondella	
8	100041	1	Grano	
9	10839810	1	Grano	
10	105323	1	Coperchio anteriore cambio	
11	104962	1	Guarnizione	
12	13517121	3	Prigioniero	
13	13517321	2	Prigioniero	
14	13518621	1	Prigioniero fissaggio coperchio an- teriore e supporto generatore	
—	—	—	—	
15	13518821	1	Prigioniero sul grano fissaggio co- perchio ant.e supporto generatore	
—	—	—	—	
16	13517421	1	Prigioniero	
17	13516921	1	Prigioniero	
18	16100811	11	Dado	
19	16104111	8	Dado	
20	12601371	9	Rondella	
21	100041	2	Grano di centraggio	

N. Fig.	DISEGNO	Quantità	DENOMINAZIONE	NOTE
22	13411990	1	Sfiatatoio	
23	104764	1	Vite senza testa	
24	104660	1	Prigioniero con radice corta per coperchio laterale differenziale	
—	—	—	—	
25	10270050	3	Tappo chiusura fori	
26	10158600	3	Tappo ad espansione	
27	14326540	1	Tappo scarico olio cambio	
28	10263460	1	Guarnizione	
29	100826	1	Tappo scarico olio differenziale	
30	10265160	1	Guarnizione	
31	103188	1	Bussola uscita asta comando cam- bio	
—	—	—	—	
32	105321	1	Vaschetta sul coperchio per recu- pero olio	
—	—	—	—	
33	105832	1	Corpo rinvio contachilometri	
34	101349	1	Vite	
35	12601371	1	Rondella	
36	105328	1	Anello di tenuta	
37	104103	1	Anello di tenuta	
38	105831	1	Pignone contachilometri R=8/13	
39	101354	1	Bottone reggispinta	
40	107001	1	Rinvio ad angolo per contachilome- tri (R 1 : 2)	
—	—	—	—	
41	105727	1	Flessibile per contachilometri	

* PARTICOLARI MODIFICATI



TAVOLA 20/A

N. Fig.	DISEGNO	Quantità	DENOMINAZIONE	NOTE
—	110024	1	Scatola cambio completa	* Vale fino N. 17845
—	110025	1	Scatola cambio completa	* Vale dal N.17847 al N. 18057
—	110026	1	Scatola cambio completa	* Vale dal N.18059 al N. 18167
—	106919	1	Scatola cambio completa	* Vale dal N.18169 al N. 18787
—	109691	1	Scatola cambio completa	* Vale dal N.18955
1	104599	1	Scatola cambio	* Vale fino N.17845
1	106698	1	Scatola cambio	* Vale dal N.17847 al N. 18057
1	107442	1	Scatola cambio	* Vale dal N. 18059 al N. 18167
1	107515	1	Scatola cambio	* Vale dal N.18169 al N. 18787
1	109669	1	Scatola cambio	* Vale dal N.18955
2	104662	1	Coperchio laterale scatola cambio	* Vale fino N.18057
2	107450	1	Coperchio laterale scatola cambio	* Vale dal N.18059
3	100041	1	Grano	
4	10839810	1	Grano	
5	13517021	6	Prigioniero lungo	
6	13516821	5	Prigioniero corto	
7	13517221	1	Prigioniero sul grano	
8	12601371	12	Rondella	
9	16100811	12	Dado	
10	104663	1	Coperchio anteriore	
11	13517221	1	Prigioniero per supporto alternatore	
12	13518921	2	Prigioniero lungo fissaggio coperchio e supporto alternatore	
—	—	—	—	—
13	13518021	1	Prigioniero lungo	
14	104752	3	Prigioniero	
15	13517021	1	Prigioniero	
16	104753	1	Prigioniero sul grano	
17	12601371	9	Rondella	
18	16100811	9	Dado	
19	100041	2	Grano di centraggio	
20	103188	1	Bussola sul coperchio uscita asta comando cambio	
—	—	—	—	—
21	10270050	2	Tappo chiusura foro.	

N. Fig.	DISEGNO	Quantità	DENOMINAZIONE	NOTE
22	100826	2	Tappo scarico olio cambio e differenziale	
—	—	—	—	—
23	10265160	2	Guarnizione	
24	104754	1	Vite senza testa	
25	104757	2	Tappo chiusura foro per aste comando cambio	* Dal N. 18059 q= 1
—	—	—	—	—
26	104743	1	Vaschetta per introduzione olio nell'albero primario e secondario	
—	—	—	—	—
27	101616	1	Anello di tenuta	
28	106340	1	Corpo rinvio contachilometri	* Vale fino N. 18167
28	107681	1	Corpo rinvio contachilometri	* Vale dal N. 18169
29	101349	1	Vite fissaggio corpo rinvio al coperchio anteriore	
—	—	—	—	—
30	12601371	1	Rondella	
31	101848	1	Anello di tenuta	
32	104103	1	Anello di tenuta	
33	13411990	1	Sfiatatoio	
34	106341	1	Pignone per contaKm. R=8/14	* Vale fino N.18167 e dal18955
34	107014	1	Pignone per contaKm. R=6/11	* Vale dal N.18169 al N.18787
35	105674	1	Rullo reggispinta	
36	106324	1	Generatore d'impulsi comando contachilometri	
—	—	—	—	—
37	109781	1	Convogliatore olio per 4 ^a -5 ^a vel. sulla scatola cambio	* Vale dal N. 18955
—	—	—	—	—
38	13540721	5	Prigioniero	* Vale dal N. 18955
39	10516471	5	Rondella	* Vale dal N. 18955
40	15896221	5	Dado	* Vale dal N. 18955
41	109683	1	Convogliatore olio sulla corona	* Vale dal N. 18955
42	109682	2	Colonna sostegno convogliatore	* Vale dal N. 18955
43	109684	2	Rondella	* Vale dal N. 18955
44	106850	2	Rondella	* Vale dal N. 18955
45	11032321	2	Vite	* Vale dal N. 18955

* PARTICOLARI MODIFICATI

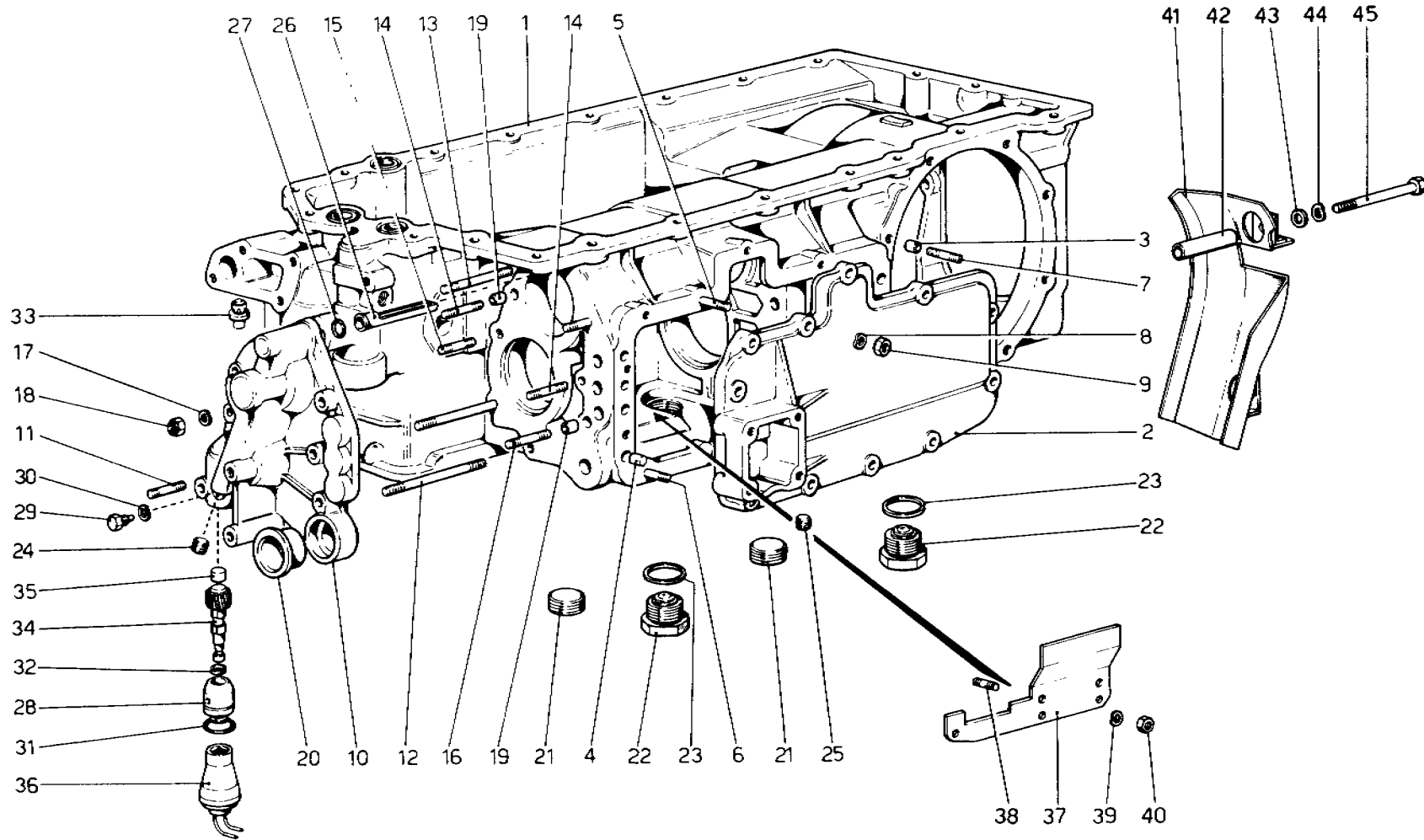

TAVOLA 21

N. Fig.	DISEGNO	Quantità	DENOMINAZIONE	NOTE
1	105397	1	Albero primario cambio	
2	102967	1	Perno per ingranaggio folle - retromarcia	
3	105405	1	Ingranaggio folle retromarcia	
4	102975	1	Pista a rullini ingranaggio 5 ^a velocità	
5	103030	1	Cuscinetto anteriore	
6	105404	1	Ingranaggio 1 ^a velocità	
7	102985	1	Distanziale	
8	102988	1	Nucleo di guida 4 ^a e 5 ^a velocità	
9	100718	2	Tassello per 4 ^a e 5 ^a velocità	
10	100719	2	Settore arresto tassello	
11	100720	2	Anello sincronizzatore	
12	100721	4	Anello di arresto	
13	100722	2	Anello di fermo	
14	100729	1	Ghiera autobloccante	
15	105410	1	Ingranaggio 4 ^a velocità	
16	105411	1	Ingranaggio 5 ^a velocità	
17	103042	1	Cuscinetto posteriore	

N. Fig.	DISEGNO	Quantità	DENOMINAZIONE	NOTE
18	101606	2	Gabbia a rullini per ingranaggio folle R.M.	
19	103032	4	Gabbia a rullini per 4 ^a e 5 ^a velocità	
20	102681	2	Anello di arresto	
21	103035	1	Grano fissaggio perno per ingranaggio folle R.M.	
22	103073	1	Ghiera	
23	100703	2	Distanziale	
24	104972	1	Manicotto di comando per 4 ^a e 5 ^a velocità	
25	102702	1	Vaschetta superiore recupero olio	
26	100317	1	Anello di tenuta	
27	11500021	3	Prigioniero sul coperchio anteriore	
28	12601271	3	Rondella	
29	15896211	3	Dado	
30	103072	1	Coperchio ritegno cuscinetto	
31	15970721	3	Vite	
32	10516870	3	Rondella	

* PARTICOLARI MODIFICATI

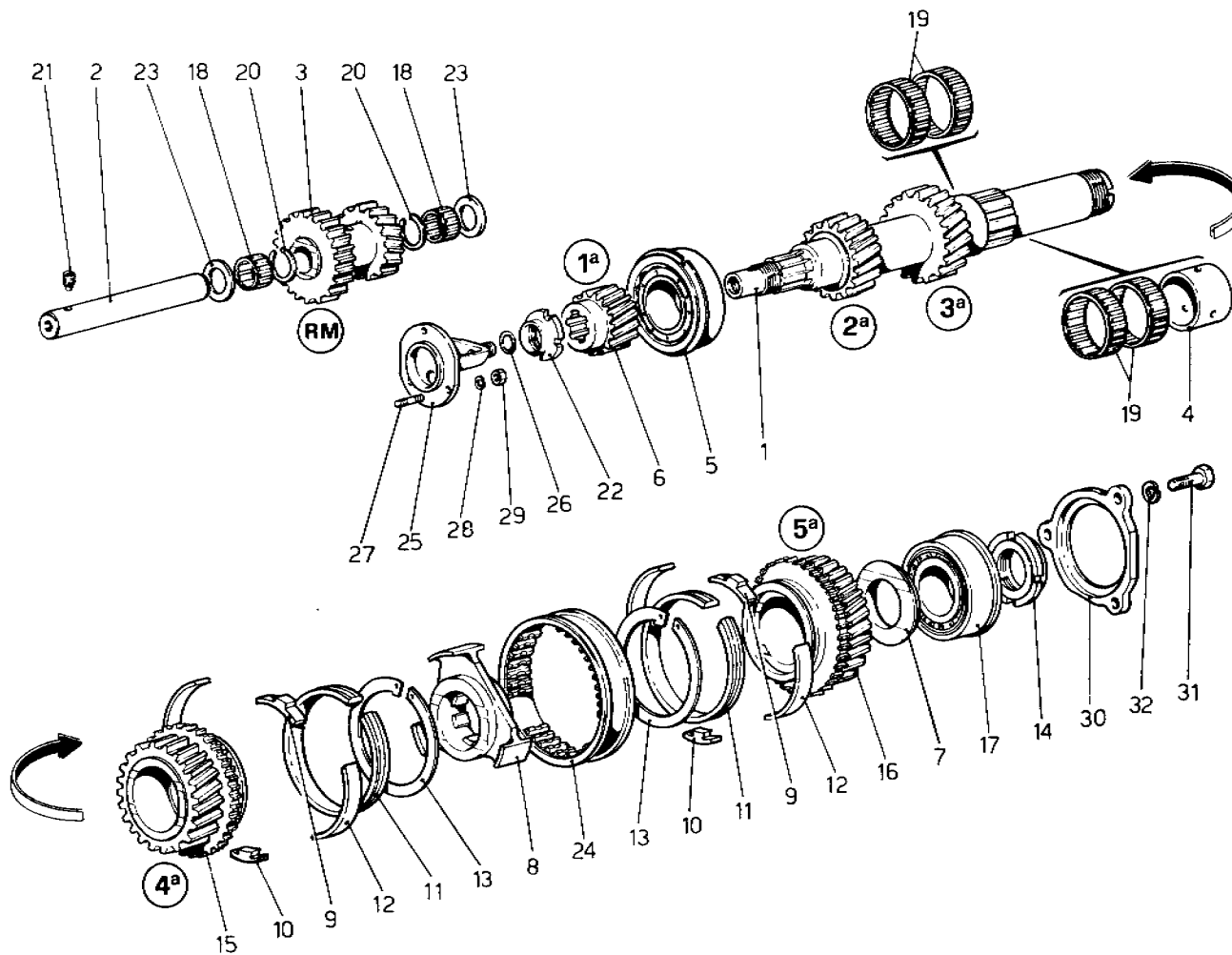

TAVOLA 21/A

N. Fig.	DISEGNO	Quantità	DENOMINAZIONE	NOTE
1	105760	1	Albero primario	* Vale fino ad esaurimento
1	107503	1	Albero primario	* Dopo esaurimento N. 105760
2	105742	1	Ingranaggio 3 ^a velocità	
3	104675	1	Perno per ingranaggio folle R.M.	
4	105748	1	Ingranaggio folle R.M.	
5	105757	1	Ingranaggio 4 ^a velocità	* Vale fino N. 18167
5	107526	1	Ingranaggio 4 ^a velocità	* Vale dal N. 18169
6	107507	1	Ingranaggio 5 ^a velocità	
7	103030	1	Cuscinetti a rulli centrale	
8	107499	1	Pista rullini 5 ^a velocità	
9	104705	1	Distanziale	* Vale fino N. 18167
9	107523	1	Distanziale	* Vale dal N. 18169
10	105749	1	Ingranaggio 1 ^a velocità	
11	107506	1	Ingranaggio 2 ^a velocità	* Vale fino N. 18167
11	107504	1	Ingranaggio 2 ^a velocità	* Vale dal N. 18169
12	105753	1	Ingranaggio R.M.	
13	104255	2	Gabbia a rullini per 5 ^a velocità	* Vale fino ad esaurimento
13	109002	1	Gabbia a doppia fila di rullini per 5 ^a velocità	* Dopo esaurimento N. 104255
—	—	—	—	—
14	103990	1	Cuscinetto lato ponte	
15	104713	1	Ghiera anteriore	
16	105765	1	Anello arresto cuscinetto	
17	105764	1	Ghiera posteriore	

N. Fig.	DISEGNO	Quantità	DENOMINAZIONE	NOTE
18	104731	2	Rondella ferma cuscinetto	
19	103042	1	Cuscinetto anteriore	
20	100703	2	Rondella di rasamento	
21	104734	2	Gabbia a rullini per ingranaggio R.M.	
22	103035	1	Vite senza testa	
23	10903221	1	Bullone	
24	15896211	1	Dado	
25	10516471	1	Rondella	
28	106046	1	Corpo sincronizzatore	
27	106047	2	Molla ad anello per tassello	
28	106048	2	Anello flottante sincronizzatore	
29	106049	3	Tassello per sincronizzatore	
30	106051	1	Manicotto per sincronizzatore	
31	104744	1	Perno introduzione olio negli alberi cambio	
—	—	—	—	—
32	101619	3	Vite	
33	105329	1	Anello di tenuta	
34	107500	1	Distanziale	* Vale fino N. 18167
35	104703	1	Pista rullini 4 ^a velocità	* Vale fino N. 18167
35	107524	1	Pista rullini 4 ^a velocità	* Vale dal N. 18169
36	104712	1	Gabbia rullini 4 ^a velocità	* Vale fino N. 18167
36	107525	1	Gabbia rullini 4 ^a velocità	* Vale dal N. 18169

* PARTICOLARI MODIFICATI

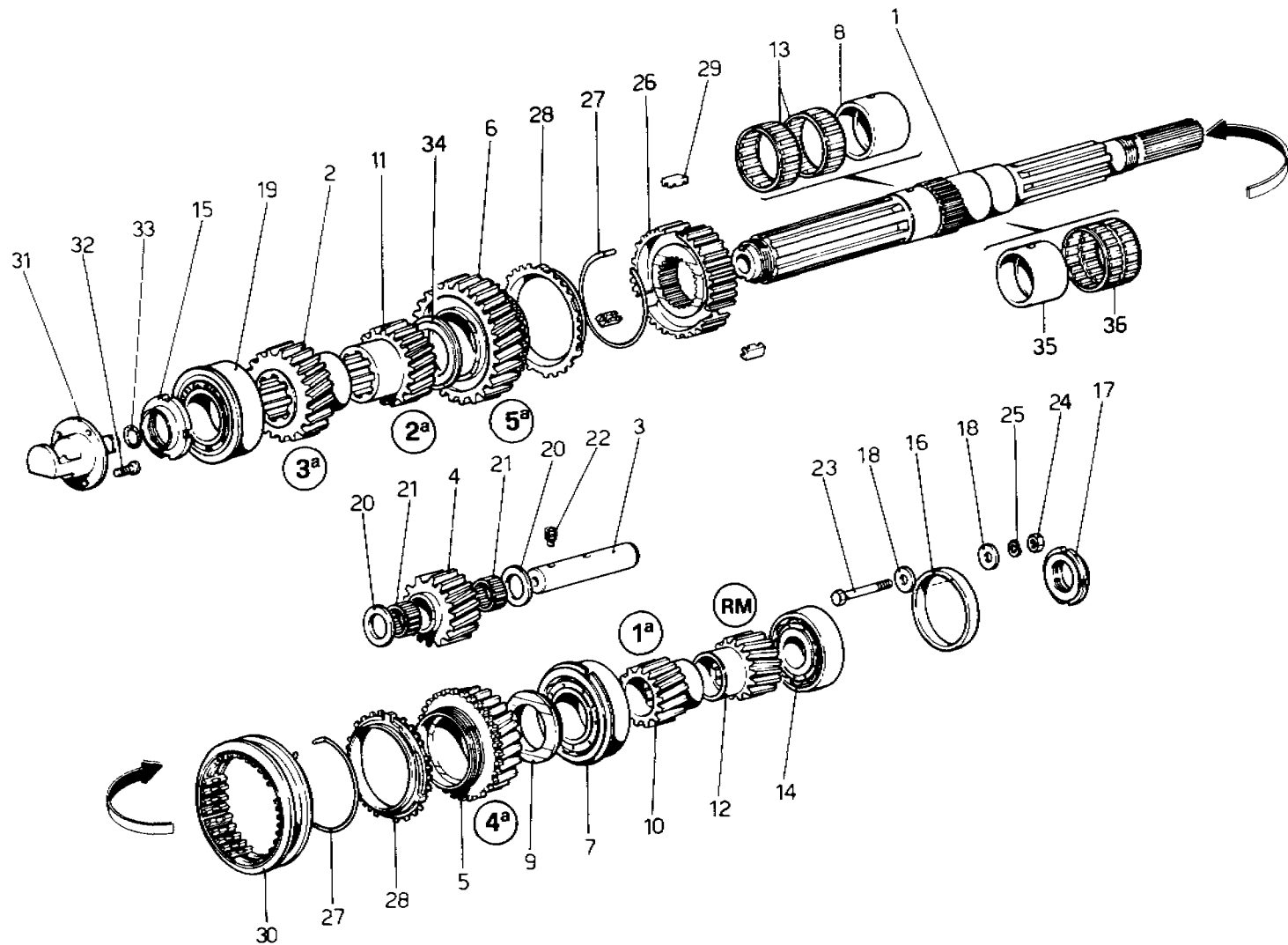
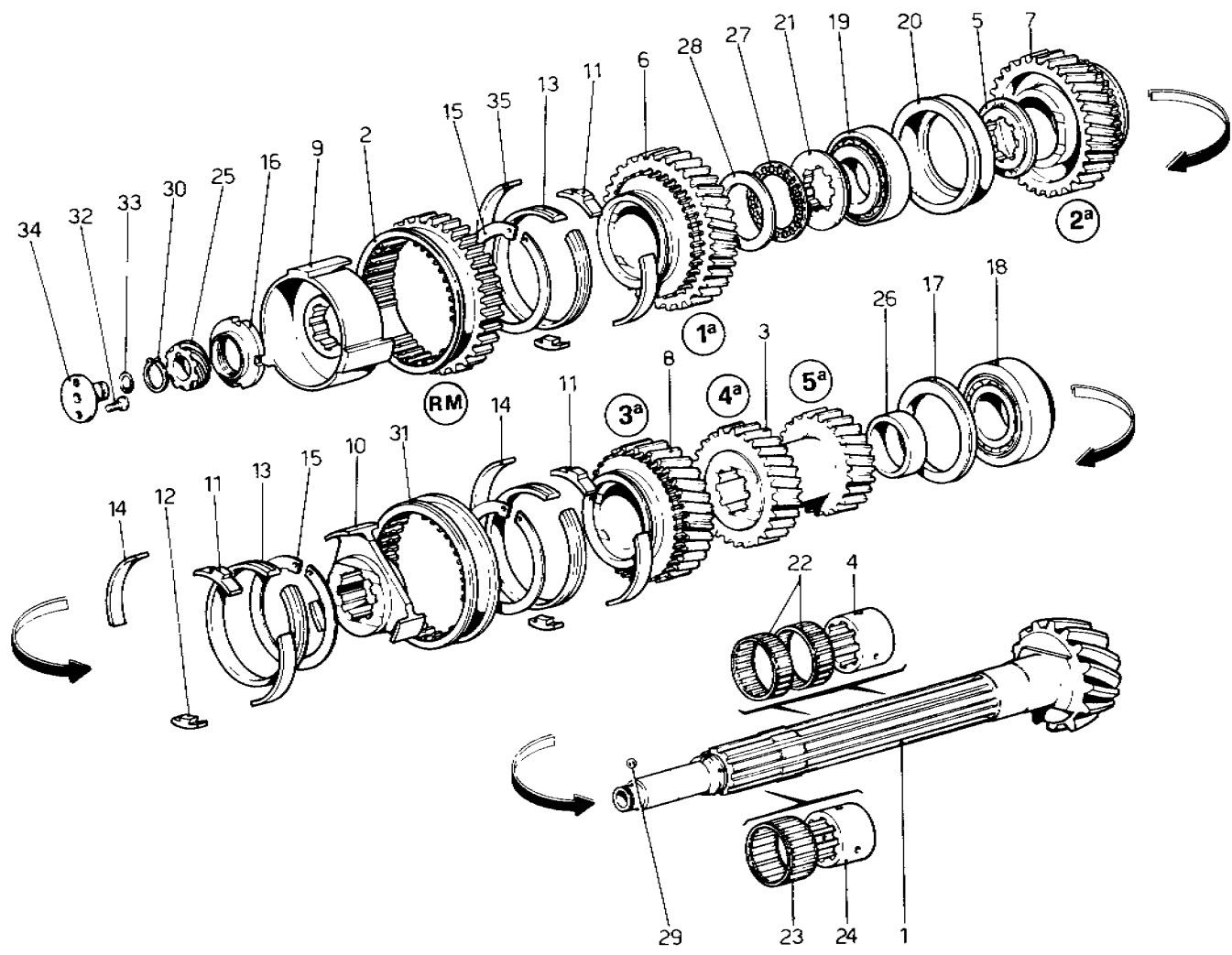

RUOTISMI ALBERO SECONDARIO CAMBIO (Vale fino N. 17535)

Note: _____

TAV. 22
 ESPONENTE MODIFICA
 DATA FEBBRAIO 1976

TAVOLA 22

N. Fig.	DISEGNO	Quantità	DENOMINAZIONE	NOTE
1	105632	1	Albero secondario	
2	102971	1	Ingranaggio R.M. e manicotto comando 1 ^a vel. e R.M.	
—	—	—	—	
3	105403	1	Ingranaggio 4 ^a e 5 ^a vel.	
4	102974	2	Pista a rullini per ingranaggi 2 ^a e 3 ^a vel.	
5	102977	1	Distanziale fra ingranaggio 2 ^a vel. e cuscinetto - spessore mm.6	
—	—	—	—	
—	102978	1	Idem spessore mm.6,25	
—	102979	1	Idem spessore mm.6,50	
—	102980	1	Idem spessore mm.6,75	
—	102981	1	Idem spessore mm.7	
6	105407	1	Ingranaggio 1 ^a velocità	
7	105408	1	Ingranaggio 2 ^a velocità	
8	105409	1	Ingranaggio 3 ^a velocità	
9	102986	1	Nucleo di guida 1 ^a vel. e R.M.	
10	102987	1	Nucleo di guida 2 ^a e 3 ^a velocità	
11	100718	3	Tassello per 1 ^a - 2 ^a e 3 ^a velocità	
12	100719	3	Settore arresto tassello	
13	100720	3	Anello sincronizzatore	
14	100721	4	Anello di arresto per 2 ^a e 3 ^a vel.	
15	100722	3	Anello di fermo	
16	100729	1	Ghiera autobloccante	
17	102990	1	Distanziale per cuscinetto pignone spessore mm.4,457	

N. Fig.	DISEGNO	Quantità	DENOMINAZIONE	NOTE
—	102991	1	Idem spessore mm.4	
—	102992	1	Idem spessore mm.4,25	
—	102993	1	Idem spessore mm.4,5	
—	102994	1	Idem spessore mm.4,75	
—	102995	1	Idem spessore mm.5	
18	101636	1	Cuscinetto posteriore	
19	103031	1	Cuscinetto anteriore	
20	102996	1	Porta cuscinetto	
21	104850	1	Distanziale fra 1 ^a vel.e cuscinetto	
22	103032	4	Gabbia a rullini per ingranaggi 2 ^a e 3 ^a vel.	
23	104712	1	Gabbia a rullini per ingranaggio 1 ^a vel.	
24	104849	1	Pista per gabbia a rullini ingranaggio 1 ^a vel.	
25	105833	1	Vite senza fine per contaKm.	
26	105111	1	Distanziale	
27	105299	1	Gabbia a rullini assiale	
28	105300	1	Rondella per gabbia a rullini	
29	105326	1	Sfera di trascinamento	
30	11067075	1	Anello seeger	
31	104973	1	Manicotto di comando per 2 ^a e 3 ^a vel.	
32	13312911	2	Vite testa svasata	
33	100317	1	Anello di tenuta	
34	105322	1	Flangia sul condotto olio sul coperchio anteriore	
—	—	—	—	
35	103593	2	Anello di arresto 1 ^a velocità	

* PARTICOLARI MODIFICATI



TAVOLA 22/A

N. Fig.	DISEGNO	Quantità	DENOMINAZIONE	NOTE
1	104152	1	Albero secondario	* Vale fino N. 18167
1	107009	1	Albero secondario	* Vale dal N. 18169 al N. 18787
1	109614	1	Albero secondario	* Dal N. 18955 e ad es. N. 109692
1	110011	1	Albero secondario	* Dopo esaurim. N. 109692
2	106339	1	Vite senza fine per contaKm.	* Vale fino N. 18167 e dal 18955
2	107015	1	Vite senza fine per contaKm.	* Vale dal N. 18169 al N. 18787
3	105746	1	Ingranaggio 4 ^a e 5 ^a velocità	
4	105754	1	Ingranaggio 1 ^a velocità	
5	105755	1	Ingranaggio 2 ^a velocità	
6	105756	1	Ingranaggio 3 ^a velocità	
7	105759	1	Ingranaggio R.M.	
8	102977	1	Distanziale fra 1 ^a velocità e cuscinetto: spessore mm.6,00	
-	102978	1	Idem spessore mm.6,25	
-	102979	1	Idem spessore mm.6,50	
-	102980	1	Idem spessore mm.6,75	
-	102981	1	Idem spessore mm.7,00	
9	103030	1	Cuscinetto anteriore	
10	104704	4	Pista rullini per 1 ^a -2 ^a 3 ^a -vel.e R.M.	
11	104711	2	Boccola di riduzione per sincronizzatore 1 ^a -R.M. e 2 ^a -3 ^a velocità	
-	101604	1	Gabbia rullini per ingranaggi 1 ^a - 2 ^a 3 ^a velocità e R.M.	
13	104721	1	Distanziale	
14	105766	1	Distanziale	
15	104723	3	Distanziale	
16	100729	1	Ghiera	
17	101611	1	Sfera	
18	11067375	1	Anello di arresto	
19	101636	1	Cuscinetto lato ponte	
20	105767	1	Bussola per cuscinetto	* Vale fino N. 18787
20	109609	1	Bussola per cuscinetto	* Vale dal N. 18955
21	104725	1	Spessore registrazione coppa conica mm.2,00	
-	104726	1	Idem spessore mm.2,25	
-	104727	1	Idem spessore mm.2,50	
-	104728	1	Idem spessore mm.2,75	
-	104729	1	Idem spessore mm.3,00	
22	104730	1	Bussola per cuscinetto centrale	
23	103031	1	Cuscinetto centrale	
24	106038	2	Manicotto per sincronizzatore	
25	106040	3	Anello flottante per sincronizzatore	
26	106042	6	Tassello per sincronizzatore	
27	106043	6	Molla per puntalini	
28	106044	6	Puntalino per tassello	
29	106039	2	Corpo sincronizzatore	
30	104745	1	Boccola introduzione olio	
31	105329	1	Anello di tenuta	
32	107132	1	Distanziale	

* PARTICOLARI MODIFICATI

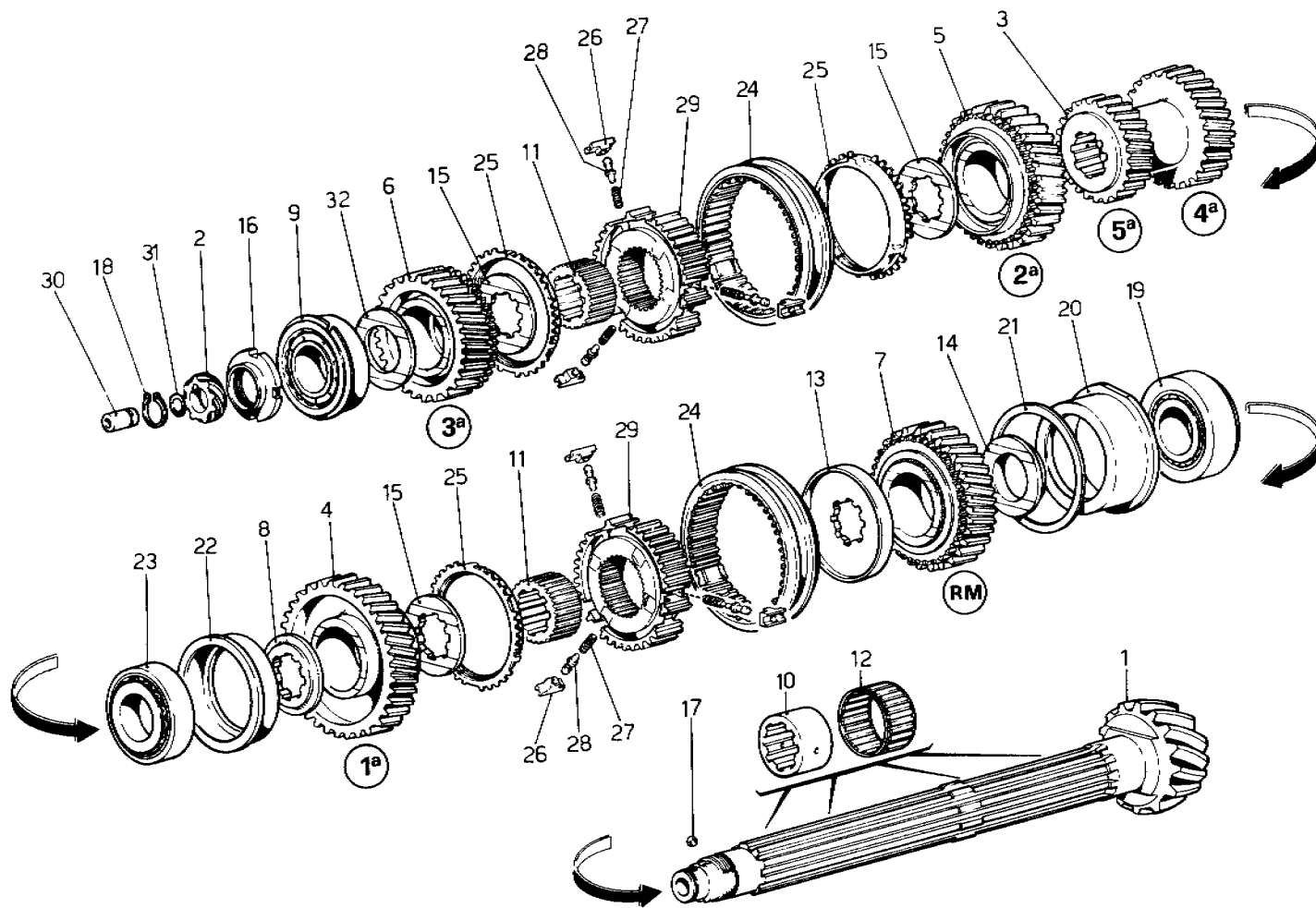
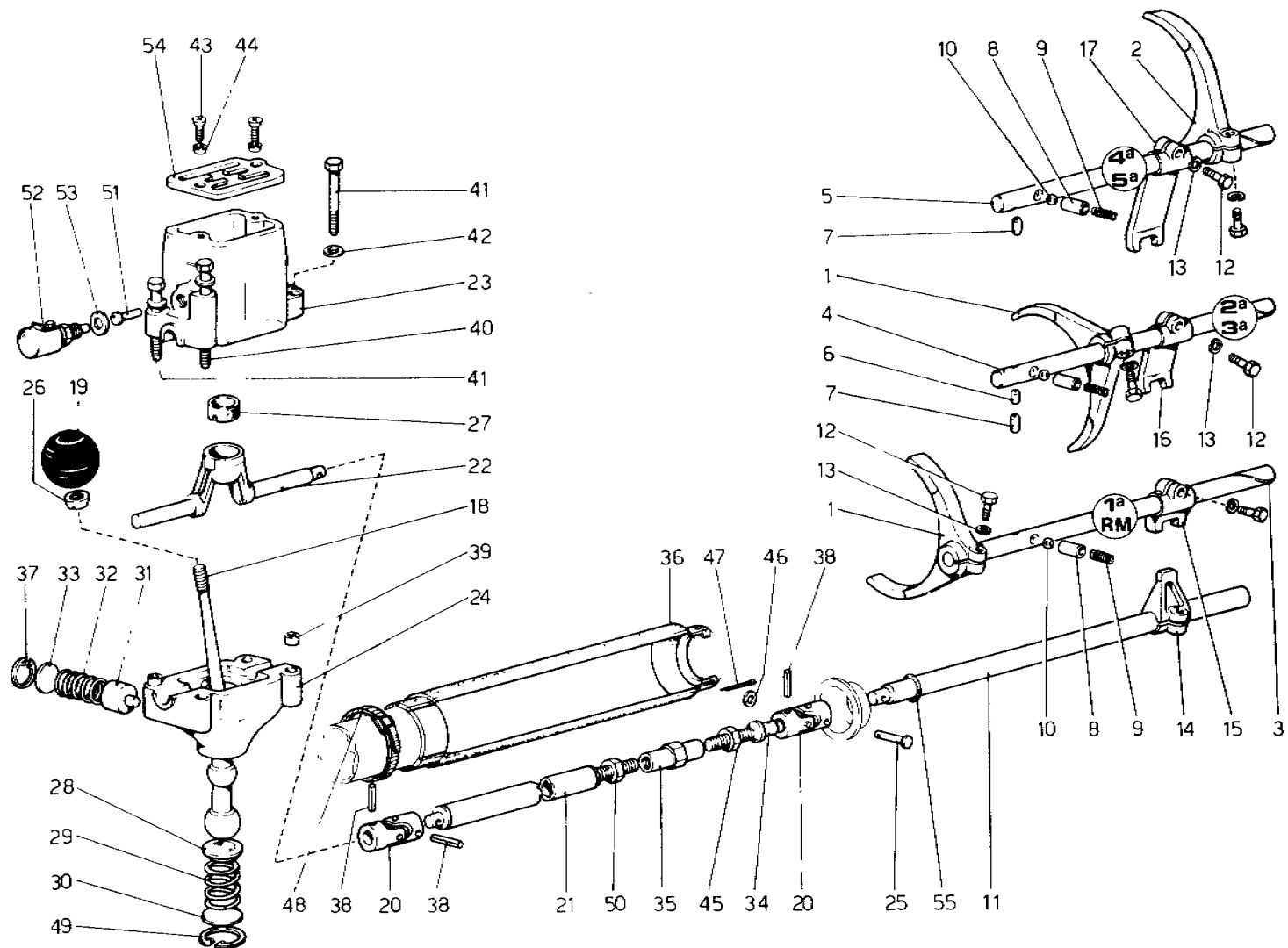

Note: _____

TAV. 23

ESPONENTE MODIFICA

DATA FEBBRAIO 1976

COMANDI CAMBIO (Vale fino N. 17535)

TAVOLA 23

N. Fig.	DISEGNO	Quantità	DENOMINAZIONE	NOTE
1	102801	2	Forcella comando 1ª RM-2ª e 3ª vel.	
2	102802	1	Forcella comando 4ª-5ª vel.	
3	103007	1	Asta comando 1ª e R.M.	
4	103008	1	Asta comando 2ª e 3ª vel.	
5	103009	1	Asta comando 4ª e 5ª vel.	
6	103010	1	Rullino arresto asta centrale	
7	103011	2	Rullino arresto aste laterali	
8	100749	3	Boccola per molla e sfera arresto aste	
9	100750	3	Molla	
10	101612	3	Sfera	
11	103012	1	Asta comando cambio	
12	16043521	7	Vite fissaggio forcelle e forcellini	
13	10516670	7	Rondella	
14	106217	1	Levetta comando forcellini	
15	106218	1	Forcellini comando asta 1ª e R.M.	
16	106219	1	Forcellino comando asta 2ª e 3ª vel.	
17	106220	1	Forcellino comando asta 4ª e 5ª vel.	
18	103300	1	Leva comando cambio	
19	103301	1	Pomello per leva	
20	103189	2	Giunto per barra comando cambio	
21	103302	1	Barra comando cambio	
22	103304	1	Perno con sede snodo	
-	106913	1	Scatola comando cambio completa	
23	103307	1	Scatola comando cambio	
24	103311	1	Coperchio inferiore	
25	103309	1	Perno	
26	103312	1	Controdado per pomello	* Vale fino ad esaurimento
26	108010	1	Controdado per pomello	* Dopo esaurim.N,103312
27	103313	1	Sede sferica	

N. Fig.	DISEGNO	Quantità	DENOMINAZIONE	NOTE
28	103314	1	Fondello inferiore	
29	103315	1	Molla inferiore	
30	103316	1	Dischetto ritegno molla inferiore	
31	103317	1	Puntalino richiamo leva	
32	103318	1	Molla laterale	
33	103319	1	Dischetto ritegno molla laterale	
34	103320	1	Perno per registro	
35	103321	1	Tirante per registro	
36	103322	1	Cannotto protezione barra	
37	103326	1	Anello di tenuta	
38	103327	3	Spina unione giunti e barra	
39	16137121	2	Grano di centraggio	
40	16136521	1	Vite fissaggio scatola al telaio	
41	12601371	3	Vite	
42	13370805	4	Rondella	
43	12606771	2	Vite fissaggio selettore	
44	10791921	2	Rondella	
45	10519301	1	Controdado per registro (filettoSx)	
46	10734201	1	Rondella	
47	10291490	1	Copiglia	
48	11059075	1	Fascetta	
49	10791221	1	Anello elastico	
50	103323	1	Controdado per registro (filetto Dx)	
51	103324	1	Perno per interruttore R.M.	
52	12601471	1	Interruttore per luce R.M.	
53	103310	1	Rondella	
54	103022	1	Selettore marce	
55		1	Anello di tenuta	

* PARTICOLARI MODIFICATI



TAVOLA 23/A

N. Fig.	DISEGNO	Quantità	DENOMINAZIONE	NOTE
1	107445	1	Asta comando forcella 1 ^a vel.e R.M.	* Vale fino N. 18057
1	107451	1	Asta comando forcella 1 ^a vel.e R.M.	* Vale dal N. 18059
2	104665	1	Asta comando forcella 2 ^a e 3 ^a vel.	* Vale fino N. 18057
2	107452	1	Asta comando forcella 2 ^a e 3 ^a vel.	* Vale dal N. 18059
3	104666	1	Asta comando forcella 4 ^a e 5 ^a vel.	* Vale fino N. 18057
3	107453	1	Asta comando forcella 4 ^a e 5 ^a vel.	* Vale dal N. 18059
4	106066	2	Forcella comando innesto 1 ^a -2 ^a 3 ^a velocità e R.M.	* Vale fino ad esaurimento
4	107374	2	Forcella comando innesto 1 ^a -2 ^a 3 ^a velocità e R.M.	* Dopo esaurimento N.106066
5	106067	1	Forcella comando innesto 4 ^a e 5 ^a vel	* Vale fino ad esaurimento
5	107375	1	Forcella comando innesto 4 ^a e 5 ^a vel.	* Dopo esaurimento N.106067
6	104742	1	Asta comando cambio	
7	103010	1	Rullino arresto asta centrale	* Vale fino N.18057
7	107454	1	Rullino arresto asta centrale	* Vale dal N.18059
8	103011	2	Rullino arresto aste laterali	
9	100749	3	Bussola per molla	
10	100750	3	Molla	
11	101612	3	Sfera arresto aste	
12	16443521	7	Bullone	
13	10516671	7	Rondella	
14	106217	1	Levetta comando forcellini	
15	106221	1	Forcellino comando asta 1 ^a e R.M.	
16	106222	1	Forcellino comando asta 2 ^a e 3 ^a vel.	
17	106223	1	Forcellino comando asta 4 ^a e 5 ^a vel.	
18	106495	1	Leva comando cambio	
19	103301	1	Pomello per leva	
20	103312	1	Controdado	* Vale fino ad esaurimento
20	108010	1	Controdado	* Dopo esaurim.N.103312
21	103189	2	Giunto per barra comando cambio	
22	104770	1	Barra comando cambio	
23	107023	1	Perno con sede snodo	

N. Fig.	DISEGNO	Quantità	DENOMINAZIONE	NOTE
-	108848	1	Complessivo scatola comando cambio	
24	105438	1	Scatola comando cambio	
25	105439	1	Selettore marce	
26	104315	1	Coperchio inferiore	
27	103320	1	Perno per registro	
28	103321	1	Tirante per registro	
29	103309	1	Perno fissaggio registro	
30	103317	1	Puntalino richiamo leva	
31	103318	1	Molla richiamo leva	
32	103319	1	Dischetto ritegno molla	
33	103326	1	Anello seeger	
34	107013	1	Sede sferica per leva	
35	104317	1	Molla centrale	
36	104318	1	Rondella tenuta molla	
37	11066676	1	Anello tenuta molla	
38	101619	2	Vite fissaggio selettore	
39	103322	1	Soffietto riparo barra comando cambio	
40	16136621	4	Vite	
41	12601371	4	Rondella	
42	10734201	1	Copiglia	
43	10519301	1	Rondella	
44	103327	3	Spina elastica	
45	104320	1	Interruttore segnalazione luce R.M.	
46	12601571	1	Rondella	
47	105140	1	Anello di tenuta	
48	10791221	1	Controdado (filetto destro)	
49	10791921	1	Controdado (filetto sinistro)	
50	10291490	1	Fascetta	
51	107444	1	Boccola sulla scatola cambio per guida asta 1 ^a vel. e R.M.	* Vale fino N.18057
-	-	-		

* PARTICOLARI MODIFICATI

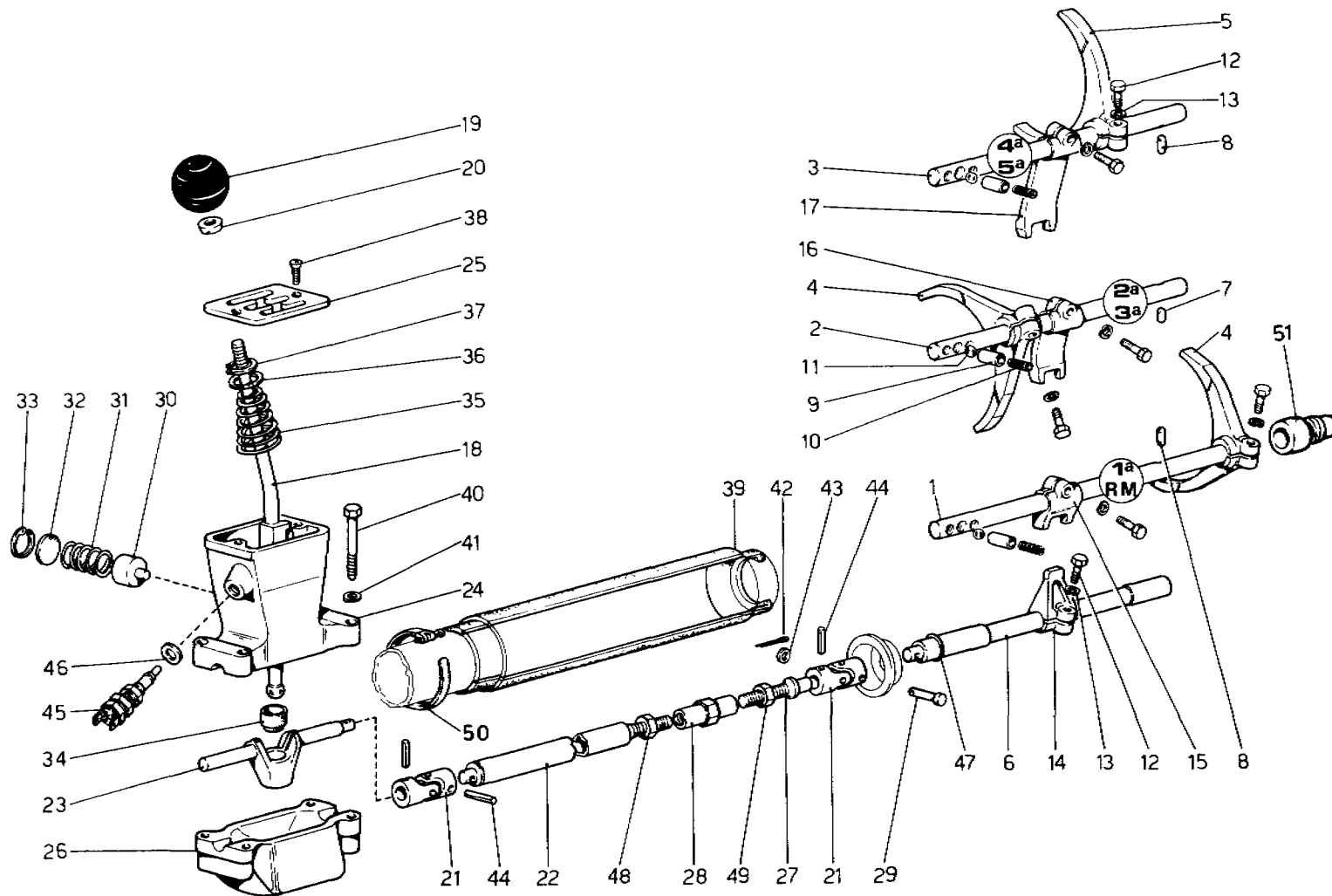

TAVOLA 23/B

N. Fig.	DISEGNO	Quantità	DENOMINAZIONE	NOTE
1	107451	1	Asta comando forcella 1 ^a vel.e R.M.	
2	107452	1	Asta comando forcella 2 ^a e 3 ^a vel.	
3	107453	1	Asta comando forcella 4 ^a e 5 ^a vel.	
4	107374	2	Forcella comando innesto 1 ^a -2 ^a -3 ^a velocità e R.M.	
5	107375	1	Forcella comando innesto 4 ^a e 5 ^a vel.	
6	107377	1	Asta comando cambio	
7	107454	1	Rullino arresto asta centrale	
8	103011	2	Rullino arresto aste laterali	
9	100749	3	Bussola per molla	
10	100750	3	Molla	
11	101612	3	Sfera arresto aste	
12	16443521	7	Bullone	
13	10516671	7	Rondella	
14	106217	1	Levetta comando forcellini	
15	106221	1	Forcellino comando asta 1 ^a vel.e RM	
16	106222	1	Forcellino comando asta 2 ^a e3 ^a vel.	
17	106223	1	Forcellino comando asta 4 ^a e 5 ^a vel.	
18	106495	1	Leva comando cambio	
19	103301	1	Pomello per leva	
20	108010	1	Controdado	
21	10519601	2	Rondella	
22	107378	1	Barra comando cambio	
23	107023	1	Perno con sede snodo	
—	107876	1	Complessivo scatola comando cambio	
—	—	—	—	
24	106843	1	Scatola comando cambio	
25	105439	1	Selettore marce	
26	106844	1	Coperchio inferiore	
27	106845	2	Boccola	

N. Fig.	DISEGNO	Quantità	DENOMINAZIONE	NOTE
28	103321	1	Tirante per registro	
29	106687	1	Soffietto per asta	
30	103317	1	Puntalino richiamo leva	
31	103318	1	Molla richiamo leva	
32	103319	1	Dischetto ritegno molla	
33	103326	1	Anello seeger	
34	107013	1	Sede sferica per leva	
35	104317	1	Molla centrale	
36	104318	1	Rondella tenuta molla	
37	11066676	1	Anello tenuta molla	
38	101619	2	Vite fissaggio selettore	
39	106168	1	Soffietto riparo barra comando cambio	
—	—	—	—	
40	16136621	4	Vite	
41	12601371	4	Rondella	
42	101039	2	Dado	
43	106820	1	Forcellino e perno registro	
44	103327	2	Spina elastica	
45	104320	1	Interruttore segnalazione luce R.M.	
46	12601571	1	Rondella	
47	105140	1	Anello di tenuta	
48	10791221	1	Controdado (filetto destro)	
49	10791921	1	Controdado (filetto sinistro)	
50	10291490	1	Fascetta	
51	10335010	2	Spina tenuta boccola	
52	106814	2	Silentbloc	
53	106882	2	Occhiello per giunto	* Vale fino esaurimento
53	109562	2	Occhiello per giunto	* Dopo esaurim.N109562
54	106821	2	Vite	* Vale fino ad esaurimento
54	107830	2	Vite	* Dopo esaurim.N.106821

* PARTICOLARI MODIFICATI

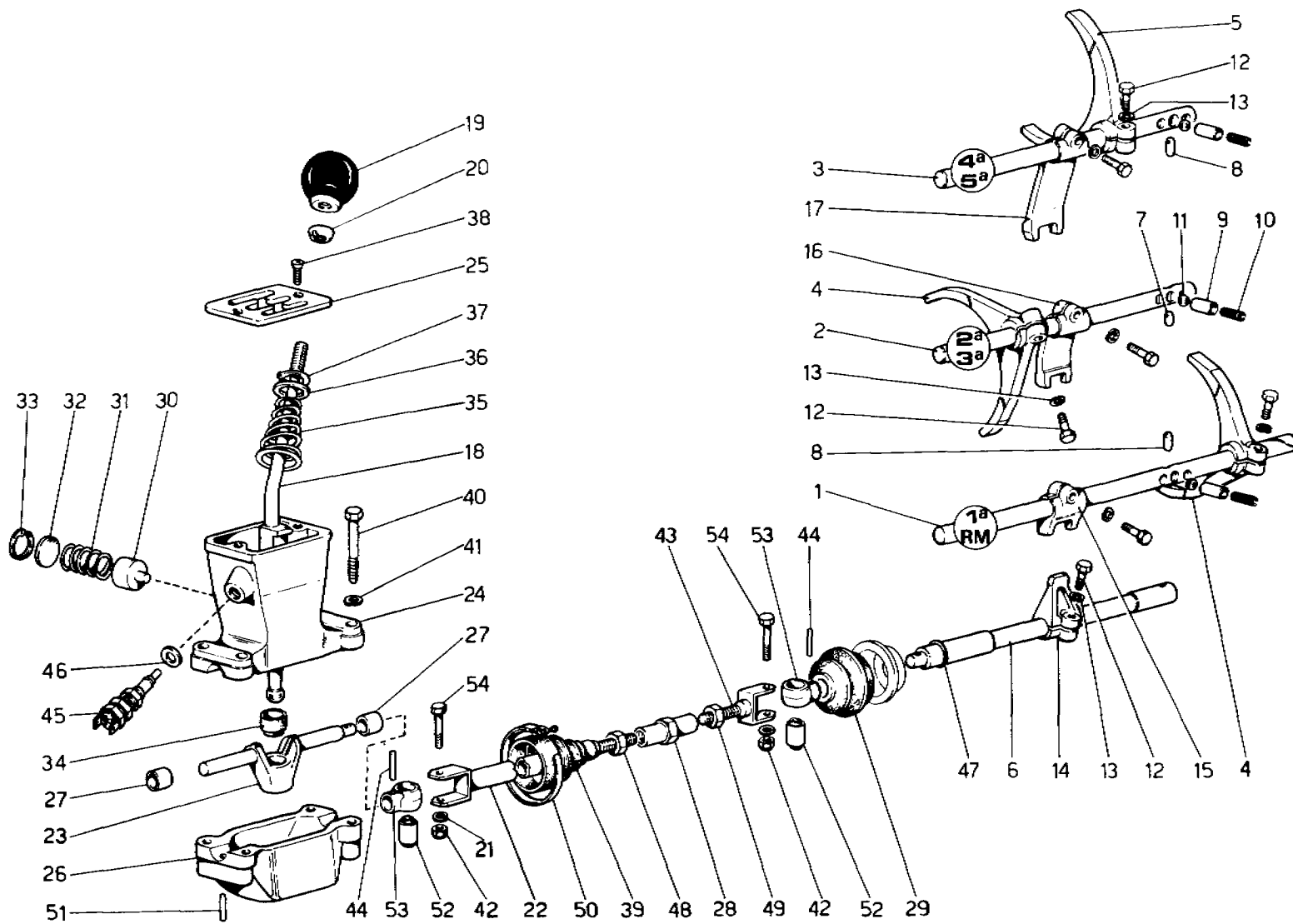

TAVOLA 24

N. Fig.	DISEGNO	Quantità	DENOMINAZIONE	NOTE
1	103262	1	Differenziale completo	
2	103231	1	Distanziale per cuscinetto Sx. supporto differenziale - spessore mm.2,862	
-	-			
-	103422	1	Idem spessore mm.2,40	
-	103423	1	Idem spessore mm.2,60	
-	103424	1	Idem spessore mm.2,80	
-	103425	1	Idem spessore mm.3,00	
-	103426	1	Idem spessore mm.3,20	
-	106915	1	Coppia conica completa	* Vale fino N. 17535
-	106916	1	Coppia conica completa	* Dal N.17543 al N. 18167
-	108021	1	Coppia conica completa	* Dal N.18169 al N. 18787
-	109692	1	Coppia conica completa	* Dal N.18955 e fino esaurim.
-	110015	1	Coppia conica completa	* Dopo esaurimento N.109692
3	103448	1	Corona per coppia conica R 13/45	* Vale fino N. 17535
3	104153	1	Corona per coppia conica R 12/45	* Dal N. 17543 al N. 18167
3	107010	1	Corona per coppia conica R 11/43	* Dal N. 18169 al N. 18787
3	109615	1	Corona per coppia conica R 12/45	* Dal N.18955 e fino esaurim. N. 109692
-	-			
3	110012	1	Corona per coppia conica R 12/45	* Dopo esaurim.N. 109692

N. Fig.	DISEGNO	Quantità	DENOMINAZIONE	NOTE
4	105632	1	Albero secondario con pignone	* Vale fino N. 17535
4	104152	1	Albero secondario con pignone	* Dal N.17543 al N. 18167
4	107009	1	Albero secondario con pignone	* Dal N.18169 al N. 18167
4	109614	1	Albero secondario con pignone	* Dal N.18955 e fino esaurim. N.109692
-	-			
4	110011	1	Albero secondario con pignone	* Dopo esaurim.N. 109692
5	104310	12	Vite fissaggio corona	
6	101634	2	Cuscinetto supporto differenziale	
7	103885	2	Assieme semiasse	
8	103207	2	Flangia attacco semiasse	
9	103432	12	Bullone	* Vale fino ad esaurimento
9	101632	12	Bullone	* Dopo esaurim.N. 103432
10	101633	12	Dado	
11	104183	12	Vite fissaggio semiasse al differenziale	
-	-			
12	104184	6	Piastrina di sicurezza	
13	11399121	2	Vite fissaggio flangia	
14	10517070	2	Rondella	
15	103234	6	Piastrina di sicurezza	

* PARTICOLARI MODIFICATI

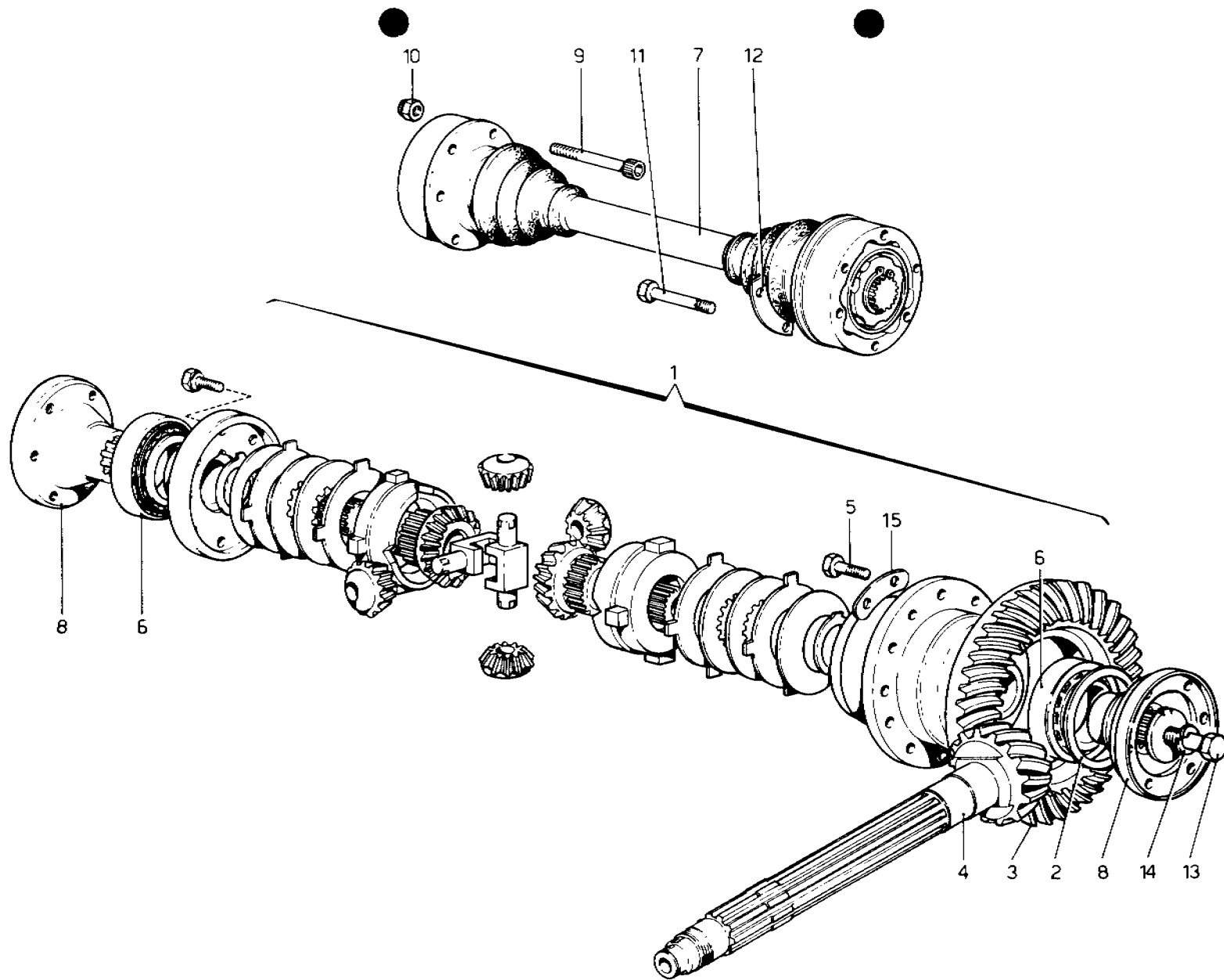

TAVOLA 25

N. Fig.	DISEGNO	Quantità	DENOMINAZIONE	NOTE
1	106081	1	Perno supporto leva rinvio servofreno.	
2	106082	1	Ghiera	
3	106084	2	Rondella	
4	104909	1	Rondella	* Vale fino esaurim.N.106094
4	108382	1	Rondella	* Dopo esaurim.N.106094
5	106259	1	Pedale freno	* Vale fino esaurimento
5	107249	1	Pedale freno	* Dopo esaurim.N.106259
6	100976	1	Gommino protezione pedale	* Serve con pedale N.106259
6	106950	1	Gommino protezione pedale	* Serve con pedale N.107249
7	104895	1	Molla richiamo pedale	
8	104896	1	Perno tenuta molla	
9	103163	2	Boccola sul pedale freno	
10	104902	1	Distanziante fra pedali	
11	104903	1	Distanziante	
12	106094	1	Leva rinvio servofreno	* Vale fino ad esaurimento
12	108313	1	Leva rinvio servofreno	* Dopo esaurim.N.106094
13	100787	1	Boccola	
14	100424	2	Snodo sferico	
15	11066876	1	Anello elastico	
16	104910	1	Forcellino (filetto sinistro)	
17	104911	1	Forcellino	
18	104912	1	Vite registro	
19	103157	1	Controdado (filetto sinistro)	
20	103160	1	Controdado	
21	10033411	3	Perno	
22	103167	2	Rondella	
23	10796301	3	Copiglia	

N. Fig.	DISEGNO	Quantità	DENOMINAZIONE	NOTE
24	101663	1	Interruttore per luci arresto	
25	101662	1	Dado paracolpi	
26	10791211	1	Dado per registro interruttore	
27	105577	2	Vaschetta per liquido freni	
28	12574211	4	Dado	
29	10519401	4	Rondella	
30	102604	6	Fascetta	
31	105857	2	Tube collegamento vaschette al servofreno	
32	105944	1	Tube collegamento vaschette	
33	105945	1	Staffa sostegno vaschette	
34	106196	3	Vite	
35	12574211	3	Dado	
36	10262660	3	Guarnizione	
37	105230	1	Servofreno completo di pompa in tandem	
38	16104411	4	Dado	
39	12601371	4	Rondella	
40	101538	1	Valvola non ritorno	
41	105858	1	Tube dal servofreno al 3 vie	
42	105859	1	Tre vie	
43	105860	1	Tube dal 3 vie alla valvola non ritorno	
44	105861	1	Tube dalla valvola al collettore	
45	105862	1	Tube dal 3 vie alla pompa del vuoto	
46	100507	8	Fascetta	
47	—	1	Vite di chiusura sportello	
48	103167	1	Rondella	* Vale fino esaurim.N.106094
48	10730521	1	Rondella	* Dopo esaurim.N.106094

* PARTICOLARI MODIFICATI

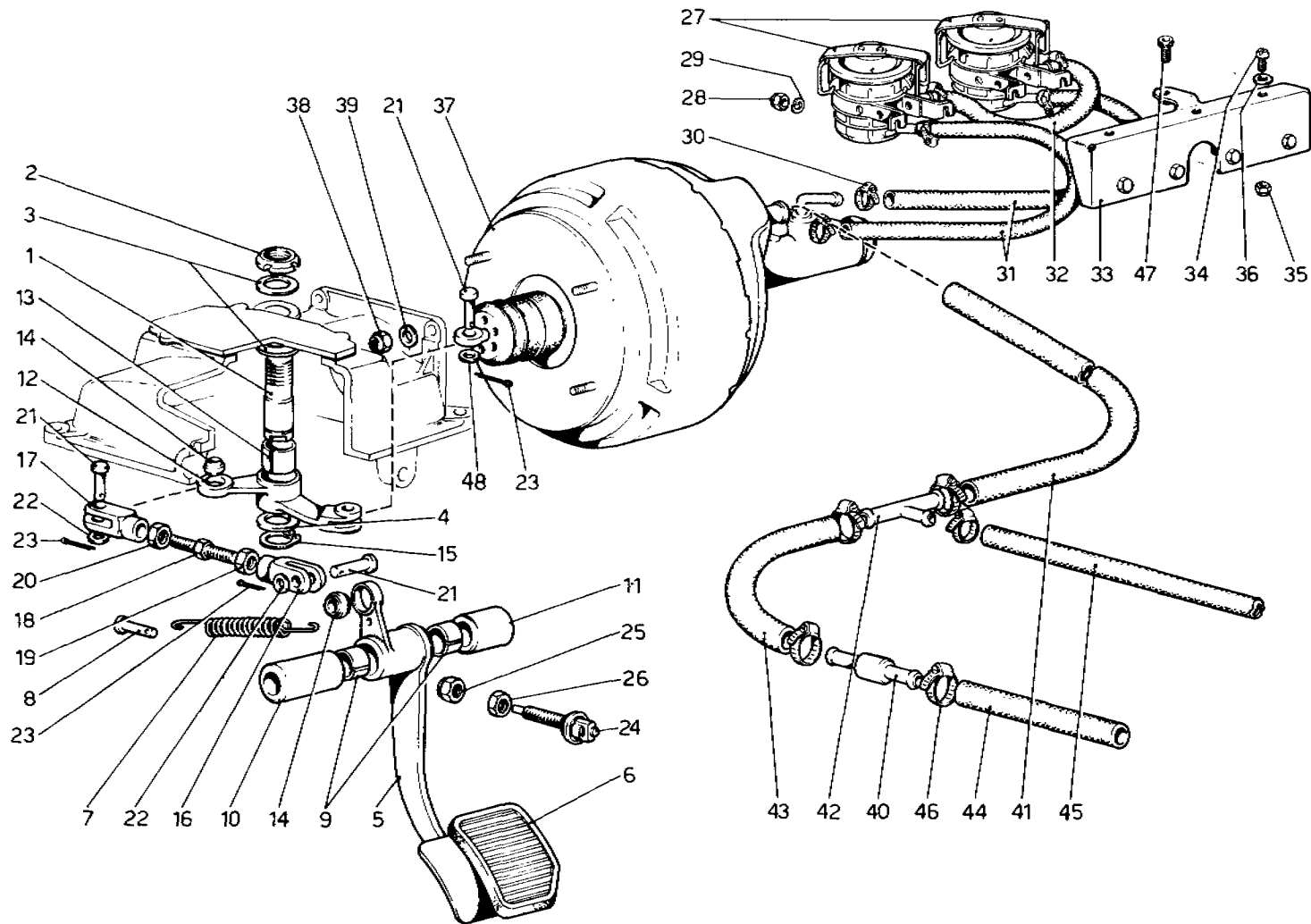

TAVOLA 26

N. Fig.	DISEGNO	Quantità	DENOMINAZIONE	NOTE
1	105230	1	Servofreno	
2	101415	1	Valvola segnalatrice differenza di pressione	
—	—	—	—	
3	104479	2	Depressore per freni posteriori	
4	106866	2	Fascetta fissaggio depressore	
5	105802	2	Bocchettone fissaggio orientabile	
6	105803	2	Guarnizione	
7	105804	2	Guarnizione	
8	105805	2	Orientabile a due vie	
9	16104111	1	Dado	
10	15896211	2	Dado	
11	10516471	2	Rondella	
12	105847	2	Tubetto dal servofreno alla valvola segnalatrice differenza di pressione	* Vale fino ad esaurimento
—	—	—	—	
12	107366	2	Tubetto dal servofreno alla valvola segnalatrice differenza di pressione	* Dopo esaurim.N.105847
—	—	—	—	
13	105848	2	Tubetto dalla valvola segnalatrice al depressore	
—	—	—	—	
14	105849	2	Tubetto dalla valvola segnalatrice ai flessibili superiori anteriori	
—	—	—	—	
15	105850	2	Tubetto dalla valvola segnalatrice ai flessibili inferiori anteriori	
—	—	—	—	

N. Fig.	DISEGNO	Quantità	DENOMINAZIONE	NOTE
16	101393	4	Tubo flessibile comando freni ant.	
17	105851	4	Tubetto dal flessibile al caliper ant.	
18	105852	1	Tubetto dal depressore al 3 vie posteriore circuito inferiore	* Vale fino ad esaurimento
—	—	—	—	
18	106974	1	Tubetto dal depressore al 3 vie posteriore circuito inferiore	* Dopo esaurim.N.105852
—	—	—	—	
19	101394	2	Raccordo a 3 vie	
20	105853	1	Tubetto dal depressore al 3 vie circuito superiore	
—	—	—	—	
21	12574211	2	Dado fissaggio 3 vie	
22	105854	2	Tubetto dal 3 vie al flessibile sinistro circuito superiore e al flessibile destro circuito inferiore	
—	—	—	—	
23	105855	2	Tubetto dal 3 vie al flessibile sinistro circuito inferiore e al flessibile destro circuito superiore	
—	—	—	—	
24	101392	4	Tubo flessibile comando freni post;	
25	105856	4	Tubetto dal flessibile al caliper posteriore	
—	—	—	—	
26	105577	2	Vaschetta per liquido freni	
27	105857	2	Tubo in gomma	
28	107621	1	Trasmettitore elettrico	

* PARTICOLARI MODIFICATI

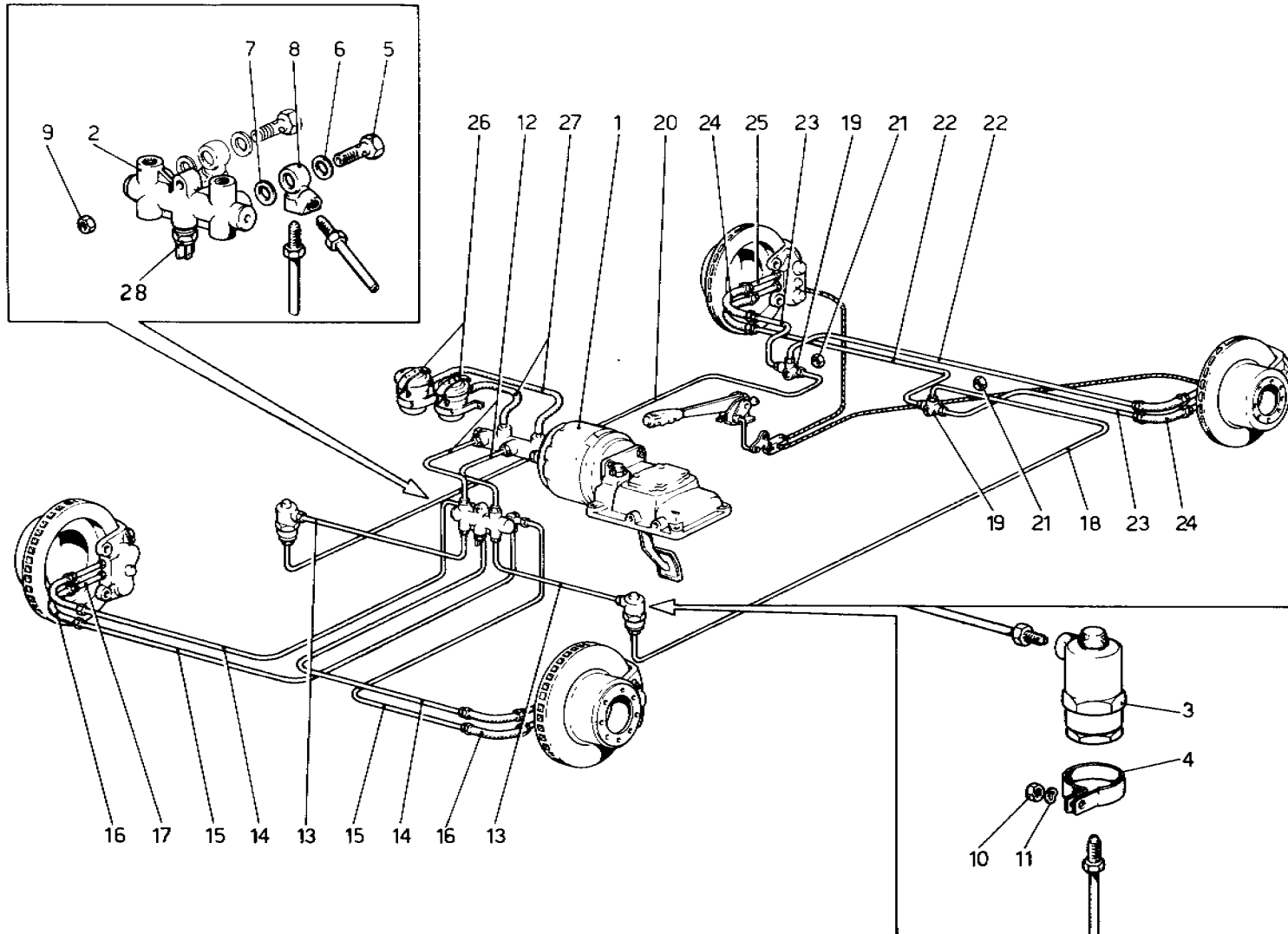

TAVOLA 27

N. Fig.	DISEGNO	Quantità	DENOMINAZIONE	NOTE
			PINZE PER FRENI ANTERIORI	
—	105104	1	Pinza freno destra	* Vale fino ad esaurimento
—	108071	1	Pinza freno destra	* Dopo esaurim.N.105104
—	105105	1	Pinza freno sinistra	* Vale fino ad esaurimento
—	108072	1	Pinza freno sinistra	* Dopo esaurimento N.105105
1	108073	4	Pastiglia di frizione	
2	ATE	2	Molla pressione pastiglie	
3	ATE	8	Anello di fermo	
4	ATE	8	Anello protezione cilindretto	
5	ATE	8	Cilindretto	
6	ATE	8	Anello tenuta sul cilindretto	
7	ATE	4	Spina per pastiglie	
8	ATE	6	Valvola di spurgo	
9	ATE	6	Cappuccio valvola di spurgo	
10	ATE	8	Anello tenuta sul distanziale	
11	ATE	4	Distanziale	
12	ATE	2	Corpo esterno cilindretti	
13	ATE	2	Corpo interno cilindretti	
14	ATE	4	Bullone bloccaggio corpi cilindretti	
15	ATE	4	Dadi per bulloni	
16	101393	4	Tube flessibile collegamento pinze anteriori	
—	—	—	—	—
17	105834	2	Squadretta per attacco tubi flessibili anteriori al fuso snodo	
—	—	—	—	—
18	105851	4	Tubetto dalla pinza al flessibile	
19	101412	4	Piastrina di sicurezza	
20	101413	8	Dado	
21	ATE	4	Piastrina	
22	103837	4	Bullone fissaggio pinza	
23	108918	4	Rondella di rasamento spessore mm.0,2(di eventuale montaggio)	
—	—	—	—	—
—	108919	4	Idem spessore mm.0,3	
—	108920	4	Idem spessore mm.0,5	
—	108921	4	Idem spessore mm.0,6	
—	108922	4	Idem spessore mm.0,7	
—	108923	4	Idem spessore mm.0,8	
—	108924	4	Idem spessore mm.1	
24	101255	4	Rondella	
25	108924	2	Rondella di rasamento	
N.B.-I particolari ATE 10-11-12-13-14-15-non sono forniti a ricambio ma con i complessivi 105104 e 105105 oppure 108071 e 108072				

* PARTICOLARI MODIFICATI

N. Fig.	DISEGNO	Quantità	DENOMINAZIONE	NOTE
			PINZE PER FRENI POSTERIORI	
—	105221	1	Pinza freno sinistra	* Vale fino ad esaurimento
—	108077	1	Pinza freno sinistra	* Dopo esaurim.N.105221
—	105222	1	Pinza freno destra	* Vale fino ad esaurimento
—	108078	1	Pinza freno destra	* Dopo esaurim.N.105222
1	108076	4	Pastiglia di frizione	
2	ATE	2	Molla pressione pastiglie	
3	ATE	8	Anello protezione cilindretto	
4	ATE	8	Cilindretto	
5	ATE	8	Anello tenuta sul cilindretto	
6	ATE	4	Spina per pastiglie	
7	ATE	6	Valvole di spurgo	
8	ATE	6	Cappuccio valvola di spurgo	
9	ATE	8	Anello tenuta sul distanziale	
10	ATE	4	Distanziale	
11	ATE	2	Corpo esterno cilindretti	
12	ATE	2	Corpo interno cilindretti	
13	ATE	4	Bullone bloccaggio corpi cilindretti	
14	105054	4	Piastrina	
15	101392	4	Tube flessibile per collegamento pinze posteriori	
—	—	—	—	—
16	105856	4	Tubetto dalla pinza al flessibile	
17	105835	1	Squadretta sul portamozzo sinistro	
—	105836	1	Squadretta sul portamozzo destro	
18	101412	4	Piastrina di sicurezza	
19	101413	8	Dado	
20	101264	4	Bullone fissaggio pinza	
21	101255	4	Rondella	
22	108918	4	Rondella di rasamento;spessore mm.0,2(di eventuale montaggio)	
—	—	—	—	—
—	108919	4	Idem spessore mm.0,3	
—	108920	4	Idem spessore mm.0,5	
—	108921	4	Idem spessore mm.0,6	
—	108922	4	Idem spessore mm.0,7	
—	108923	4	Idem spessore mm.0,8	
—	108924	4	Idem spessore mm.1	
N.B.- I particolari ATE 9-10-11-12-13- non sono forniti a ricambio ma con i complessivi 105221 e 105222 oppure 108077 e 108078				

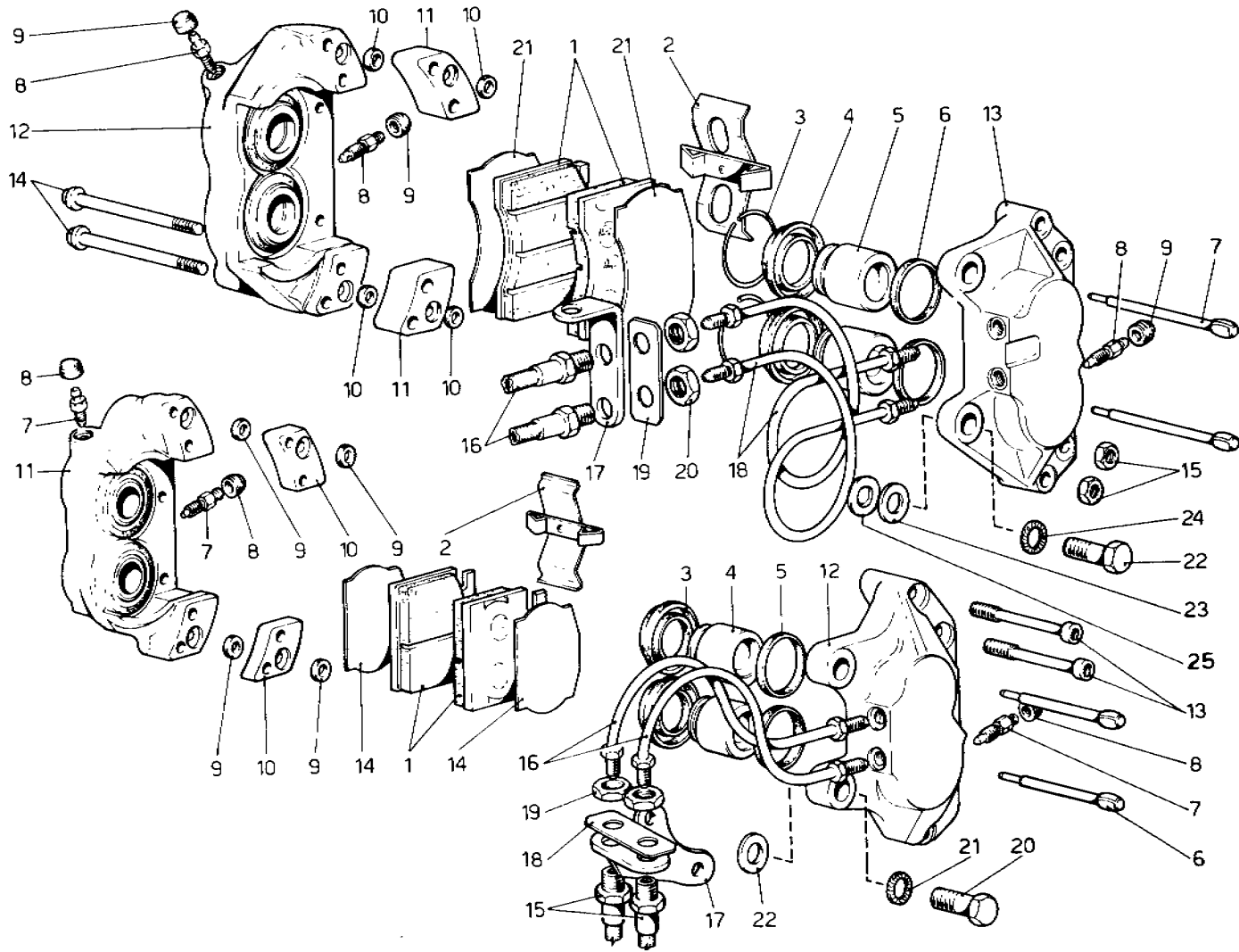

TAVOLA 28

N. Fig.	DISEGNO	Quantità	DENOMINAZIONE	NOTE
1	107304	1	Leva comando freno a mano	*
1	109661	1	Leva comando freno a mano	*
2	16043221	3	Bullone	
3	10516671	3	Rondella	
4	10519621	3	Rondella	
5	107161	1	Staffa sul motore sostegno guaina	
6	105949	1	Interruttore per spia	
7	105418	1	Tirante	
8	10734301	2	Copiglia	
9	12625201	2	Rondella	
10	101193	1	Leva di rinvio	
11	100865	1	Ghiera	
12	100853	1	Rondella	
13	101194	1	Forcellino	
14	101195	1	Perno	
15	10734301	1	Copiglia	
16	10519601	1	Rondella	
17	101197	1	Carrucola	
18	101196	1	Perno	
19	10519601	1	Rondella	
20	10734301	1	Copiglia	
21	105420	1	Fune completa comando freno	
22	105419	1	Piastrina sul registro	

N. Fig.	DISEGNO	Quantità	DENOMINAZIONE	NOTE
23	103529	3	Fascetta fissaggio fune al motore e al cambio	
24	12574211	2	Dado	
25	105735	2	Coperchietto protezione forcellino	
26	101269	2	Ceppo freno completo	
26	101270	4	Ceppo freno	
27	101274	2	Assieme pinza stringiganasce	
27	101275	4	Perno fissaggio molla	
28	101276	4	Molla richiamo ceppi	
29	101277	4	Molla	
30	101279	2	Sede per vite di regolazione	
31	101280	2	Leva di comando interna	
32	101281	2	Leva di comando esterna	
33	101282	2	Perno fiss.forcellino alla leva interna	
34	101283	2	Perno per snodo	
35	101284	4	Piattello per molla	
36	101278	2	Vite di registro completa	
36	101285	2	Vite	
37	101286	2	Dado per vite di regolazione	
38	105270	2	Forcellino comando leva interna	
39	106243	2	Tassello sul portamozzo	
40	106242	4	Vite fissaggio tassello e appoggio leve comando ceppi freno a mano	
41	100286	1	Passafilo	

* PARTICOLARI MODIFICATI

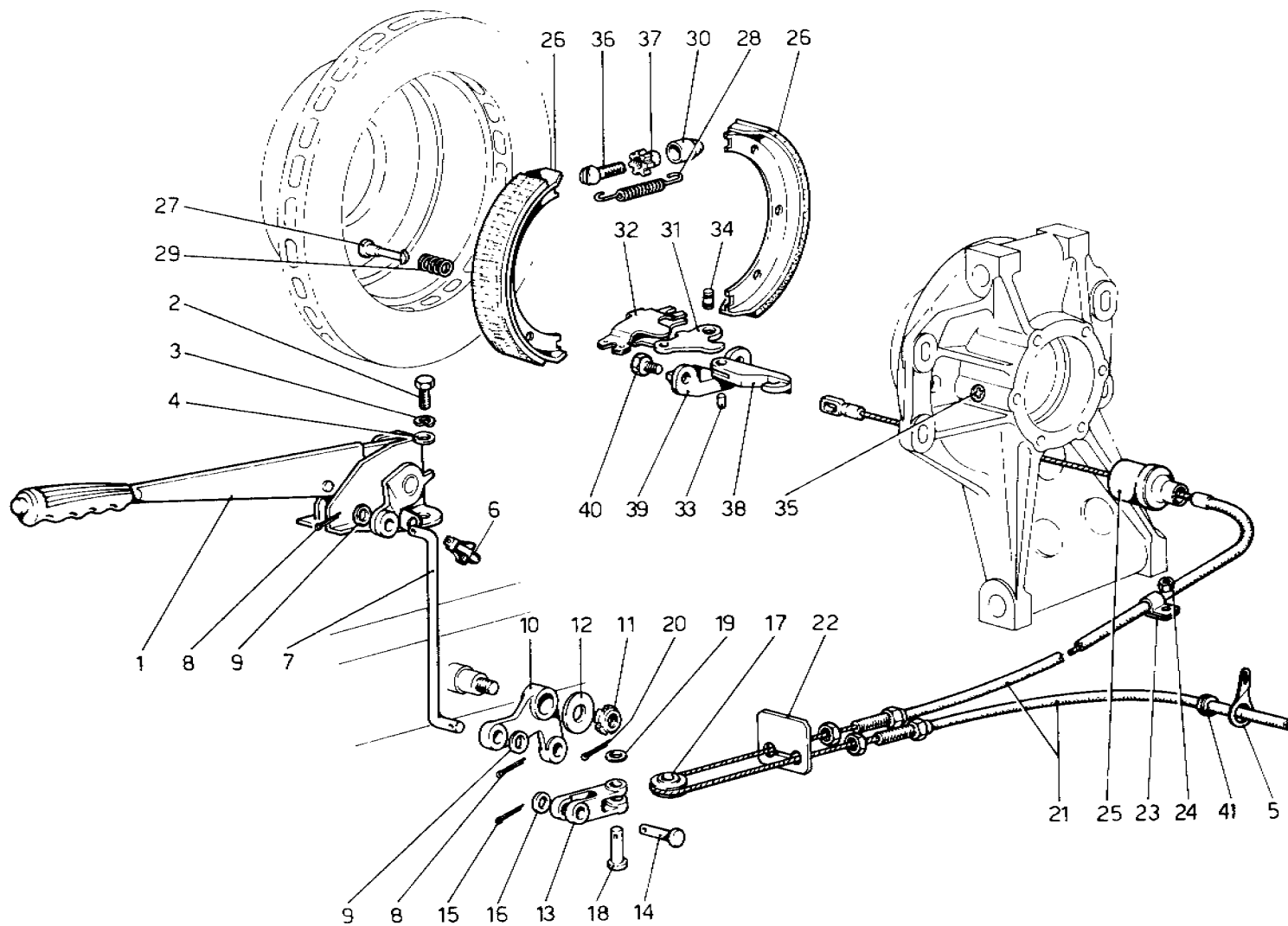

TAVOLA 29

N. Fig.	DISEGNO	Quantità	DENOMINAZIONE	NOTE
1	102614	1	Scatola guida	
—	106911	2	Supporto scatola guida completo	* Vale fino N. 18429
2	103286	2	Supporto	* Vale fino N. 18429
3	103296	1	Leva sul fuso destro	* Vale fino ad esaurimento
3	106991	1	Leva sul fuso destro	* Dopo esaurim.N. 103296
4	103295	1	Leva sul fuso sinistro	* Vale fino ad esaurimento
4	106990	1	Leva sul fuso sinistro	* Dopo esaurim.N. 103295
5	104486	2	Dado coronato	* Serve per leve N. 103295 e 103296
—	—	—	—	—
5	106957	2	Dado coronato	* Serve per leve N. 106990 e 106991
6	104485	2	Rondella	
7	10734901	2	Copiglia	* Serve per leve N. 103295 e 103296
8	104484	2	Chiavetta per leva sul fuso	
9	103592	2	Assieme giunto sferico	
10	—	2	Dado	
11	—	2	Dado	
12	103288	2	Distanziale elastico	* Vale fino N. 18429
13	11057873	4	Anello seeger	* Vale fino N. 18429
14	103369	4	Snodo elastico	* Vale fino N. 18429
15	103290	4	Colonna fissaggio supporto	* Vale fino N. 18429
16	16104121	8	Dado	* Vale fino N. 18429

N. Fig.	DISEGNO	Quantità	DENOMINAZIONE	NOTE
17	10519621	4	Rondella	* Vale fino N. 18429
18	103287	4	Distanziale elastico	* Vale fino N. 18429
19	103289	4	Distanziale per supporto	* Vale fino N. 18429
20	12429920	4	Prigioniero	* Vale fino N. 18429
21	12625201	4	Rondella	* Vale fino N. 18429
22	16104121	4	Dado	* Vale fino N. 18429
23	—	2	Soffietto protezione	
—	108793	2	Supporto scatola guida completo	* Vale dal N. 18431
24	108241	2	Supporto	* Vale dal N. 18431
25	108293	4	Distanziale (spessore mm.2,9)	* Vale dal N. 18431
—	108584	4	Distanziale (spessore mm.2,7)	* Vale dal N. 18431 (di eventuale montaggio)
—	—	—	—	—
26	108244	8	Gommino	* Vale dal N. 18431
27	108294	4	Tubo distanziale	* Vale dal N. 18431
28	16104121	4	Dado	* Vale dal N. 18431
29	108242	4	Rondella	* Vale dal N. 18431
30	16044321	4	Vite	* Vale dal N. 18431
31	108292	4	Rosetta	* Vale dal N. 18431
32	13543821	4	Prigioniero	* Vale dal N. 18431
33	16104121	4	Dado	* Vale dal N. 18431
34	10519621	4	Rondella	* Vale dal N. 18431

* PARTICOLARI MODIFICATI

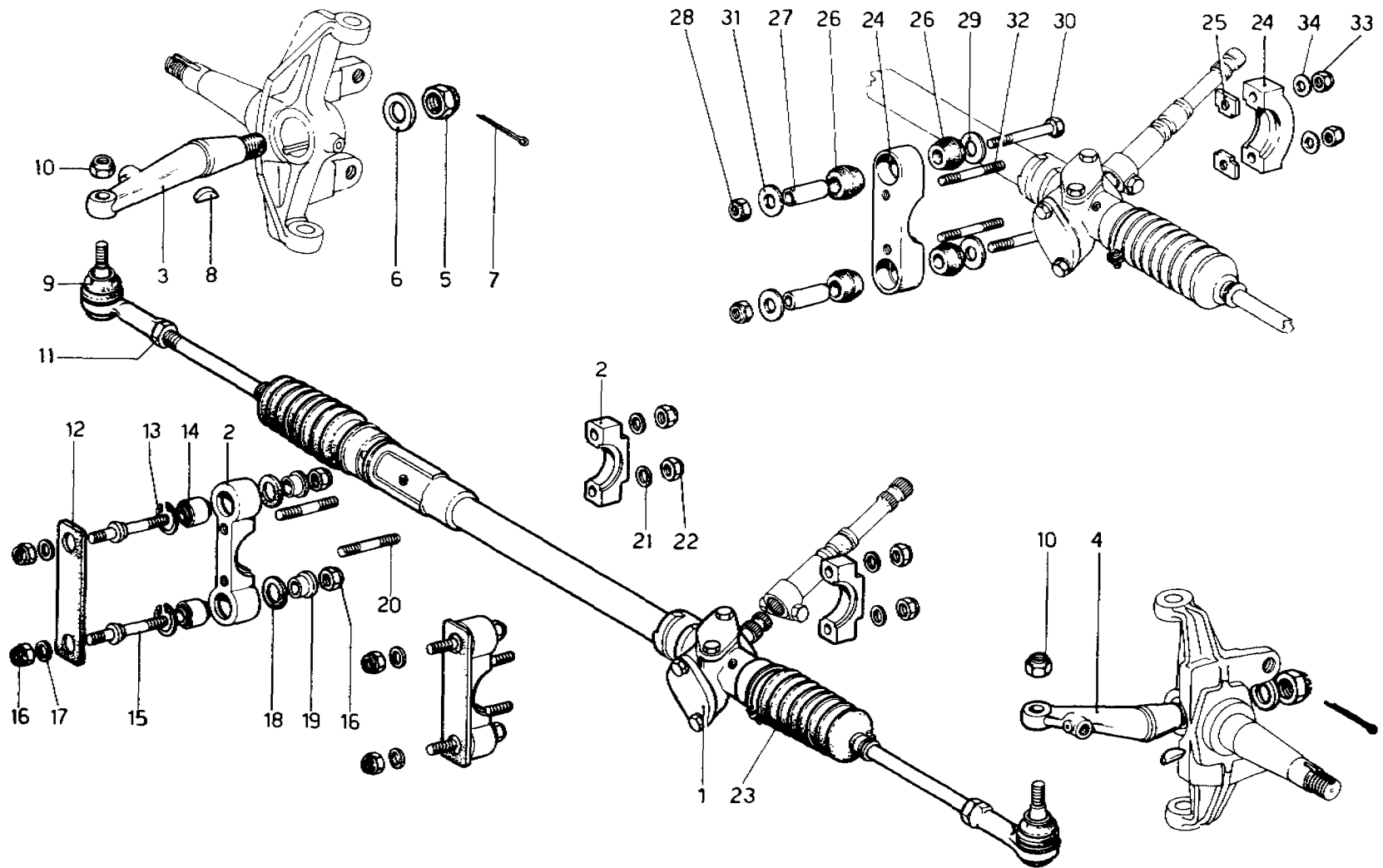

TAVOLA 30

N. Fig.	DISEGNO	Quantità	DENOMINAZIONE	NOTE
1	107311	1	Estensione del pignone scatola guida	* Vale fino ad esaurimento
1	107308	1	Estensione del pignone scatola guida	* Dopo esaurimento N.107311
2	103343	2	Assieme snodo su estensione pignone e sul piantone	
2	108362	2	Assieme snodo del pignone scatola guida e sul piantone	* In alternativa con N.103343
3	103274	1	Albero guida	
4	104495	1	Assieme tubo guida	
5	103518	1	Complessivo deviosgancio	
6	106614	1	Blocco sterzo antifurto	
7	106651	1	Supporto piantone guida e antifurto	
8	106615	1	Bullone bloccaggio corpo antifurto	
9	101068	1	Contatto per avvisatore	
10	101111	1	Canotto sul piantone per antifurto	
11	103281	1	Distanziale	
12	101101	1	Rondella di rasamento spessore mm.0,5	* Di eventuale montaggio
-	107488	1	Idem spessore mm.0,4	* Di eventuale montaggio
-	107489	1	Idem spessore mm.0,3	* Di eventuale montaggio
-	107490	1	Idem spessore mm.0,2	* Di eventuale montaggio
13	103278	1	Piantone guida	
14	105596	1	Assieme volante guida ϕ 360	
15	103282	1	Cavo per avvisatore acustico	
16	103283	1	Assieme contatto per avvisatore	
-	106909	1	Complessivo flangia per articolazione sferica	
17	103292	1	Flangia per articolazione sferica	
18	103297	1	Sfera per articolazione	
19	106353	1	Bussola	* Vale fino esaurim.N.107311
20	11067076	2	Anello elastico	

N. Fig.	DISEGNO	Quantità	DENOMINAZIONE	NOTE
21	105032	2	Assieme fissaggio snodo	* Serve per snodo N.103343
22	103299	1	Distanziale	
23	103576	2	Bullone	
24	16104421	2	Dado	
25	101074	1	Carboncino e molla per contatto	
26	101077	1	Dado fissaggio contatto	
27	101078	2	Rondella	
28	101104	2	Cuscinetto per piantone guida	
29	11060576	2	Anello elastico	
30	106613	2	Grano per canotto	
31	10374901	1	Vite fissaggio contatto avvisatore	
32	11195371	1	Rondella	
33	10389901	2	Vite fissaggio commutatori a canotto	
34	12541670	2	Rondella	
35	10902321	1	Vite fissaggio canotto	
36	12601271	1	Rondella	
37	10979421	1	Bullone	
38	101106	1	Chiavetta per albero guida	
39	101093	1	Ghiera autobloccante	
40	103370	1	Boccola per articolazione sferica	
41	105667	1	Flangia per articolazione con bulloni	
42	16104121	2	Dado	
43	10519621	2	Rondella	
44	103373	1	Dado	
45	103371	1	Bullone	
46	106017	1	Canotto porta commutatori	
47	103372	1	Rosetta	
48	10519621	4	Rondella	

* PARTICOLARI MODIFICATI

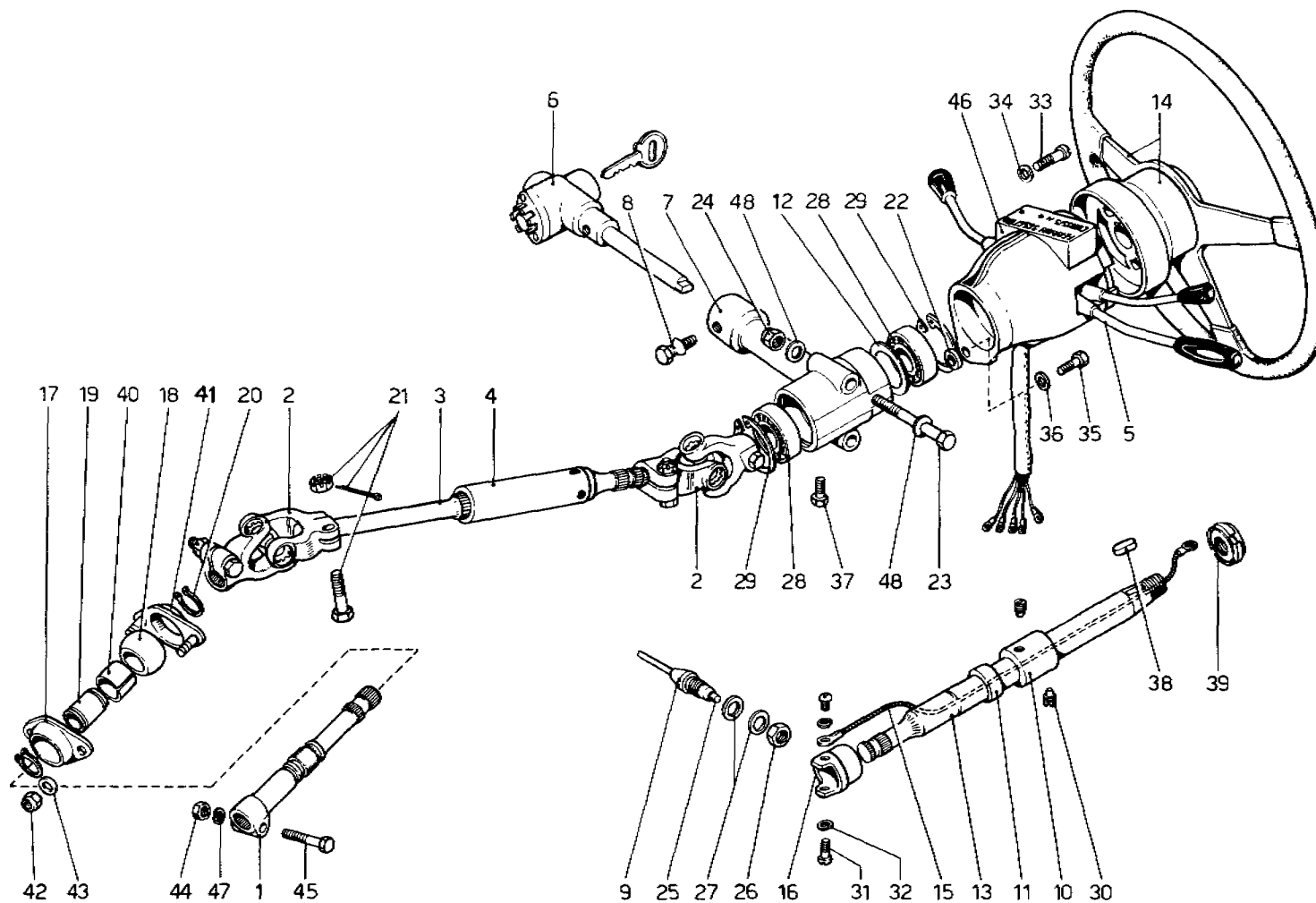

TAVOLA 30/A

N. Fig.	DISEGNO	Quantità	DENOMINAZIONE	NOTE
1	107308	1	Estensione del pignone scatola guida	
2	103343	2	Assieme snodo su estensione pignone e sul piantone	
2	108362	2	Assieme snodo del pignone scatola guida e sul piantone	* In alternativa con N. 103343
3	103274	1	Albero guida	
4	104495	1	Assieme tubo guida	
5	106539	1	Complessivo deviosgancio	
6	106614	1	Blocco sterzo antifurto	
7	106611	1	Supporto piantone guida e antifurto	
8	106615	1	Bullone bloccaggio corpo antifurto	
9	103373	1	Dado	
10	103371	1	Bullone	
11	103372	1	Rosetta	
12	101101	1	Rondella di rasamento spessore mm.0,5	* Di eventuale montaggio
-	-	1	Idem spessore mm.0,4	* Di eventuale montaggio
-	107488	1	Idem spessore mm.0,3	* Di eventuale montaggio
-	107489	1	Idem spessore mm.0,2	* Di eventuale montaggio
13	10519621	4	Rondella	
14	107484	1	Assieme volante guida ϕ 360	
15	16104121	2	Dado	
16	10519621	2	Rondella	
-	106909	1	Complessivo flangia per articolazione sferica	

N. Fig.	DISEGNO	Quantità	DENOMINAZIONE	NOTE
17	103292	1	Flangia per articolazione sferica	
18	103297	1	Sfera per articolazione	
19	105667	1	Flangia per articolazioni con bulloni	
20	106017	1	Cannotto porta commutatori	* Vale fino esaurimento
20	108489	1	Cannotto porta commutatori	* Dopo esaurim.N. 106017
21	105032	2	Assieme fissaggio snodo	* Serve per snodo N. 103343
22	103299	1	Distanziale	* Fino esaurim.N. 106017
22	12639701	1	Distanziale	* Dopo esaurim.N. 106017
23	103576	2	Bullone	
24	16104421	2	Dado	
25	103370	1	Boccola per articolazione sferica	
26	106610	2	Ghiera	
27	101106	1	Chiavetta per albero guida	
28	101104	2	Cuscinetto per piantone guida	
29	11060576	1	Anello elastico	
30	12601271	1	Rondella	
31	10979421	1	Bullone	
32	12541670	2	Rondella	
33	10389901	2	Vite fissaggio commutatori a canotto	
34	10902321	1	Vite fissaggio canotto	* Fino esaurim.N. 106017
34	10902221	1	Vite fissaggio canotto	* Dopo esaurim.N. 106017
35	11067376	1	Anello elastico	
36	106609	1	Albero superiore comando sterzo	

* PARTICOLARI MODIFICATI

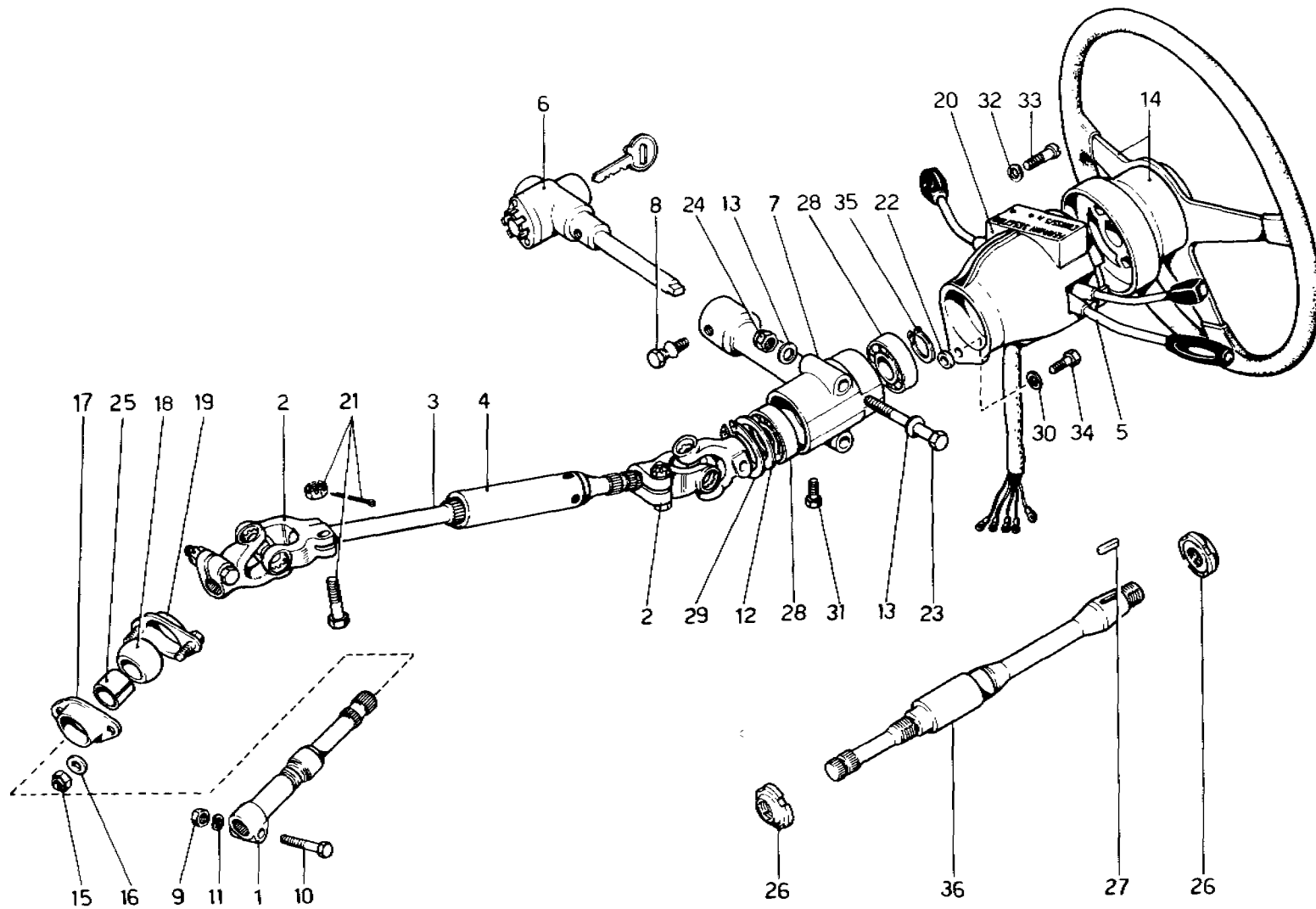
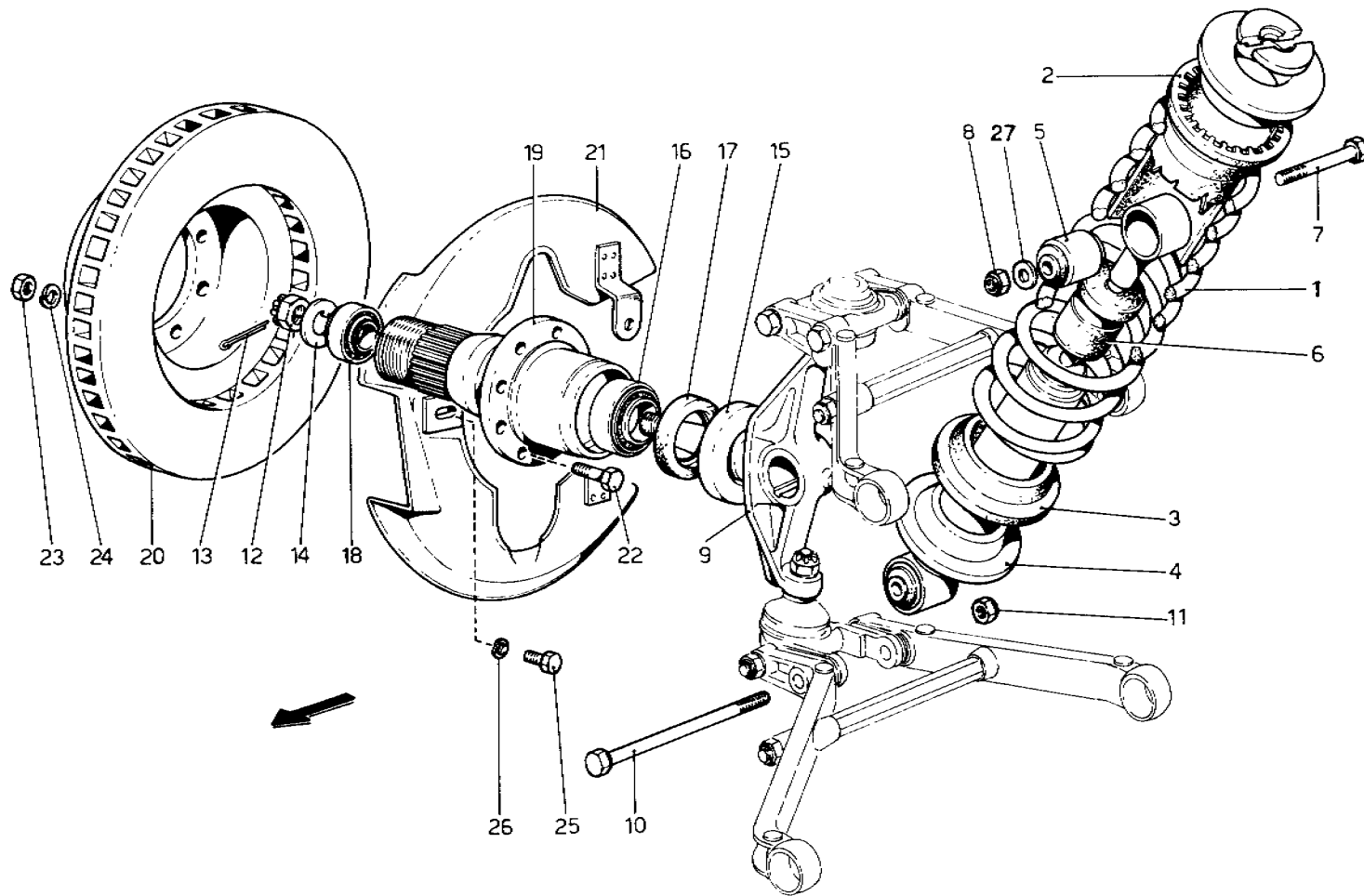

SOSPENSIONE ANTERIORE - AMMORTIZZATORE

Note: _____

TAV. 31

ESPONENTE MODIFICA

DATA : FEBBRAIO 1976

TAVOLA 31

N. Fig.	DISEGNO	Quantità	DENOMINAZIONE	NOTE
1	105582	2	Molla sospensione	
2	105223	2	Distanziale superiore per molla	
3	103264	2	Distanziale inferiore per molla	
4	103265	2	Ammortizzatore completo di tampone	
5	100809	4	Estendbloc per ammortizzatore	
6	105311	2	Tampone fine corsa	
7	106419	2	Bullone	
8	16105121	2	Dado	
9	104589	1	Fuso a snodo destro	
—	104590	1	Fuso a snodo sinistro	
10	103241	2	Bullone	
11	16105121	2	Dado	
12	10724621	1	Dado coronato destro	
—	11638021	1	Dado coronato sinistro	
13	10733801	2	Copiglia	

N. Fig.	DISEGNO	Quantità	DENOMINAZIONE	NOTE
14	101446	2	Rondella tenuta cuscinetto	
15	101217	2	Riparo per anello di tenuta	
16	101363	2	Cuscinetto interno	
17	101219	2	Anello di tenuta	
18	104588	2	Cuscinetto esterno	
19	104594	1	Mozzo per ruota destra	
—	104593	1	Mozzo per ruota sinistra	
20	103208	2	Disco freno anteriore	
21	103415	1	Protezione disco freno destro	
—	103416	1	Protezione disco freno sinistro	
22	16043821	16	Vite fissaggio disco freno al mozzo	
23	16100821	16	Dado	
24	10516671	16	Rondella	
25	16043221	2	Bullone fissaggio protezione disco	
26	10516671	2	Rondella	
27	106616	2	Rondella	

* PARTICOLARI MODIFICATI



TAVOLA 32

N. Fig.	DISEGNO	Quantità	DENOMINAZIONE	NOTE
1	100984	4	Gommino per biscottino barra stabilizzatrice	
2	100985	2	Tube distanziale	
3	105334	4	Rondella tenuta gommino	
4	103245	2	Biscottino per barra	
5	100773	2	Silentbloc per biscottino	
6	103246	2	Distanziale per fissaggio biscottino	
7	16105121	2	Dado	
—	103249	1	Assieme leva superiore destra	
—	103248	1	Assieme leva superiore sinistra	
8	103197	1	Braccio posteriore Dx.leva superiore	
—	103200	1	Braccio posteriore Sx.leva superiore	
9	103198	1	Braccio anteriore Dx.leva superiore	
—	103199	1	Braccio anteriore Sx.leva superiore	
—	103252	1	Assieme leva inferiore destra	
—	103253	1	Assieme leva inferiore sinistra	
10	103201	2	Braccio posteriore leva inferiore	
11	103202	2	Braccio anteriore leva inferiore	
12	101009	8	Rondella di rasamento	
13	101010	8	Boccola per supporto leve	
14	100796	8	Grano di centraggio	
15	103205	2	Distanziale per leve inferiori	
16	103206	2	Distanziale per leve superiori	
17	101022	8	Piastrina registrazione chasse su leva inferiore	
—	—	—	—	
18	103256	8	Piastrina registrazione chasse su leva superiore	
—	—	—	—	
19	107340	8	Rondella di rasamento spessore mm.2,5	
—	—	—	—	
—	101039	8	Idem spessore mm.1	* Di eventuale montaggio
—	107338	8	Idem spessore mm.1,5	* Di eventuale montaggio
—	107339	8	Idem spessore mm.2	* Di eventuale montaggio
—	107341	8	Idem spessore mm.3	* Di eventuale montaggio

N. Fig.	DISEGNO	Quantità	DENOMINAZIONE	NOTE
—	107342	8	Idem spessore mm.3,5	* Di eventuale montaggio
20	104620	2	Forcella posteriore attacco leva inferiore	
—	—	—	—	
21	104621	2	Forcella anteriore attacco leva inferiore	
—	—	—	—	
22	105441	8	Boccola interna	* Vale fino ad esaurimento
23	105442	8	Boccola esterna	
24	105443	8	Rondella tenuta boccole	
25	105342	8	Gommino parapolvere grande	
26	105343	8	Gommino parapolvere piccolo	
27	16105121	8	Dado	
28	15541231	8	Bullone	* Vale fino ad esaurimento
28	106419	8	Bullone	* Dopo esaurim.N.15541331
29	16105121	8	Dado	
30	12575821	4	Dado	
31	106829	2	Tampone tenuta barra	* Vale fino ad esaurimento
31	108748	2	Tampone tenuta barra	* Dopo esaurim.N.106829
32	104027	2	Supporto tenuta barra	
33	106828	1	Barra stabilizzatrice	
34	12601471	4	Rondella	
35	11288021	4	Bullone fissaggio barra	
36	101441	2	Giunto sferico leva superiore	
37	101442	2	Giunto sferico leva inferiore	
38	103241	2	Bullone	
39	101445	4	Rondella	
40	15972031	6	Bullone fissaggio giunti sferici	
41	12575611	4	Dado	
42	12574521	6	Dado	
43	16105121	2	Dado	
44	109903	8	Distanziale	* Dopo esaurim.N.105441
45	109901	8	Rondella di rasamento	* Dopo esaurim.N.105441
46	12601571	8	Rondella	* Serve per bullone N.106419

* PARTICOLARI MODIFICATI

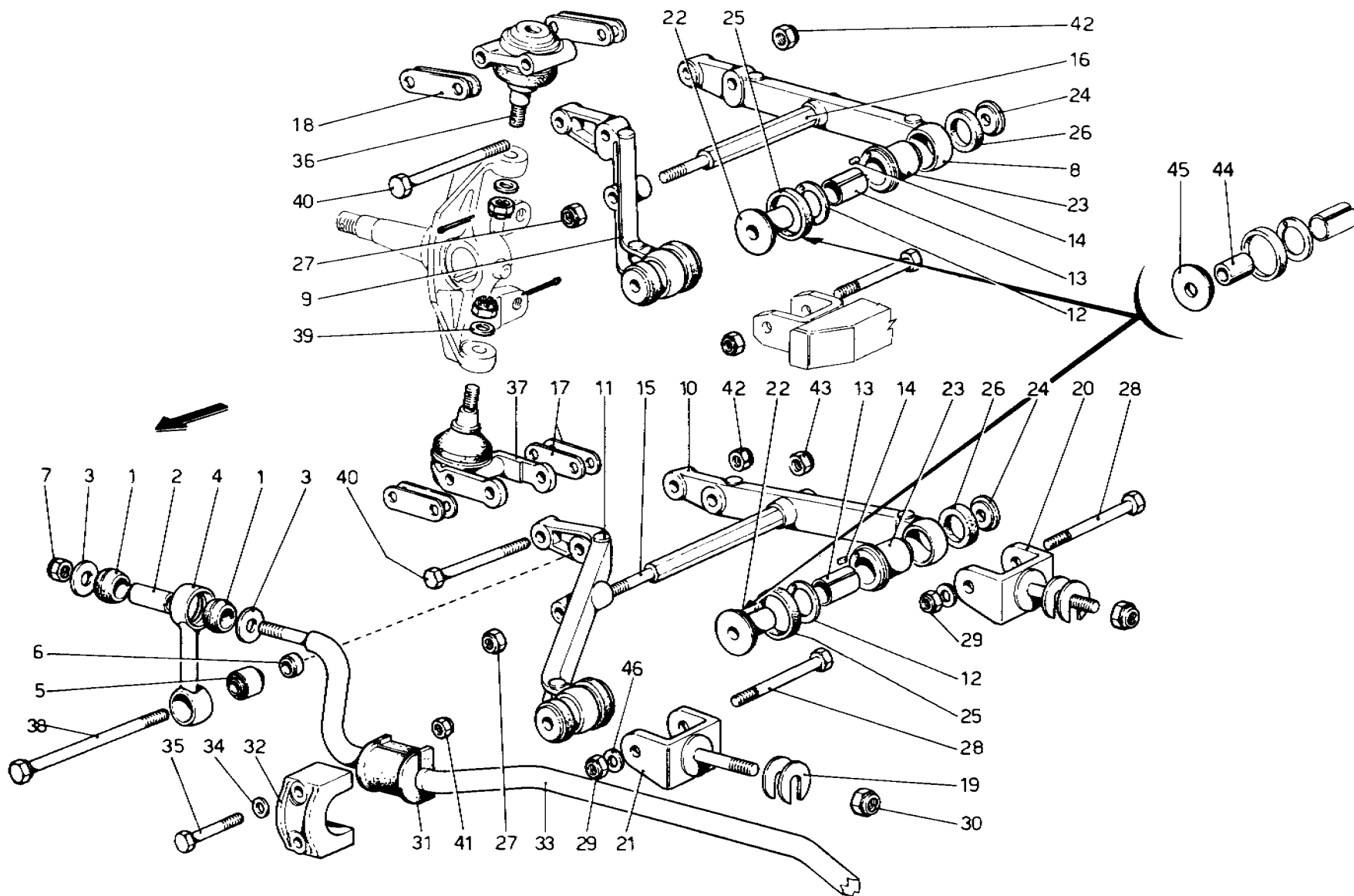

TAVOLA 33

N. Fig.	DISEGNO	Quantità	DENOMINAZIONE	NOTE
—	106917	2	Portamozzo completo	
1	104166	2	Portamozzo posteriore	*
1	105253	2	Portamozzo posteriore	* Vale fino ad esaurimento
2	101540	2	Flangia tenuta cuscinetto	* Dopo esaurimento N.104166
3	103117	2	Coperchietto para - acqua	
4	105621	4	Heli-coil sul portamozzo	
5	10516671	12	Rondella	
6	11061575	2	Anello seeger	
7	13543121	12	Prigioniero fissaggio flangia	
8	16100821	12	Dado	
9	103120	1	Mozzo per ruota destra	
—	103119	1	Mozzo per ruota sinistra	
10	101212	2	Distanziale fra mozzo e cuscinetto	
11	101213	2	Rondella	
12	101223	1	Dado coronato destro	

N Fig	DISEGNO	Quantità	DENOMINAZIONE	NOTE
—	10723021	1	Dado coronato sinistro	
13	101216	2	Riparo per anello di tenuta	
14	102289	1	Ghiera fissaggio flangia sul mozzo Dx	
—	102290	1	Ghiera fissaggio flangia sul mozzo Sx	
15	101220	2	Cuscinetto interno	
16	101221	2	Cuscinetto esterno	
17	103646	1	Albero per mozzo ruota destra	
—	103647	1	Albero per mozzo ruota sinistra	
18	104604	2	Flangia attacco semiasse	
19	105511	2	Rondella tenuta flangia	
20	10734801	2	Copiglia	
21	101260	2	Disco freno posteriore	
22	101265	16	Bullone fissaggio disco al mozzo	
23	101267	8	Piastrina di sicurezza	
24	10159250	6	Tappo di espansione	* Solo con portamozzo 106253

* PARTICOLARI MODIFICATI

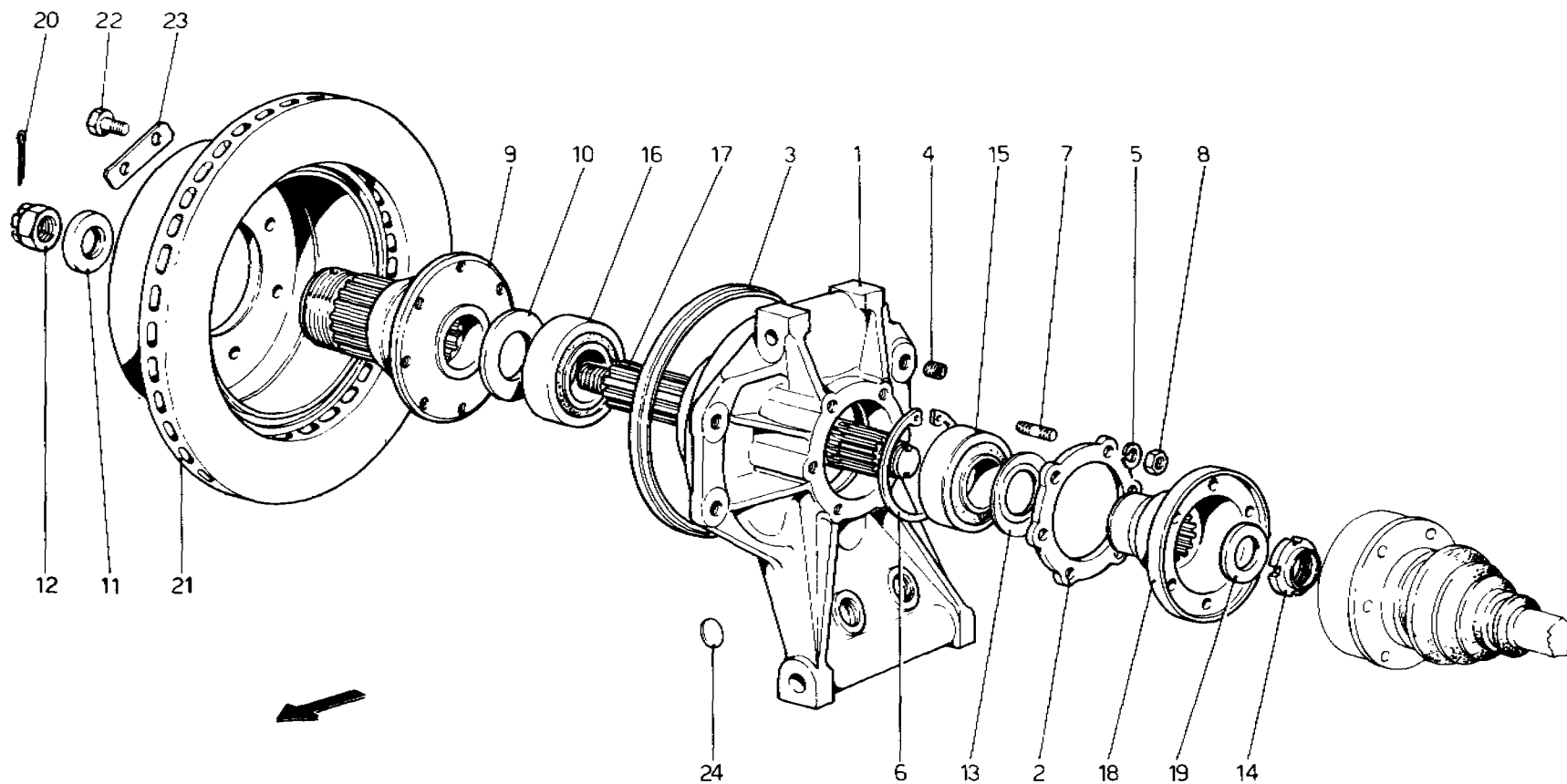
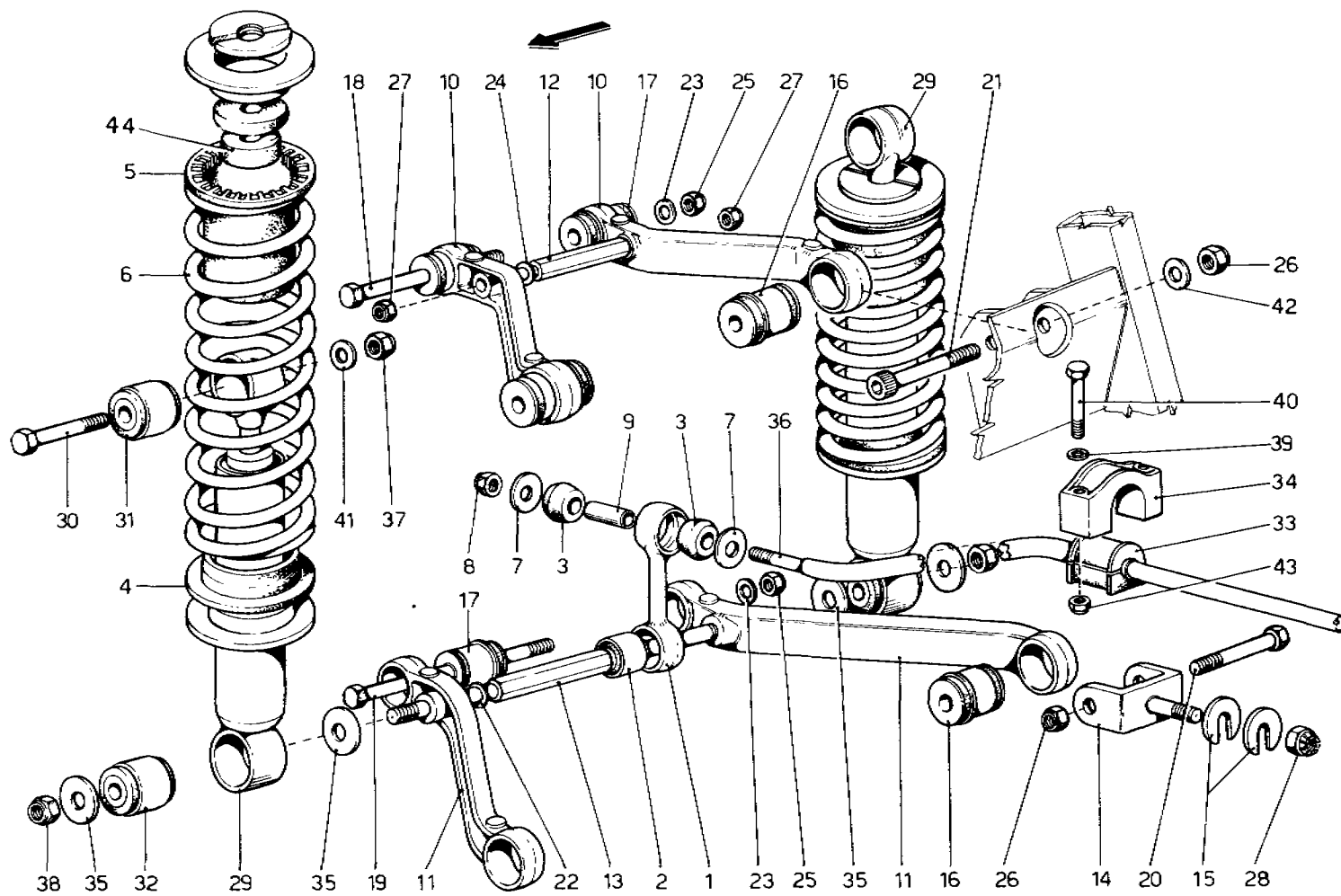

SOSPENSIONE POSTERIORE - LEVE E AMMORTIZZATORI

Note: _____

TAV. 34
 ESPONENTE MODIFICA _____
 DATA FEBBRAIO 1976

TAVOLA 34

N. Fig.	DISEGNO	Quantità	DENOMINAZIONE	NOTE
1	104346	2	Biscottino per barra stabilizzatrice	
2	105436	2	Silentbloc per biscottino	
3	100984	4	Gommino per biscottino	
4	103264	4	Distanziale inferiore	
5	103263	4	Distanziale superiore	
6	105583	4	Molla per sospensione	
7	105668	4	Rondella tenuta gommino fissaggio barra	
8	12575621	2	Dado	
9	105669	2	Tubo distanziale	
10	103129	2	Assieme leva superiore	
10	103130	4	Braccio per leva superiore	
10	103131	2	Assieme leva inferiore	
11	103132	4	Braccio per leva inferiore	
12	103135	2	Distanziale per leva superiore	
13	103136	2	Distanziale per leva inferiore	
14	103138	4	Forcella inferiore attacco leva al telaio	
15	107340	8	Rondella di rasamento spessore mm.2,5	
15	101039	8	Idem spessore mm.1	* Di eventuale montaggio
15	107338	8	Idem spessore mm.1,5	* Di eventuale montaggio
15	107339	8	Idem spessore mm.2	* Di eventuale montaggio
15	107341	8	Idem spessore mm.3	* Di eventuale montaggio
15	107342	8	Idem spessore mm.3,25	* Di eventuale montaggio
16	101091	8	Boccola attacco leve al telaio	
17	103170	8	Boccola attacco leve al portamozzo	
18	100793	2	Bullone fissaggio leva superiore al portamozzo	
19	103172	2	Bullone fissaggio leva inferiore al portamozzo	
20	106422	4	Bullone fissaggio leve inf.alle forcelle	
21	106423	4	Bullone fissaggio leve superiori alle forcelle sul telaio	

N. Fig.	DISEGNO	Quantità	DENOMINAZIONE	NOTE
22	105433	4	Rondella rasamento distanziale leva inferiore (spessore mm.0,3)	
22	105434	4	Idem spessore mm.0,5	
22	105435	4	Idem spessore mm.0,7	
23	12601571	4	Rondella	
24	105929	4	Rondella rasamento distanziale leva superiore (spessore mm.0,3)	
24	105930	4	Idem spessore mm.0,5	
24	105931	4	Idem spessore mm.0,7	
25	16105121	4	Dado	
26	12575821	8	Dado	
27	16105121	4	Dado	
28	101040	4	Dado	
29	103268	4	Ammortizzatore	
30	100808	4	Bullone	* Vale fino ad esaurimento
30	106419	4	Bullone	* Dopo esaurim.N.100808
31	100809	4	Estendbloc supporto superiore	
32	100810	4	Estendbloc supporto inferiore	
33	105670	2	Tampone tenuta barra	* Vale fino ad esaurimento
33	108749	2	Tampone tenuta barra	* Dopo esaurim.N.105670
34	104027	2	Supporto per barra	
35	103193	8	Rondella distanziale	
36	105331	1	Barra stabilizzatrice	
37	16105121	4	Dado	
38	12575821	4	Dado	
39	12601471	4	Rondella	
40	11288021	4	Bullone fissaggio barra	
41	13550521	4	Rondella	* Serve per bullone N.100808
41	12601571	4	Rondella	* Serve per bullone N.106419
42	10520121	4	Rondella	
43	12575611	4	Dado	
44	107493	4	Tampone per ammortizzatore	

* PARTICOLARI MODIFICATI



TAVOLA 35

N. Fig.	DISEGNO	Quantità	DENOMINAZIONE	NOTE
1	101227	4	Assieme ruota fusa $7\frac{1}{2}$ L x 15"	* Per AUS q= 5
2	102197	2	Dado a gallettoni per ruota fusa lato destro	* Non vale per A-D-F-BR-B-NL-L.
—	—	—	—	—
—	101230	2	Dado a gallettoni per ruota fusa lato sinistro	* Non vale per A-D-F-BR-B-NL-L.
—	—	—	—	—
—	106159	2	Dado ottagonale destro	* Vale per A-D-F-BR-B-NL-L.
—	106160	2	Dado ottagonale sinistro	* Vale per A-D-F-BR-B-NL-L.

N. Fig.	DISEGNO	Quantità	DENOMINAZIONE	NOTE
3	105305	1	Cerchio $3\frac{1}{4}$ " Bx19" per ruota di scorta	* Non vale per AUS
—	—	—	—	—
4	101237	4	Pneumatico MICHELIN 215/70 VR 15XWX	* Per AUS q = 5
—	—	—	—	—
5	105069	5	Valvola tubeless	—
6	105310	1	Pneumatico MICHELIN 105 R 19X per ruota di scorta	* Non vale per AUS
—	—	—	—	—

* PARTICOLARI MODIFICATI

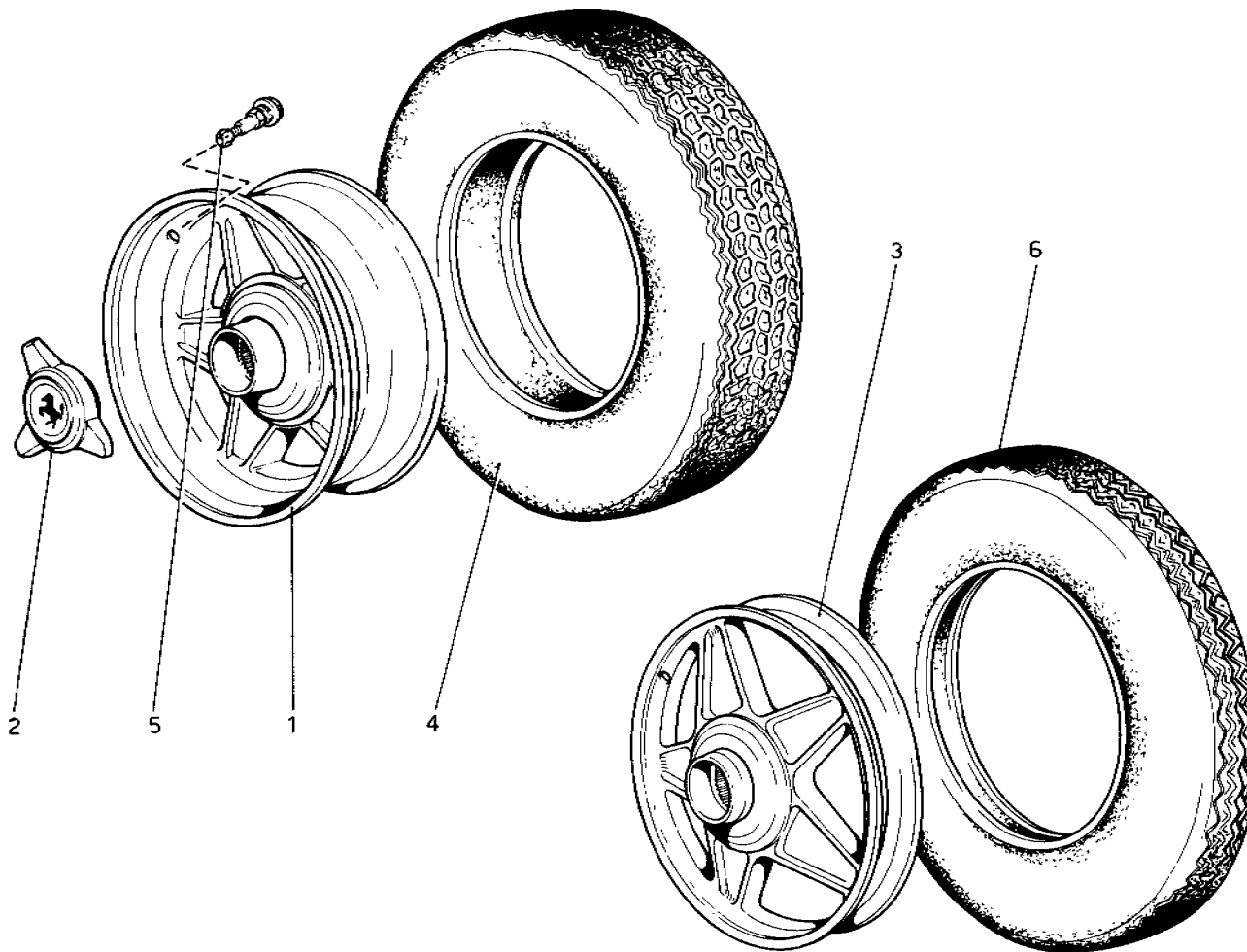

TAVOLA 36

N. Fig.	DISEGNO	Quantità	DENOMINAZIONE	NOTE
1	105451	1	Distributore di accensione ad impulsori (MARELLI S158A)	
2	103816	1	Distanziale	
3	103813	1	Supporto distributore	
4	103815	1	Guarnizione	
5	103624	1	Flangia sull'alberino	
6	100265	1	Flangia intermedia	
7	103577	2	Prigioniero	
8	106189	1	Elemento centrale	
8	108195	1	Elemento centrale	* In alternativa con N.106189
9	16044221	1	Vite	
10	10519601	1	Rondella	
11	11198071	1	Rondella	
12	105932	1	Anello di tenuta	
13	11197771	1	Rondella	
14	15896211	1	Dado	
15	10734300	1	Copiglia	
16	103810	1	Manicotto con giunto frontale	* Vale fino N. 17535
16	106190	1	Manicotto con giunto frontale	* Vale dal N. 17543
17	103811	1	Vite fissaggio manicotto	
18	103812	1	Piastrina di sicurezza	
19	103037	1	Anello toroidale	
20	107603	12	Candela di accensione (CHAMPION N7Y)	
-	105627	1	Assieme cavi accensione dal distributore alle candele (lato sinistro)	
-	105624	1	Assieme cavi accensione dal distributore alle candele (lato destro)	
21	-	1	Cavo alla candela N.1 (Lmm.1570)	
22	-	1	Cavo alla candela N.2 (Lmm.1410)	

N. Fig.	DISEGNO	Quantità	DENOMINAZIONE	NOTE
23	-	1	Cavo alla candela N.3 (Lmm.1310)	
24	-	1	Cavo alla candela N.4 (Lmm.1285)	
25	-	1	Cavo alla candela N.5 (Lmm.1165)	
26	-	1	Cavo alla candela N.6 (Lmm.1015)	
27	-	1	Cavo alla candela N.7 (Lmm. 500)	
28	-	1	Cavo alla candela N.8 (Lmm. 690)	
29	-	1	Cavo alla candela N.9 (Lmm. 710)	
30	-	1	Cavo alla candela N.10(Lmm. 850)	
31	-	1	Cavo alla candela N.11(Lmm. 860)	
32	-	1	Cavo alla candela N.12(Lmm.1035)	
33	100284	13	Cappuccio di protezione	
34	100286	8	Passafilo	
35	103702	10	Anellino tenuta cavi	
36	105625	1	Staffa sostegno cavi	
37	105626	6	Staffa sostegno cavi	
38	105903	1	Staffa sostegno cavi	
39	12056340	12	Capo corda	
40	-	12	Terminale	
41	106503	1	Cavo collegamento bobina - spinterogeno	
42	103755	1	Fascetta tenuta cavi	
43	104329	12	Cappuccio protezione candela	* Vale fino N. 18235
44	107309	12	Prolunga per cavi	* Vale fino ad esaurimento
44	109357	12	Prolunga per cavi	* Dopo esaurim.N.107309
45	MARELLI	1	Carboncino con molla	
46	95118101	1	Dado	
47	95219104	1	Rondella	
48	95300043	1	Calotta distributore	
49	95300313	1	Spazzola distributrice	
50	108333	12	Cappuccio protezione candele	* Vale dal N. 18237

* PARTICOLARI MODIFICATI

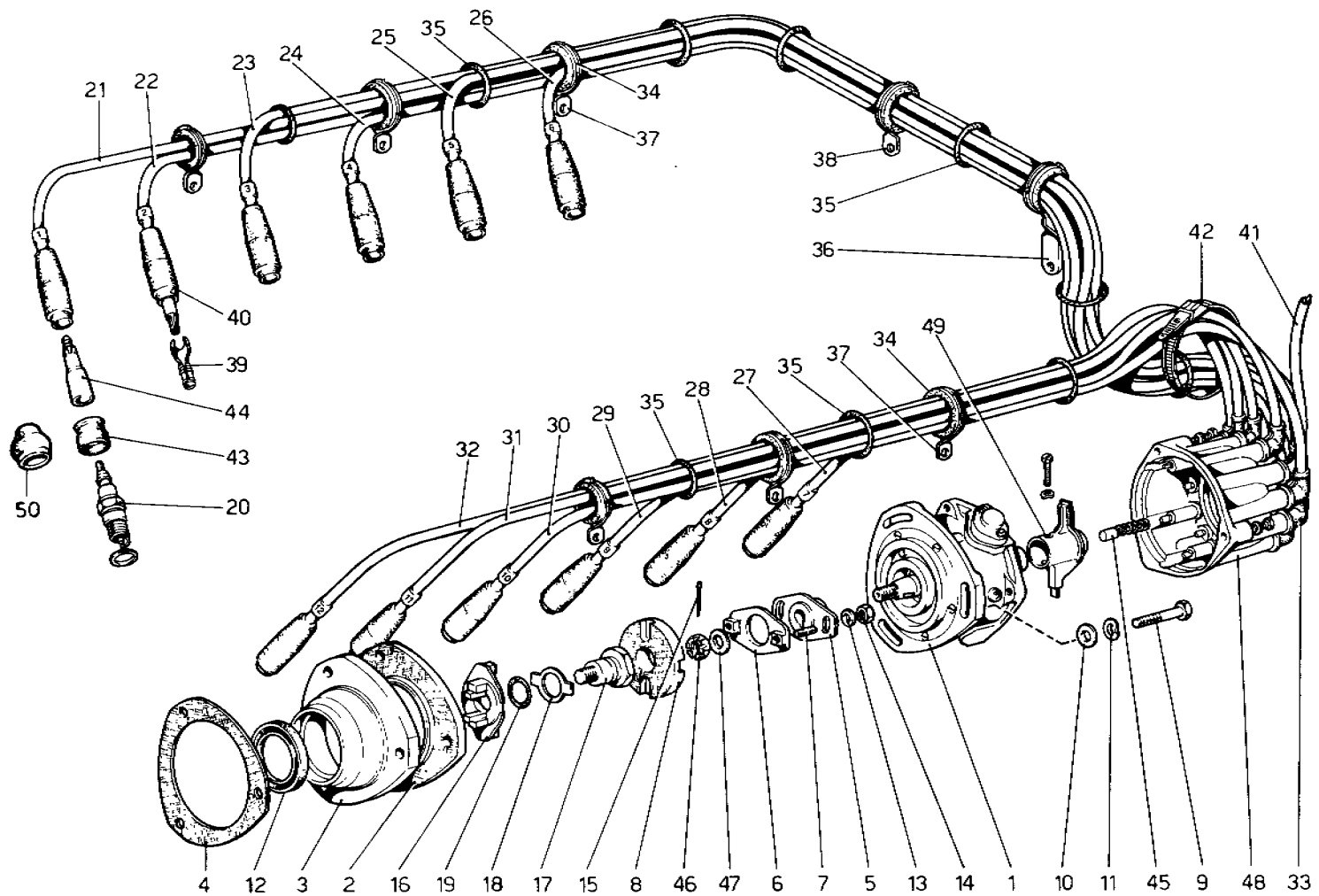

TAVOLA 37

N. Fig.	DISEGNO	Quantità	DENOMINAZIONE	NOTE
1	105406	1	Generatore	
2	100285	1	Coprimorsetto	
3	100479	1	Regolatore a transistor	
4	15896411	2	Dado	
5	11195471	2	Rondella	
6	102781	1	Staffa di regolazione	
7	102780	1	Distanziale	
8	105319	1	Supporto inferiore	* Vale fino N. 17535
9	104519	1	Bullone	* Vale fino N. 17535
10	10516871	1	Rondella	* Vale fino N. 17535
11	103167	2	Rondella di rasamento	* Dal N. 17543 q=1
12	105865	1	Supporto inferiore	* Vale dal N. 17543
13	11306921	1	Bullone	* Vale dal N. 17543
14	12601471	2	Rondella	* Vale dal N. 17543
15	12638601	2	Rondella	* Vale dal N. 17543
16	11307021	1	Bullone	* Vale dal N. 17543
17	12164711	1	Dado	* Vale dal N. 17543
18	102918	1	Cinghia comando generatore	
19	104653	1	Puleggia con ventola	* Vale fino N. 17535
19	105738	1	Puleggia con ventola	* Vale dal N. 17543
20	105741	1	Distanziale	* Vale fino N. 17535
21	16043921	1	Bullone	
22	16104111	1	Dado	
23	12646701	1	Rondella	
24	12646801	2	Rondella	
25	12575611	1	Dado	
26	102914	1	Motorino avviamento	
27	106287	1	Cappuccio di protezione	
28	106288	1	Anello di fermo	

N. Fig.	DISEGNO	Quantità	DENOMINAZIONE	NOTE
29	16046131	3	Bullone	
30	11198071	3	Rondella	
31	10519621	1	Rondella	
32	105902	1	Staffa sostegno cavo sul carter	
33	100289	2	Staffa sostegno cavo sul basamento	
34	100286	3	Passafilo	
35	105686	1	Batteria	
36	105692	1	Telaio di fermo batteria	
37	105694	2	Nastro sollevamento batteria	
38	16100811	1	Dado	
39	10516670	1	Rondella	
40	10101140	2	Dado a galletto	
41	105816	1	Cavo collegamento batteria	
42	107329	1	Cavo massa batteria	
43	105452	1	Bobina d'accensione	
44	105453	1	Centralina di accensione elettro- nica	
45	16104111	2	Dado	
46	12646701	2	Rondella	
47	15896211	3	Dado	
48	12601271	3	Rondella	
49	103006	1	Cappuccio di protezione	
49	12056286	1	Cappuccio di protezione	* In alternativa con N. 103006
50	100285	3	Cappuccio di protezione cavi di bas- sa tensione	
51	106503	1	Cavo collegamento bobina al di- stributore	
52	-	1	Spillo per terminale	

* PARTICOLARI MODIFICATI

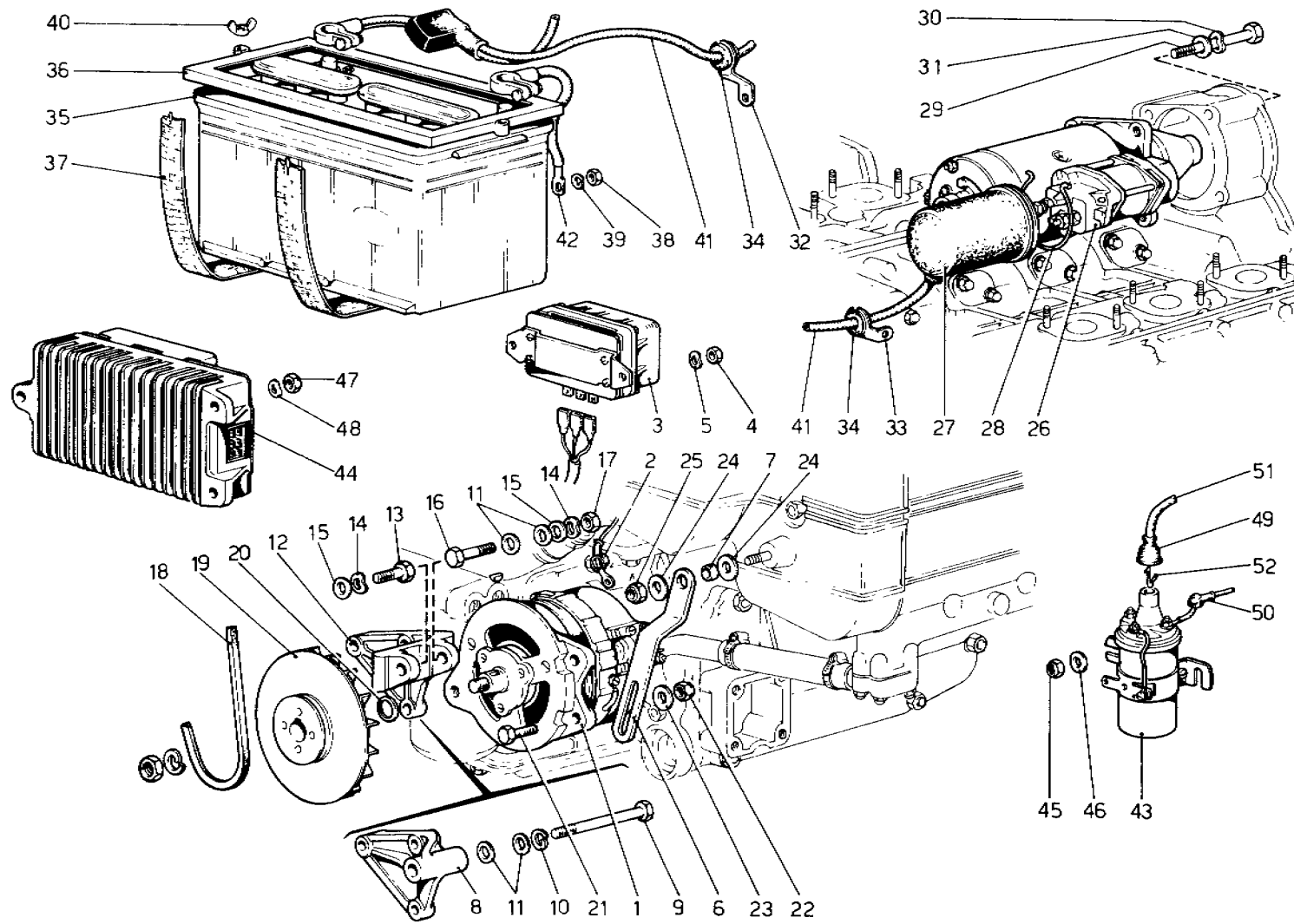
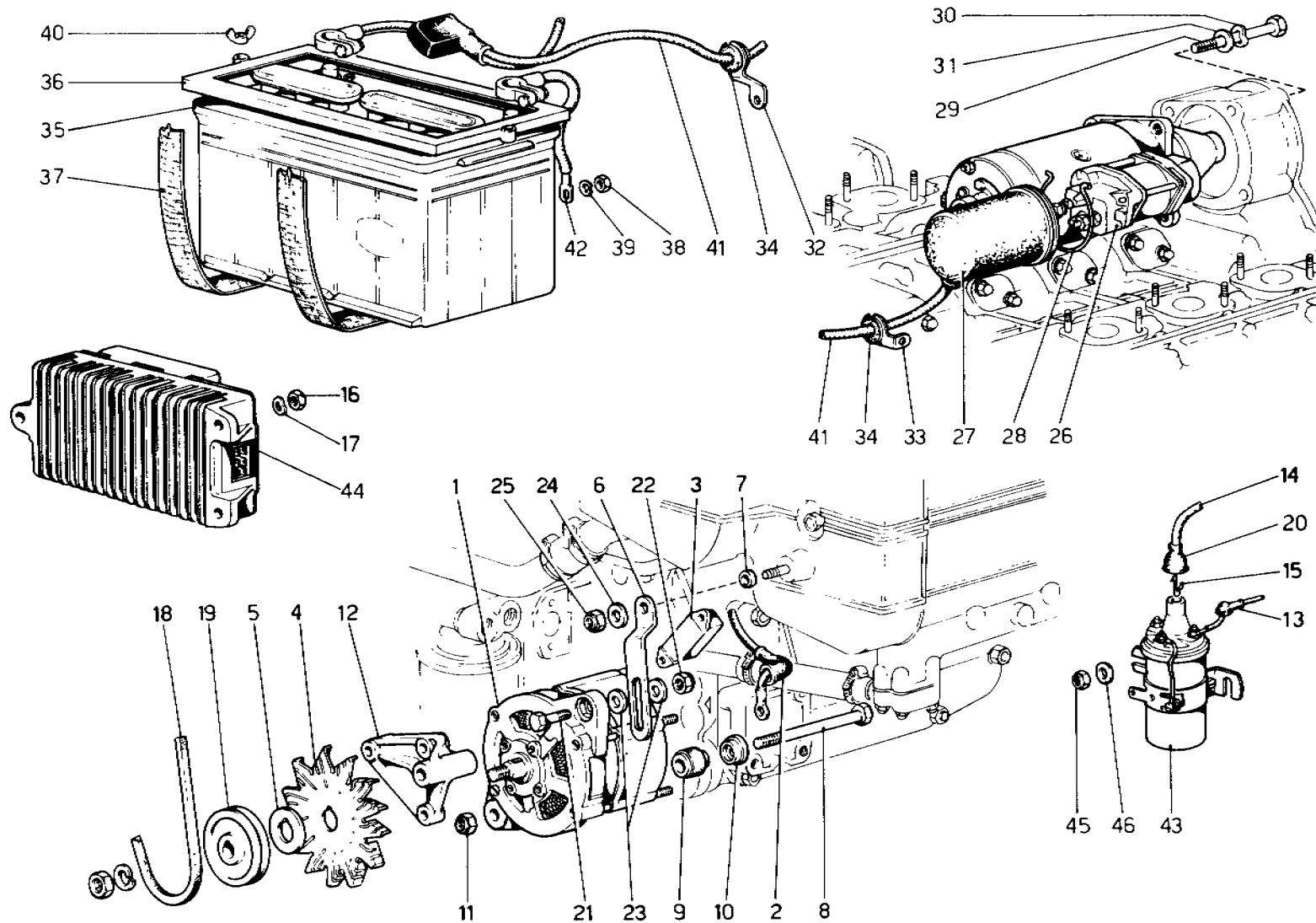

GENERAZIONE DI CORRENTE (Vale dal N. 18265)

Note _____

TAV. 37/A

ESPOSENTE: MCDI/ICA

DATA: FEBBRAIO 1976

TAVOLA 37/A

N. Fig.	DISEGNO	Quantità	DENOMINAZIONE	NOTE
1	106541	1	Generatore	
2	107003	1	Coprimorsetto	
3	107396	1	Regolatore a transistor	
4	106544	1	Ventola per generatore	
5	106543	1	Rondella di spallamento	
6	106760	1	Staffa di regolazione	
7	106759	1	Distanziale	
8	105390	1	Bullone	
9	105392	1	Boccola	
10	105393	1	Rondella di compressione	
11	16105011	1	Dado autobloccante	
12	106762	1	Supporto inferiore	
13	100285	3	Cappuccio per cavi bassa tensione	
14	106503	1	Cavo collegamento bobina distributore	
15	-	1	Spillo per terminale	
16	15896211	3	Dado	
17	12601271	3	Rondella	
18	102918	1	Cinghia comando generatore	
19	106758	1	Puleggia comando generatore	
20	103006	1	Cappuccio di protezione	
20	12056286	1	Cappuccio di protezione	* In alternativa con N.103006
21	15970921	1	Bullone	
22	12575611	1	Dado	
		2	Rondella	

N. Fig.	DISEGNO	Quantità	DENOMINAZIONE	NOTE
23	12646801	2	Rondella	
24	12646801	1	Rondella	
25	12575611	1	Dado	
26	102914	1	Motorino avviamento	
27	106287	1	Cappuccio di protezione	
28	106288	1	Anello di fermo	
29	16046131	3	Bullone	
30	11198071	3	Rondella	
31	10519621	1	Rondella	
32	105902	1	Staffa sostegno cavo sul carter	
33	100289	2	Staffa sostegno cavo sul basamento	
34	100286	3	Passafilo	
35	105686	1	Batteria	
36	105692	1	Telaio di fermo batteria	
37	105694	2	Nastro di sollevamento batteria	
38	16100811	1	Dado	
39	10516670	1	Rondella	
40	10101140	2	Dado a galletto	
41	105816	1	Cavi collegamento batteria	
42	107329	1	Cavo massa batteria	
43	105452	1	Bobina d'accensione	
44	105453	1	Centralina di accensione elettronica	
45	16104111	2	Dado	
46	12646701	2	Rondella	

* PARTICOLARI MODIFICATI



TAVOLA 38

N. Fig.	DISEGNO	Quantità	DENOMINAZIONE	NOTE
1	100458	1	Compressore	* Vale fino N. 17743
1	106607	1	Compressore	* Vale dal N. 17745
2	104529	1	Supporto compressore	
3	102916	3	Bullone	
4	11198371	3	Rondella conica	
5	103024	2	Rondella	
6	11360221	1	Bullone	
7	10517171	1	Rondella	
8	15970921	2	Bullone	
9	10516871	2	Rondella	
10	12646821	2	Rondella	
11	105246	1	Puleggia con frizione comando compressore	
12	105317	1	Cinghia comando compressore	
13	105894	1	Tubo per freon dal depuratore al condensatore	* Vale fino N. 17743
13	106640	1	Tubo per freon dal depuratore al condensatore	* Vale dal N. 17745
14	105895	1	Tubo dall'evaporatore al depuratore	* Vale fino N. 17743
14	106641	1	Tubo dall'evaporatore al depuratore	* Vale dal N. 17745
15	105896	1	Tubo dal compressore all'evaporatore	* Vale fino N. 17743
15	106642	1	Tubo dal compressore all'evaporatore	* Vale dal N. 17745
16	105897	1	Tubo dal condensatore al compressore	* Vale fino N. 17743
16	106643	1	Tubo dal condensatore al compressore	* Vale dal N. 17745
17	105904	1	Tubo scarico condensa	
18	105906	1	Valvola di espansione	
19	105725	1	Serpentina e scatola evaporatore	* Vale fino N. 17743
19	107212	1	Evaporatore completo	* Vale dal N. 17745
19	106645	1	Evaporatore	* Vale dal N. 17745
20	105516	1	Elettroventilatore centrifugo	

N. Fig.	DISEGNO	Quantità	DENOMINAZIONE	NOTE
21	101593	1	Raccordo per pressostato	* Vale fino N. 17743
21	106646	1	Raccordo per pressostato	* Vale dal N. 17745
22	100460	1	Pressostato di massima	
23	106498	1	Supporto pressostato di massima	
24	15896211	2	Dado	
25	12601278	2	Rondella	
26	105898	1	Depuratore	* Vale fino N. 17743
26	106647	1	Depuratore	* Vale dal N. 17745
—	107214	1	Depuratore completo	* Vale dal N. 17745
27	105899	1	Staffa fissaggio depuratore	
28	10903231	1	Bullone	
29	12574211	1	Dado	
30	107402	1	Raccordo per depuratore	* Vale dal N. 17745
31	16104411	2	Dado	
32	10519621	2	Rondella	
33	105653	1	Condensatore	* Vale fino N.17743
33	106648	1	Condensatore	* Vale dal N. 17745
34	10902121	4	Vite	
35	11197773	4	Rondella	
36	12643701	2	Rondella	
37	105910	1	Termostato tarato	
38	101990	1	Commutatore	
39	105907	1	Pomello regolatore termostato	
40	105908	1	Pomello per commutatore	
41	105909	1	Piastrina indice comandi	
42	105911	1	Dado	
43	105912	2	Rondella	* Vale fino N.17743
43	107144	2	Rondella	* Vale dal N. 17745
44	105917	1	Resistenza per commutatore	
45	103474	2	Motorino per ventilatore radiatore	
46	105820	2	Ventola per motorino	* Vale fino ad esaurimento
46	107175	2	Ventola per motorino	* Dopo esaurim. N. 105820
47	103039	1	Anello di tenuta	

* PARTICOLARI MODIFICATI

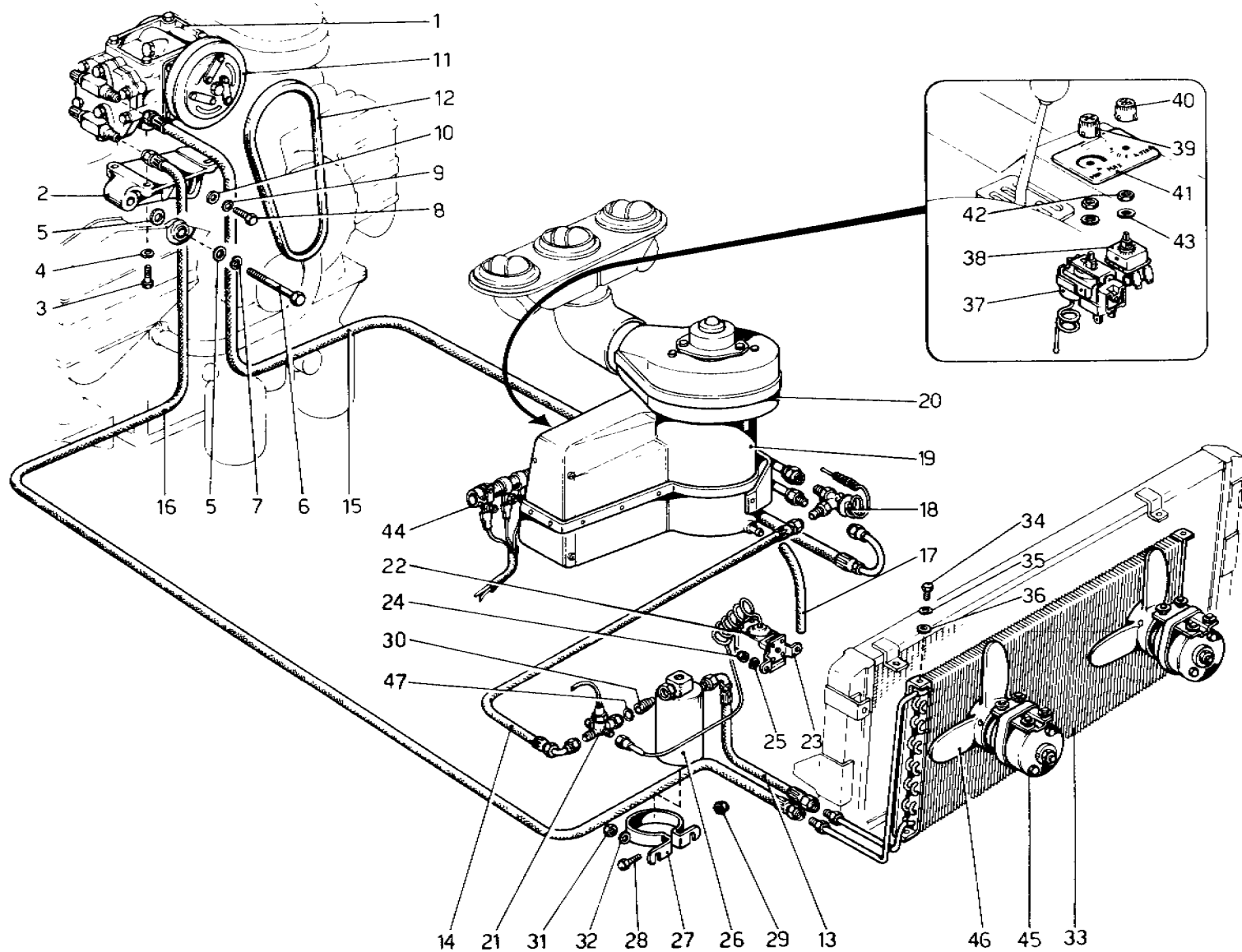

TAVOLA 39

N. Fig.	DISEGNO	Quantità	DENOMINAZIONE	NOTE
1	106976	1	Valigetta porta attrezzi contenente:	
2	100520	1	Chiave per carburatore	
3	101514	8	Chiavi piatte da 6 a 22 mm.	
4	101515	1	Pinza universale da 180 mm.	
5	101516	1	Cacciavite per viti ad intaglio da mm.120	
6	101517	1	Cacciavite per viti ad intaglio da mm.150	
7	101518	1	Cacciavite tipo Philips per viti fino ϕ 4 mm.	
8	101519	1	Cacciavite tipo Philips per vite da ϕ 5 a ϕ 9 mm.	
9	100521	1	Chiave per filtro olio	
10	—	1	Serie fusibili comprendente :	
—	10858090	2	Fusibile da 8 Amp.	
—	11048990	2	Fusibile da 16 Amp.	
—	108132	1	Fusibile da 25 Amp.	
11	—	1	Serie lampadine di scorta comprendente :	
—	101522	1	Lampada da 12V - 21W	
—	101523	1	Lampada da 12V - 5/21W	
—	101524	1	Lampada da 12V - 5W	
—	101525	1	Lampada da 12V - 3W	
—	101527	1	Lampada per fari allo jodio 12V-55W	
—	101528	1	Lampada da 12V - 4W	
12	107603	2	Candela d'accensione (CHAMPION N7Y)	
13	105978	1	Trousse in finta pelle nera contenente attrezzi di emergenza composti	
14	106530	1	Martinetto sollevamento vettura tipo 232F.	
15	106531	1	Chiave a bussola per avviamento a mano martinetto	
16	106532	1	Chiave a cricchetto	
17	105974	1	Triangolo di segnalazione	
18	105975	1	Mazzuolo di piombo da gr.2.300	
19	105966	1	Chiave per candela	
20	102918	1	Cinghia comando alternatore (Gates Poliflex 7M - 850)	
21	105317	1	Cinghia comando compressore (Gates Poliflex 11M - 775)	
23	106875	1	Chiave estrazione prolunga candele	* Vale fino esaurim.N.106068
24	102340	1	Chiave per dado ottagonale	* Serve per A-D-F-B-R-B-NL-L.

* PARTICOLARI MODIFICATI

MECHANICAL UNITS
VARIANTS FOR RHD VERSION

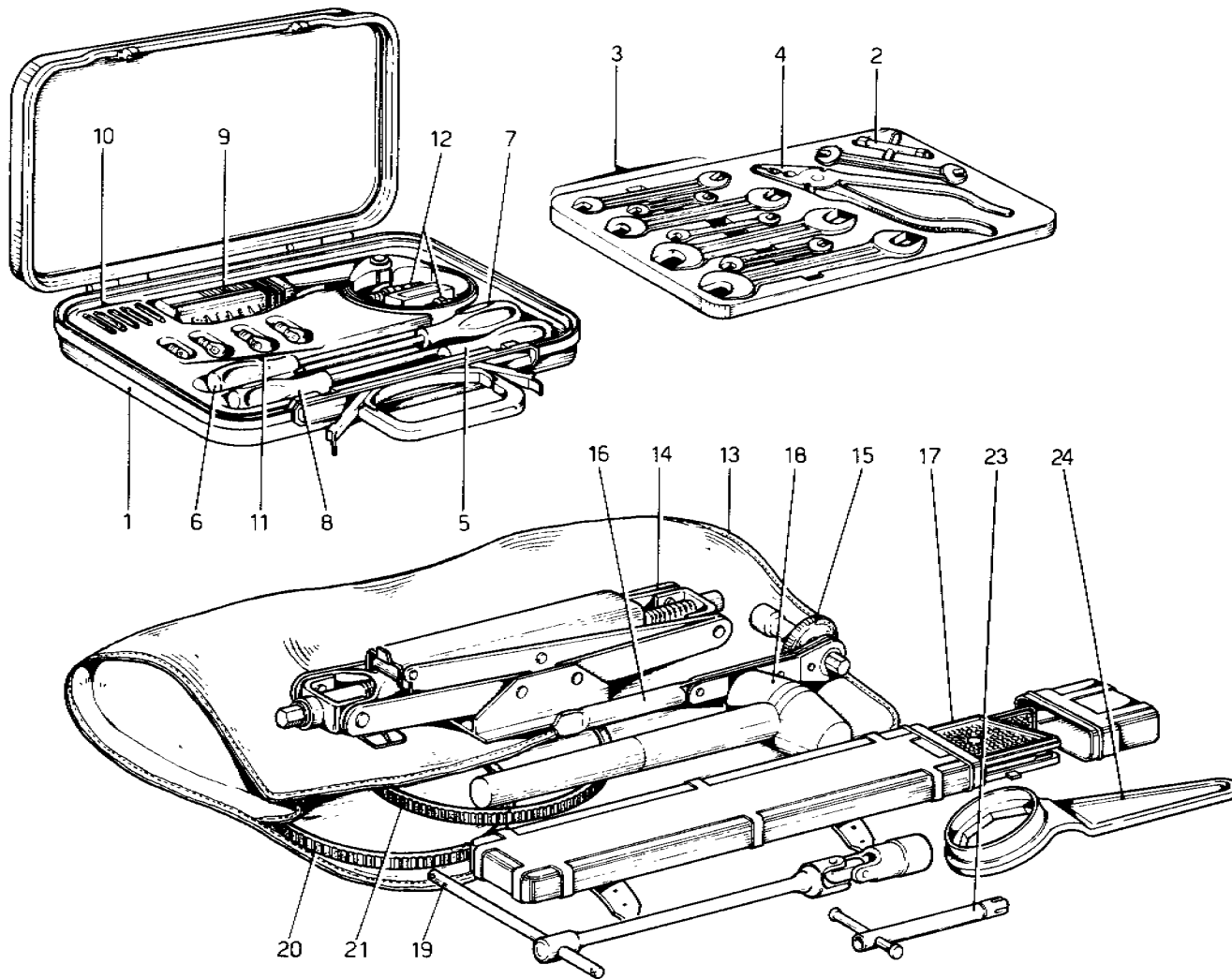
ORGANES MECANIQUES
VARIANTES POUR DIRECTION A DROITE

GRUPPI MECCANICI
VARIANTI PER GUIDA DESTRA

Ferrari **365**
GTA
BB berlinetta
boxer

**VARIANTI PER VETTURE CON
GUIDA DESTRA**

**VARIANTES POUR VOITURES
CONDUITE A DROITE**

**VARIANTS RELEVANT TO RHD
VERSION**

VARIANTI GUIDA DESTRA

N. Fig.	DISEGNO	Quantità	DENOMINAZIONE	NOTE
RIFERIMENTO TAV. 14				
68	106955	1	Flangia per rubinetto	
69	106956	1	Staffa fissaggio rubinetto	
76	107963	1	Tubo al riscaldatore Dx.	
77	107964	1	Tubo al riscaldatore Sx.	
RIFERIMENTO TAV. 14/A				
57	106956	1	Staffa fissaggio rubinetto	
64	107963	1	Tubo al riscaldatore Dx.	
65	107964	1	Tubo al riscaldatore Sx.	
68	106965	1	Flangia per rubinetto	
RIFERIMENTO TAV. 26				
12	107367	1	Tubetto dal servofreno alla valvola segnalatrice differenza di pressione	
13	106972	1	Tubetto dalla valvola al depressore circuito superiore	
13	106973	1	Tubetto dalla valvola al depressore circuito inferiore	
14	105850	1	Tubetto dalla valvola al flessibile anteriore Dx. circuito superiore	
14	106970	1	Tubetto dalla valvola al flessibile anteriore Sx. circuito superiore	
15	107366	1	Tubetto dalla valvola al flessibile anteriore Dx. circuito inferiore	
15	106969	1	Tubetto dalla valvola al flessibile anteriore Sx. circuito inferiore	
18	106975	1	Tubetto dal depressore al 3 vie post. circuito inferiore	
20	106974	1	Tubetto dal depressore al 3 vie post. circuito superiore	

N. Fig.	DISEGNO	Quantità	DENOMINAZIONE	NOTE
RIFERIMENTO TAV. 29				
1	106434	1	Scatola guida	
RIFERIMENTO TAV. 38				
19	106305	1	Serpentina e scatola	* Vale fino N. 17743
—	107251	1	Evaporatore completo	* Vale dal N. 17745
19	107252	1	Serpentina	* Vale dal N. 17745
20	105517	1	Elettroventilatore centrifugo	

* PARTICOLARI MODIFICATI



TAVOLA 40

N. Fig.	DISEGNO	Quantità	DENOMINAZIONE	NOTE
1	105562	1	Pedale acceleratore	
2	106315	1	Assieme perno e leva rinvio	
3	106317	1	Flessibile comando acceleratore	
4	100655	2	Forcella	
5	100656	2	Perno con molletta	
6	10725911	2	Controdado	
7	13708910	1	Vite di registro	
8	15896411	1	Controdado	
9	101677	4	Astuccio a rulli	
10	106293	1	Supporto pedale acceleratore	* Vale fino ad esaurimento
11	16136321	2	Bullone	
12	12601371	2	Rondella	
13	11066075	1	Anello elastico	
14	106297	1	Tirante rinvio	
15	12643701	2	Rondella	

N. Fig.	DISEGNO	Quantità	DENOMINAZIONE	NOTE
16	10734201	1	Copiglia	
17	106298	1	Assieme perno e leva rinvio	* Serve con leva N. 106301
18	105930	1	Rondella	* Serve con leva N. 106301
19	106301	1	Leva inferiore di rinvio	* Vale fino ad esaurimento
20	106313	1	Soffietto protezione	
21	12575411	1	Dado	* Serve con leva N. 106301
22	12643701	1	Rondella	* Serve con leva N. 106301
23	100640	1	Vite di registro	
24	16102311	1	Controdado	
25	107143	1	Leva inferiore di rinvio	* Dopo esaurim.N. 106301
26	107154	1	Supporto pedale acceleratore	* Dopo esaurim.N. 106293
27	107826	1	Rondella	* Serve con leva N. 107143
28	107158	1	Assieme perno e leva rinvio	* Serve con leva N. 107143
29	16043021	1	Vite	* Serve con leva N. 107143
30	106858	1	Rondella	* Serve con leva N. 107143

* PARTICOLARI MODIFICATI

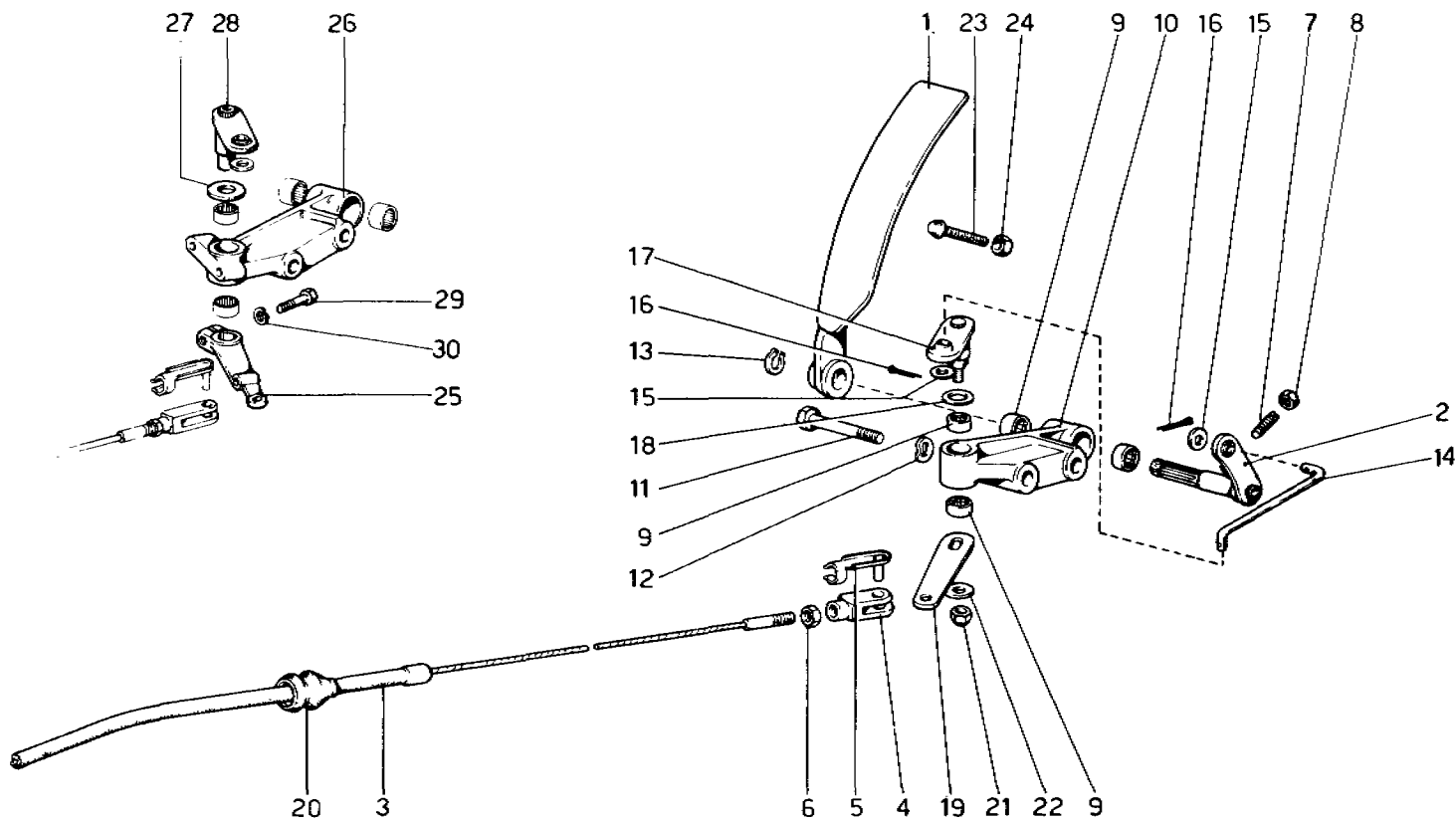

TAVOLA 41

N. Fig.	DISEGNO	Quantità	DENOMINAZIONE	NOTE
1	106311	1	Pedale frizione	
2	100423	3	Snodo sferico	
3	103163	2	Boccola	
4	106949	1	Gommino protezione pedale	
5	104895	1	Molla richiamo pedale	
6	104896	1	Perno ritegno molla	
7	106409	1	Registro pedale	
8	16100821	1	Dado	
9	106070	2	Supporto albero rinvio	
10	106116	1	Albero di rinvio	
11	106102	2	Snodo sferico	
12	106903	1	Assieme tirante	
13	106119	1	Forcellino (filetto sinistro)	
14	100655	1	Forcellino (filetto destro)	
15	10727311	1	Dado (filetto sinistro)	
16	10725911	1	Dado (filetto destro)	
17	10004910	2	Perno	
18	12639701	3	Rondella	
19	10734201	3	Copiglia	
20	106120	1	Soffietto	
21	16043921	4	Bullone	
22	10519601	4	Rondella	
23	16104111	4	Dado	
24	106267	1	Fuhe con guaina	

N. Fig.	DISEGNO	Quantità	DENOMINAZIONE	NOTE
25	16103611	1	Dado	
26	12601571	1	Rondella	
27	107027	1	Rondella di spessore	
28	103218	1	Perno	
29	100856	1	Forcellino	
—	107878	1	Supporto pedaliera completo	
30	106069	1	Supporto pedaliera	
31	106109	1	Guarnizione	
32	104900	1	Perno supporto pedali	
33	104901	1	Spina	
34	106110	1	Distanziale	
35	104904	1	Coperchio	* Per vetture senza AC
35	107376	1	Coperchio	* Per vetture con AC
36	104905	1	Guarnizione	
37	105510	2	Heli - coil	
38	16043621	2	Bullone	
39	10516671	2	Rondella	
40	16139021	2	Bullone	
41	12601471	2	Rondella	
42	11500021	4	Prigioniero	
43	12601271	4	Rondella	* Serve per coperchio N. 104904
43	10516471	4	Rondella	* Serve per coperchio N. 107376
44	15896211	4	Dado	

* PARTICOLARI MODIFICATI

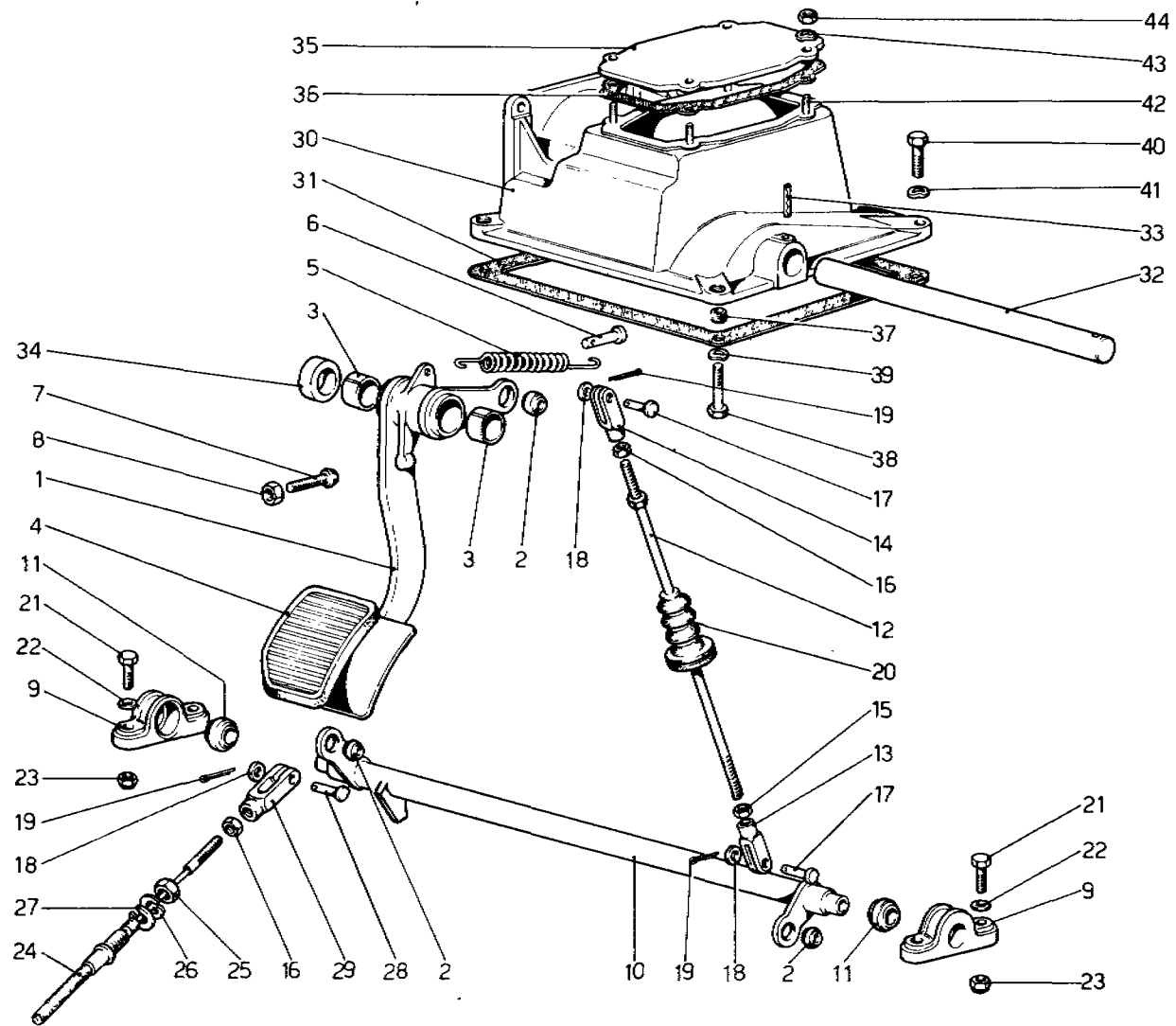

TAVOLA 42

N. Fig.	DISEGNO	Quantità	DENOMINAZIONE	NOTE
1	106122	1	Pedale freno	* Vale fino ad esaurimento
1	108544	1	Pedale freno	* Dopo esaurim.N.106122
2	106950	1	Gommino protezione pedale	
3	104895	1	Molla richiamo	
4	104896	1	Perno ritegno molla	
5	103163	2	Boccola	
6	106083	1	Rondella di rasamento	
7	106081	1	Perno	
8	107205	1	Leva	* Vale fino ad esaurimento
8	108313	1	Leva	* Dopo esaurim.N.107205
9	100787	1	Boccola	
10	106082	1	Ghiera	
11	104909	1	Distanziale	* Fino esaurimento N. 107205
11	108382	1	Distanziale	* Dopo esaurimento N.107205
12	11066875	1	Anello elastico	
13	106084	1	Rondella	

N. Fig.	DISEGNO	Quantità	DENOMINAZIONE	NOTE
14	100424	2	Snodo sferico	
15	106084	1	Distanziale	
16	104910	1	Forcella (filetto sinistro)	
17	104911	1	Forcella (filetto destro)	
18	104912	1	Vite di registro	
19	103157	1	Dado (filetto sinistro)	
20	103160	1	Dado (filetto destro)	
21	10033411	3	Perno	
22	103167	3	Rondella	
23	10796301	3	Copiglia	
24	106501	1	Servofreno	
25	16104411	4	Dado	
26	12601371	4	Rondella	
27	101663	1	Interruttore per luci arresto	
28	10791211	1	Dado registro	
29	101662	1	Dado paracolpi	

* PARTICOLARI MODIFICATI

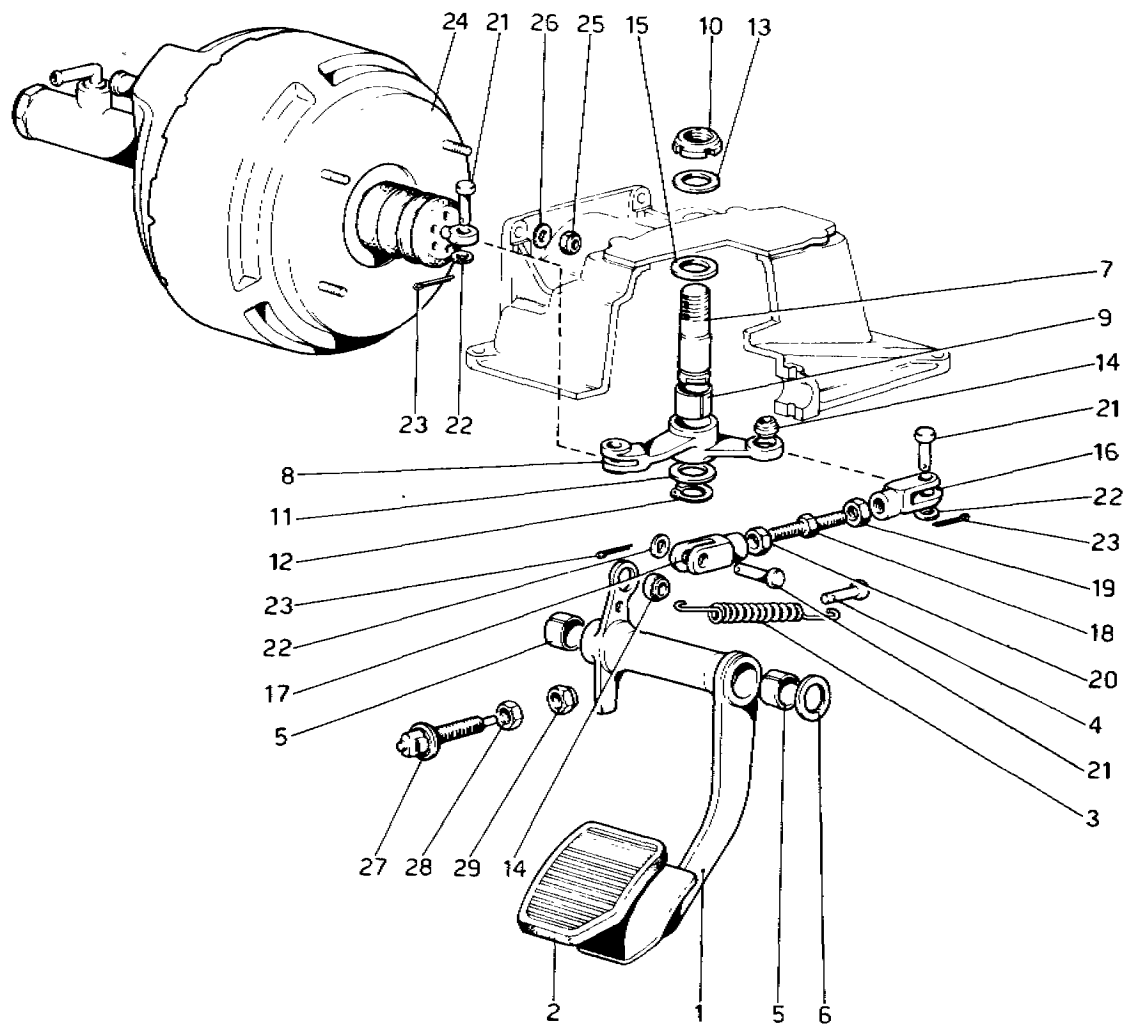
COACHWORK

CARROSSERIE

CARROZZERIA

ELENCO DELLE TAVOLE

Tavola 101 - Scocca e modanature
Tavola 102 - Scocca elementi esterni
Tavola 103 - Scocca elementi interni
Tavola 104 - Scocca elementi interni
Tavola 105 - Isolamenti e paratie
Tavola 106 - Cofano anteriore
Tavola 107 - Cofano posteriore
Tavola 108 - Porte
Tavola 109 - Cristalli
Tavola 110 - Accessori rivestimenti interni e sedili
Tavola 111 - Tunnel centrale e padiglione
Tavola 112 - Plancia
Tavola 113 - Tappeti
Tavola 114 - Strumentazione e accessori abitacolo
Tavola 115 - Impianto elettrico
Tavola 116 - Valvole e teleruttori
Tavola 117 - Dispositivo alzarafari
Tavola 118 - Fanaleria
Tavola 119 - Tergicristallo - lavacristallo e trombe
Tavola 120 - Gruppo riscaldatore

LISTE DES TABLES

Table 101 - Coque et moulures
Table 102 - Coque, éléments extérieurs
Table 103 - Coque, éléments intérieurs
Table 104 - Coque, éléments intérieurs
Table 105 - Isolations et cloisons
Table 106 - Coffre avant
Table 107 - Coffre arrière
Table 108 - Portes
Table 109 - Pare - brise
Table 110 - Accessoires garnitures intérieures et sièges
Table 111 - Tunnel et croupe
Table 112 - Tableau de bord
Table 113 - Tapis
Table 114 - Instruments et accessoires
Table 115 - Installation électrique
Table 116 - Fusibles et relais
Table 117 - Dispositif pour soulèvement projecteurs
Table 118 - Feux
Table 119 - Essuie-lave -glace et avertisseur sonores
Table 120 - Appareil de chauffage

LIST OF TABLES

Table 101 - Body shell and mouldings
Table 102 - Body shell - Outer elements
Table 103 - Body shell - Inner elements
Table 104 - Body shell - Inner elements
Table 105 - Insulating material and bulkheads
Table 106 - Front compartment lid
Table 107 - Rear bonnet
Table 108 - Doors
Table 109 - Glasses
Table 110 - Interior trim, accessories and seats
Table 111 - Tunnel and roof
Table 112 - Instrument panel
Table 113 - Carpeting
Table 114 - Instruments and accessories
Table 115 - Electrical system
Table 116 - Fuses and relays
Table 117 - Headlights lifting device
Table 118 - Lights
Table 119 - Windshield wiper, washer and horns
Table 120 - Heating system

DISEGNO	Quantità	DENOMINAZIONE	NOTE
0500779	—	Complessivo rivestimento padiglione e lunotto	
0500476	1	Rivestimento padiglione	
0500780	1	Rivestimento esterno lunotto	
0502146	—	Serie tappeti ant. vano ruota	
0500423	2	Rivestimento laterale	
0500424	1	Rivestimento centrale	
0501007	1	Rivestimento vano ruota di scorta	
0501004	1	Cuscino per vano trousse	
0501008	1	Rivestimento vano trousse	
0501421	1	Rivestimento vano baule	
0501000	1	Rivestimento per protezione tubi	
0501443	—	Cofano ant.completo di cerniere	* Non vale per GD
0501652	—	Cofano ant.completo di cerniere	* Vale per GD
0500122	1	Cofano anteriore	* Col complessivo 0501443
0501650	1	Cofano anteriore	* Col complessivo 0501652
0500282	2	Cerniera	
16043211	6	Vite	
16100811	6	Dado	
10516670	6	Rondella spaccata	
10519621	6	Rondella	
0501544	—	Cofano motore con cerniere	* Vale fino al N. 247
0502033	—	Cofano motore con cerniere	* Vale dal N. 248
0500324	1	Cofano motore	* Col complessivo 0501544
0502034	1	Cofano motore	* Col complessivo 0502033
0500248	2	Cerniera	
16043211	6	Vite	
10519621	6	Rondella	
10516670	6	Rondella spaccata	
16100811	6	Dado	
0500305	—	Porta Dx.completa di: tutti i particolari di tav. 108	
0500306	—	Porta Sx.completa di: tutti i particolari di tav. 108	
0501950	—	Sedile Dx.composto di:	
0501936	1	Schienale Dx.	
0501938	1	Cuscino Dx.	
0401246	1	Regolatore sedile Dx.	
14306426	4	Vite	
0202322	1	Perno	
0200589	2	Boccola	
0501951	—	Sedile Sx. composto di:	
0501937	1	Schienale Sx.	

DISEGNO	Quantità	DENOMINAZIONE	NOTE
0501939	1	Cuscino Sx.	
0401247	1	Regolatore sedile Sx.	
14306426	4	Vite	
0202322	1	Perno	
0200589	2	Boccola	
0502148	—	Serie rivestimento plancia composta di:	* Non vale per GD
0501281	1	Rivestimento parte ant. plancia	
0501283	1	Rivestimento plancetta	
0501313	1	Rivestimento cassetto	
0501311	1	Rivestimento copripiantone	
0501293	1	Rivestimento esterno sportello	
0501292	1	Rivestimento interno sportello	
0501278	1	Rivestimento cassetto	
0502149	—	Serie rivestimento plancia composta di:	* Vale per GD
0501629	1	Rivestimento parte ant. plancia	
0501624	1	Rivestimento plancetta	
0501638	1	Rivestimento cassetto	
0501637	1	Rivestimento copripiantone	
0501293	1	Rivestimento esterno sportello	
0501292	1	Rivestimento interno sportello	
0501623	1	Rivestimento cassetto	
0502139	—	Serie tappeti abitacolo	* Vale fino al N. 247
—	—	—	Non vale per GD
0502140	—	Serie tappeti abitacolo	* Vale dal N. 247
—	—	—	Non vale per GD
0500643	1	Tappeto anteriore Dx	
0500644	1	Tappeto anteriore Sx	
0500647	1	Tappeto posteriore Dx.	* Col compl. 0502139
0500044	1	Tappeto posteriore Dx.	* Col compl. 0502140
0500648	1	Tappeto posteriore Sx.	* Col compl. 0502139
0500045	1	Tappeto posteriore Sx.	* Col compl. 0502140
0501181	2	Tappeto per angolo sottoschienale	* Col compl. 0502139
0500638	1	Tappeto sul passaruota Dx.	
0500639	1	Tappeto sul passaruota Sx.	
0500405	1	Gomma per appoggiapiedi	
0500630	1	Tappeto sotto pedaliera	
0500634	1	Tappeto copricentralina	
0501115	1	Tappeto laterale Dx.	
0501116	1	Tappeto laterale Sx.	
0502141	—	Serie tappeti abitacolo	* Vale per GD fino N.247
0502147	—	Serie tappeti abitacolo	* Vale per GD dal N.248
0501754	1	Tappeto anteriore Dx.	
0501755	1	Tappeto anteriore Sx.	
0500647	1	Tappeto posteriore Dx.	* Col compl. 0502141

DISEGNO	Quantità	DENOMINAZIONE	NOTE
0500044	1	Tappeto posteriore Dx	* Col compl. 0502147
0500648	1	Tappeto posteriore Sx.	* Col compl. 0502141
0500045	1	Tappeto posteriore Sx.	* Col compl. 0502147
0501723	1	Tappeto sul passaruota Dx	
0501724	1	Tappeto sul passaruota Sx.	
0501721	1	Tappeto sotto pedaliera	
0501722	1	Tappeto copricentralina	
0501737	1	Tappeto laterale Dx	
0501738	1	Tappeto laterale Sx.	
0500664	-	Impianto elettrico completo	* Vale fino al N.250 Non vale per GD
0501511	-	Impianto elettrico completo	* Vale fino al N. 250 Vale per GD
0501715	-	Impianto elettrico completo	* Vale dal N.251 Non vale per GD
0501716	-	Impianto elettrico completo	* Vale dal N. 251 Vale per GD
0400526	-	Scatola portavalvole Dx. completa	
0501810	-	Scatola portavalvole Sx. completa	
0500665	-	Centralina elettrica completa di relais	* Non vale per GD
0501112	-	Centralina elettrica completa di relais	* Vale per GD
0500577	1	Piastra per centralina	* Col compl. 0500665
0501076	1	Piastra per centralina	* Col compl. 0501112
0501087	5	Relais	
0501089	4	Relais	* Per compl.0501112 q=3
0501088	2	Relais	
0500176	1	Relais	
0500578	11	Molletta	
1201549	11	Vite	
10615670	2	Rondella	
1500672	2	Dado	
0501090	1	Shunt per amperometro	
0500490	2	Distanziale	
1500671	2	Vite	
0501456	-	Complessivo fari Dx.	* Non vale per GD-D-F-A
0501796	-	Complessivo fari Dx.	* Vale per GD
0501852	-	Complessivo fari Dx.	* Vale per A
0501850	-	Complessivo fari Dx.	* Vale per D
0501861	-	Complessivo fari Dx.	* Vale per F
0501457	-	Complessivo fari Sx.	* Non vale per GD-D-F-A
0501797	-	Complessivo fari Sx.	* Vale per GD
0501853	-	Complessivo fari Sx.	* Vale per A
0501851	-	Complessivo fari Sx.	* Vale per D
0501862	-	Complessivo fari Sx.	* Vale per F

DISEGNO	Quantità	DENOMINAZIONE	NOTE
0500898	-	Complessivo trombe e compressore	* Non vale per CH
0501073	-	Complessivo trombe e compressore	* Vale per CH
0500895	1	Trombe	* Col compl. 0500898
0501869	1	Trombe	* Col compl. 0501073
0500894	1	Condotto	
0500897	1	Raccordo a 3 vie	
0500896	2	Condotto	
16043211	2	Vite	
10615670	4	Rondella elastica	
16100811	4	Dado	
0500893	1	Compressore	* Col compl. 0500898
16043211	2	Vite	* Col compl. 0501073
12642001	2	Rondella	
0501029	-	Complessivo condotti tergi	* Non vale per GD
0501697	-	Complessivo condotti tergi	* Vale per GD
0501030	2	Condotto	
0501031	1	Raccordo a 3 vie	
0501032	1	Condotto	* Col compl. 0501029
0501698	1	Condotto	* Col compl. 0501697
0500979	-	Gruppo leveraggio tergi	* Non vale per GD
0501069	-	Gruppo leveraggio tergi	* Vale per GD
0502156	1	Motorino tergi	
0502157	1	Leveraggio tergi	* Col complessivo 0502157
0502158	1	Leveraggio tergi	* Col complessivo 0501069
16043411	3	Vite	
12642001	3	Rondella elastica	
10615670	3	Rondella	
10902311	3	Vite	
1502088	3	Rondella	
0402224	3	Gommino	
0402227	3	Rondella	
0502163	1	Guarnizione	
10519401	1	Rondella	
10902611	1	Vite	



TAVOLA 101

N. Fig.	DISEGNO	Quantità	DENOMINAZIONE	NOTE
-	0500002	1	Scocca verniciata completa di: selleria - impianto elettrico ecc.	* Vale per I
-	-			
-	0501065	1	Idem	* Vale per GB-ZA-NZ-EIRE
-	0501859	1	Idem	* Vale per A
-	0501817	1	Idem	* Vale per D
-	0501860	1	Idem	* Vale per F
-	0501867	1	Idem	* Vale per CH
-	0501870	1	Idem	* Vale per BENELUX
-	0501871	1	Idem	* Vale per BR
-	0502142	1	Idem	* Vale per AUS
1	0500001	1	Scocca verniciata	* Vale per I-F-CH-BENELUX- BR
-	-			
1	0501064	1	Idem	* Vale per GB-ZA-NZ-EIRE AUS
-	-			
1	0501858	1	Idem	* Vale per A
1	0501816	1	Idem	* Vale per D

N. Fig.	DISEGNO	Quantità	DENOMINAZIONE	NOTE
2	0301478	1	Fregio Ferrari	
3	0500862	1	Fregio cavallino	
4	0500054	1	Griglia radiatore	* Non vale per D
-	0501829	1	Griglia radiatore	* Vale per D
5	0201082	1	Portatarga anteriore	
6	0600327	1	Specchio retrovisore interno	
7	0300285	1	Fregio Ferrari posteriore	
8	0500992	1	Portatarga posteriore	
9	15896411	4	Dado	
10	10615370	4	Rondella spaccata	
11	12638101	4	Rondella	
12	0200431	1	Fregio "disegno PININFARINA"	
13	0401697	1	Specchio retrovisore esterno	* Vale per AUS
-	0201777	1	Specchio retrovisore esterno	* Vale per GB-ZA-NZ-EIRE-D A-CH-BR
-	-			
-	0501864	1	Specchio retrovisore esterno	* Vale per F-BENELUX

* PARTICOLARI MODIFICATI

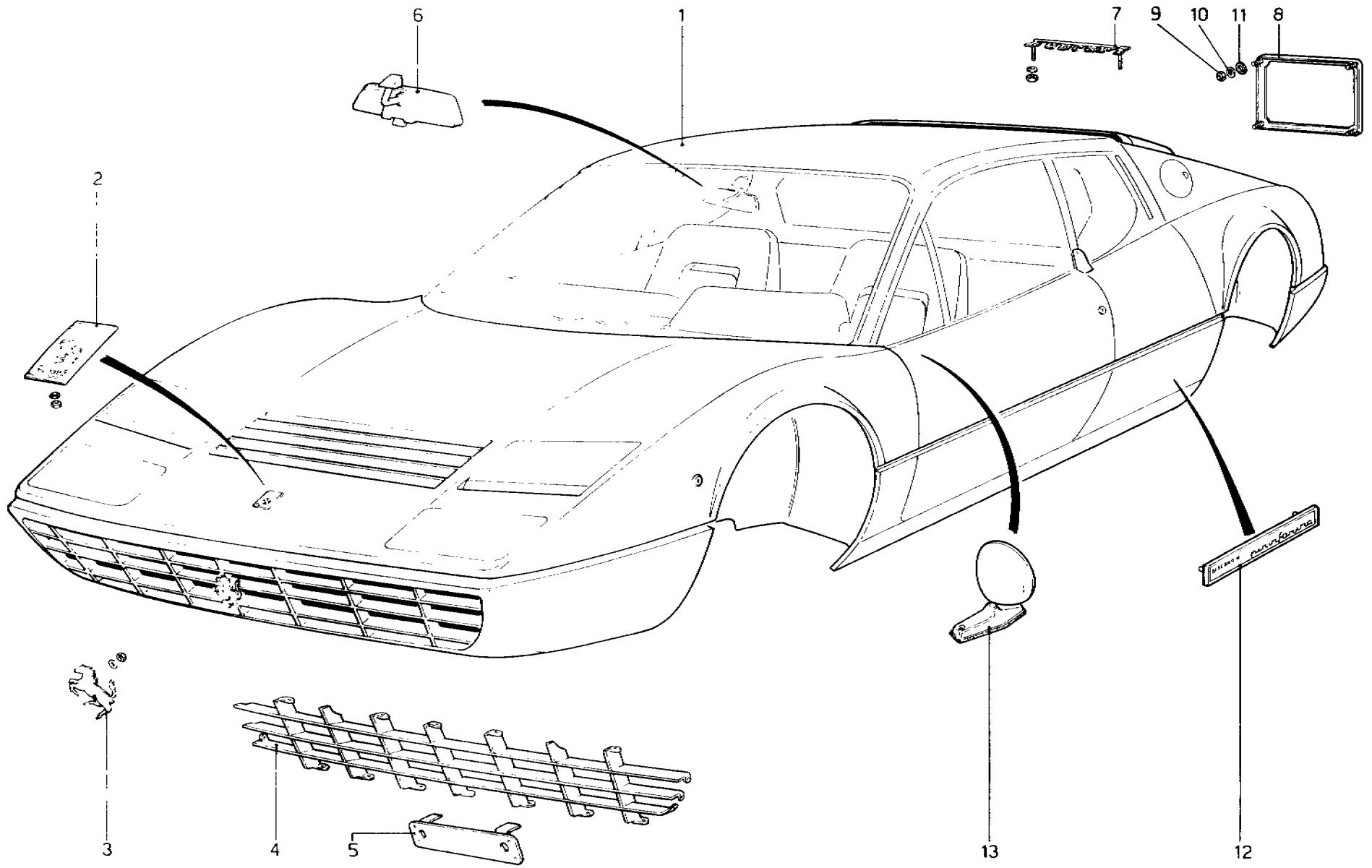

TAVOLA 102

N. Fig.	DISEGNO	Quantità	DENOMINAZIONE	NOTE
1	0500620	2	Rivestimento laterale fari	
2	0500124	1	Rivestimento cofano anteriore	* Non vale per GD
-	0501137	1	Rivestimento cofano anteriore	* Vale per GD
3	0500120	1	Rivestimento montante Dx.	
4	0500121	1	Rivestimento montante Sx.	
-	0500779	1	Complessivo rivestimento padiglione e lunotto	
-	-			
5	0500476	1	Rivestimento padiglione	
6	0500780	1	Rivestimento esterno lunotto	
7	0500034	1	Rivestimento montante posteriore porta Dx.	
-	-			

N. Fig.	DISEGNO	Quantità	DENOMINAZIONE	NOTE
-	0500035	1	Rivestimento montante posteriore porta Sx.	
-	-			
8	0500777	1	Rivestimento laterale Dx.	
-	0500778	1	Rivestimento laterale Sx.	
9	0502032	1	Rivestimento cofano posteriore	
10	0500485	1	Rivestimento posteriore	
11	0500486	1	Rivestimento anteriore	
12	0500030	1	Rivestimento montante cerniere Dx.	
-	0500031	1	Rivestimento montante cerniere Sx.	

* PARTICOLARI MODIFICATI

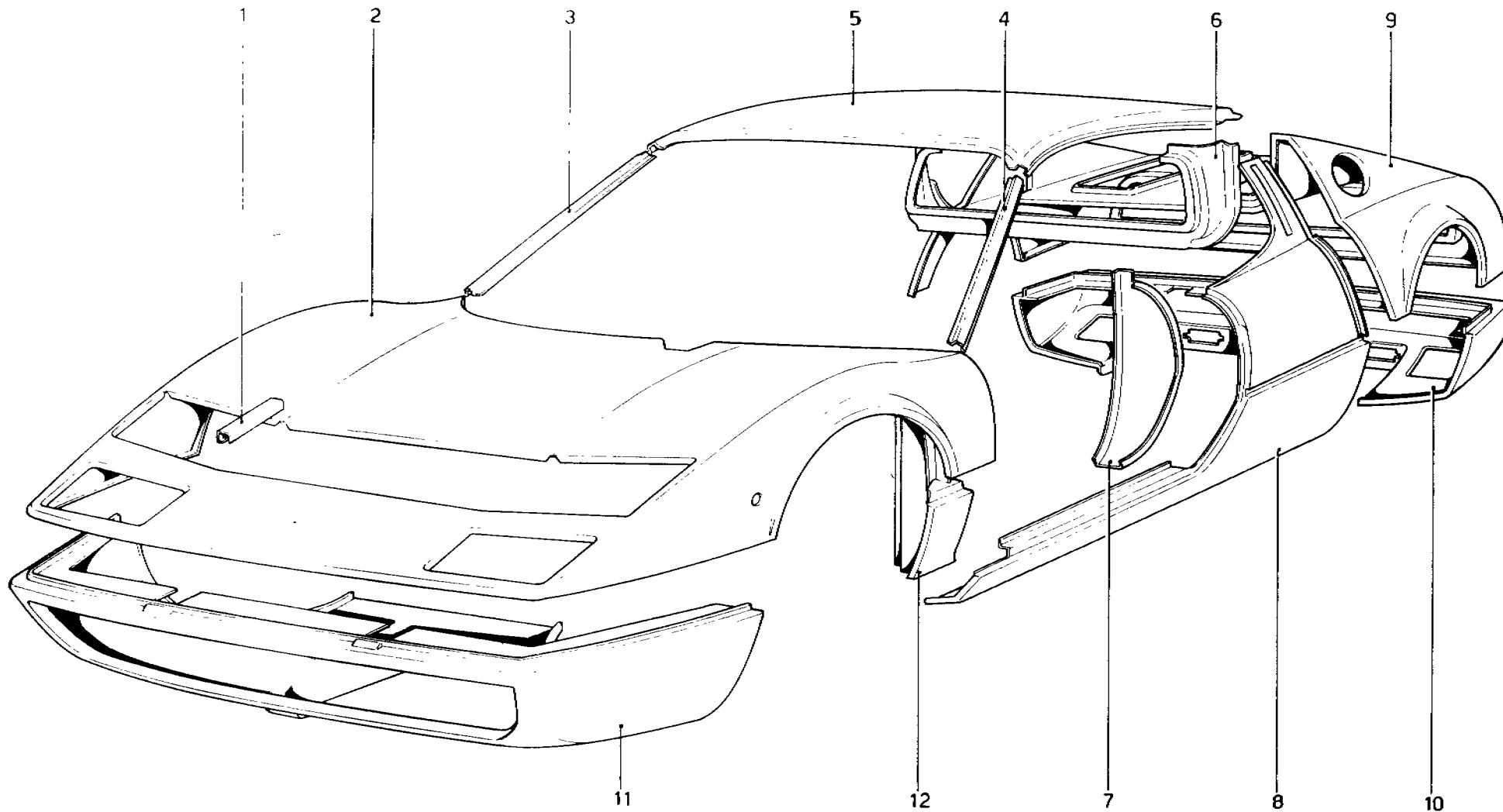

TAVOLA 103

N. Fig.	DISEGNO	Quantità	DENOMINAZIONE	NOTE
1	0501565	1	Supporto valigetta	
2	0500874	1	Paratia per tubi A.C.	
3	0500460	1	Paratia laterale Dx. vano baule	
4	0500461	1	Paratia laterale Sx. vano baule	
5	0500459	1	Paratia centrale vano baule	
6	0500885	1	Paratia superiore pianale ant.	* Vale fino N.220 Non vale per GD
-	0501668	1	Paratia superiore pianale ant.	* Vale fino al N. 220 Vale per GD
-	0502004	1	Paratia superiore pianale ant.	* Vale dal N. 221 Non vale per GD
-	0502005	1	Paratia superiore pianale ant.	* Vale dal N. 221 Vale per GD
7	0500884	1	Sportello per valvbla pressione freni	* Non vale per GD
8	0500739	1	Paratia inferiore pedaliera	* Non vale per GD
-	0501670	1	Paratia inferiore pedaliera	* Vale per GD
9	0500300	1	Pianale anteriore	* Non vale per GD
-	0501665	1	Pianale anteriore	* Vale per GD
10	0500737	1	Paratia superiore pedaliera	* Non vale per GD
-	0501673	1	Paratia superiore pedaliera	* Vale per GD
11	0500106	1	Riporto per pianale anteriore	* Non vale per GD
-	0501667	1	Riporto per pianale anteriore	* Vale per GD
12	0500003	1	Pianale	* Vale fino al N. 247
-	0502016	1	Pianale	* Vale dal N. 248
13	0500730	1	Isolante posteriore pianale	* Vale fino al N. 247
-	0502015	1	Isolante posteriore pianale	* Vale dal N. 248
14	0500770	1	Isolante per tunnel centrale	
15	0500769	1	Isolante post.per tunnel centrale	* Vale fino al N. 247
-	0502022	1	Isolante post.per tunnel centrale	* Vale dal N. 248
16	0500797	1	Supporto leva apricofano	
17	0501566	1	Supporto cassetto portaoggetti	* Non vale per GD
-	0501690	1	Supporto cassetto portaoggetti	* Vale per GD
18	0500773	1	Contenitore ruota di scorta	
19	0501318	1	Sottopianale ant.	
20	1201466	4	Vite	
21	12643701	4	Rondella	
22	0500725	1	Coperchio ispezione acceleratore	* Vale per GD
23	0500724	1	Guarnizione	* Vale per GD

N. Fig.	DISEGNO	Quantità	DENOMINAZIONE	NOTE
24	0501662	1	Sottopianale	* Vale fino al N. 247 Non vale per GD
-	0502017	1	Sottopianale	* Vale dal N. 248 Non vale per GD
-	0501664	1	Sottopianale	* Vale fino N. 247 Vale per GD
-	0502038	1	Sottopianale	* Vale dal N. 248 Vale per GD
25	0500728	1	Coperchio sottopianale	
26	0500727	1	Guarnizione	
27	0500725	1	Coperchio ispezione freno	* Vale fino al N.247 Non vale per GD
-	0502021	1	Coperchio ispezione freno	* Vale dal N. 248 per GS-GD
-	0500728	1	Coperchio ispezione freno	* Vale dal N. 248 Vale per GD
28	0500724	1	Guarnizione	* Vale fino al N. 247 Non vale per GD
-	0502020	1	Guarnizione	* Vale dal N. 248 Vale per GS-GD
-	0500727	1	Guarnizione	* Vale fino al N. 247 Vale per GD
29	17671106	12	Vite	
30	0502019	1	Scatola protezione freno	* Vale dal N.248
31	0202736	12	Molletta	
32	0400812	1	Boccola per leva cambio	* Vale dal N.248
33	0500213	2	Tube	
34	0500875	1	Parasassi ant. Dx	
-	0500876	1	Parasassi ant. Sx.	
35	0500022	1	Passaruota ant. Dx	
-	0500023	1	Passaruota ant. Sx	
36	0500009	1	Parasassi post. Dx	
-	0500010	1	Parasassi post. Sx	
37	0500007	1	Passaruota post. Dx	
-	0500008	1	Passaruota post. Sx	
38	0500011	1	Riparo motore Dx	
-	0500012	1	Riparo motore Sx	

* PARTICOLARI MODIFICATI

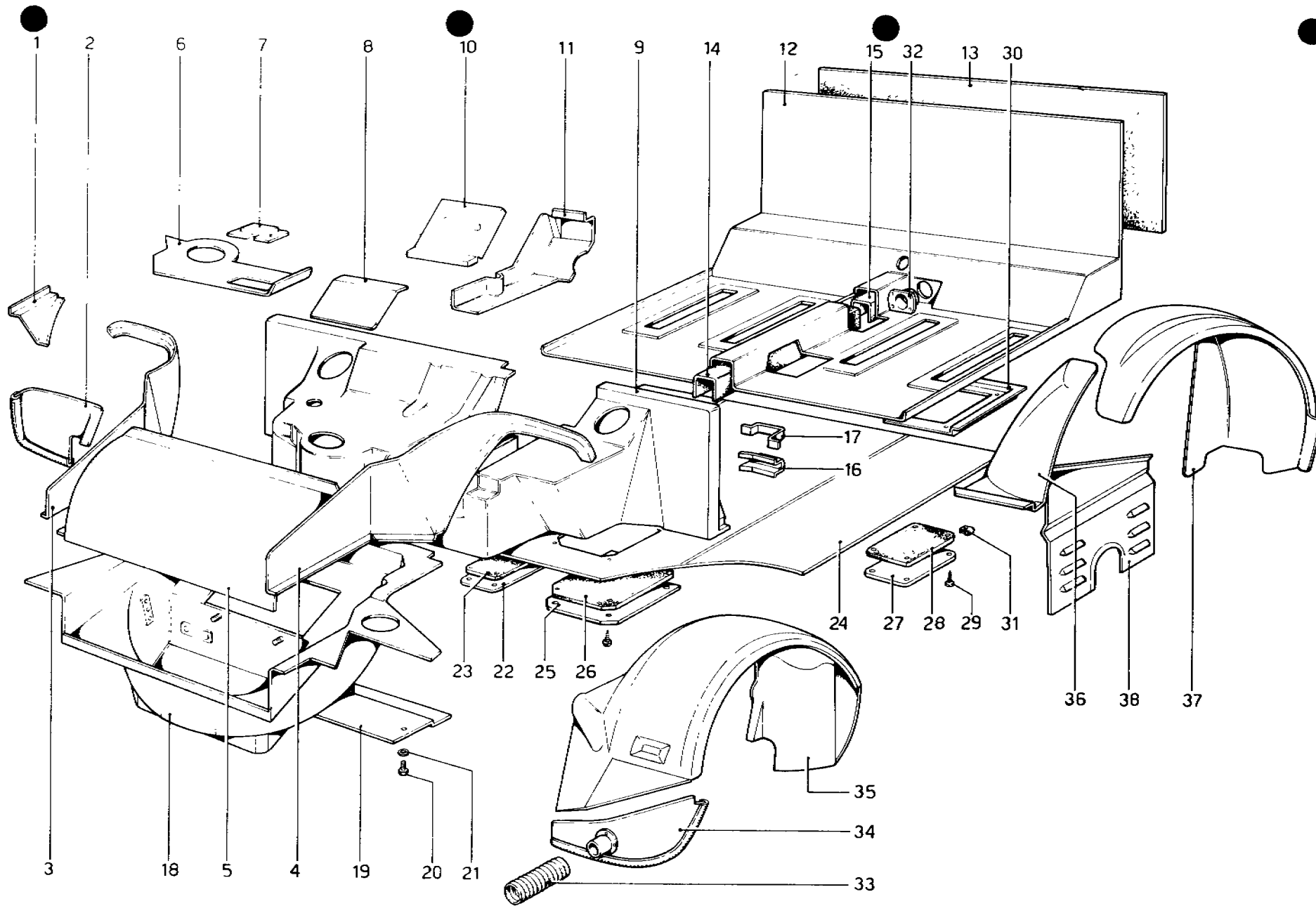

TAVOLA 104

N. Fig.	DISEGNO	Quantità	DENOMINAZIONE	NOTE	N. Fig.	DISEGNO	Quantità	DENOMINAZIONE	NOTE
1	0500803	1	Staffa per compressore		-	0500597	1	Supporto per serratura Sx	
2	0500804	1	Staffa per trombe		26	0500515	1	Riscontro per serratura di sicurezza	
3	0500698	1	Staffa esterna Dx per fari		27	10979411	1	Vite	
-	0500699	1	Staffa esterna Sx per fari		28	12605370	1	Rondella	
4	0500696	1	Staffa interna Dx per fari		29	0500746	1	Pianetto sottolunotto	
-	0500697	1	Staffa interna Sx per fari		30	0500750	1	Paratia laterale lunotto Dx	
5	0500049	1	Cestello batteria		-	0500751	1	Paratia laterale lunotto Sx	
6	0500044	1	Pianetto batteria		31	0500747	1	Rinforzo laterale lunotto Dx	
7	0501603	1	Paratia laterale radiatore Dx		-	0500748	1	Rinforzo laterale lunotto Sx	
-	0501604	1	Paratia laterale radiatore Sx		32	0501528	2	Pianetto laterale lunotto	
8	0200475	1	Guarnizione superiore radiatore	* Vale dal N. 176	33	0500094	1	Riporto montante Dx	
9	0501999	1	Guarnizione inferiore radiatore	* Vale dal N. 176	-	0500095	1	Riporto montante Sx	
10	0500252	1	Telaietto anteriore completo		34	0500103	1	Rivestimento sottoporta interno Dx	
11	0500913	1	Presa aria freni ant.Dx		-	0500104	1	Rivestimento sottoporta interno Sx	
-	0500914	1	Presa aria freni ant.Sx		35	0501531	1	Rinforzo per rivestimento sottoporta	
12	0500045	1	Protezione elettroventilatore Dx		36	0500735	2	Supporto per guida centrale sedile	
-	0500046	1	Protezione elettroventilatore Sx		-	0500736	2	Supporto per guida laterale sedile	
13	0501613	4	Guarnizione per protezione		37	0500099	4	Rinforzo per cerniera fissa	
14	1201466	6	Vite		38	0500097	4	Cerniera fissa	
15	0500493	1	Canalina per tubi AC		39	0500019	1	Paratia Dx fissaggio parasassi post.	
16	0500108	1	Base parabrezza	* Non vale per GD	-	0500020	1	Paratia Sx fissaggio parasassi post.	
-	0501674	1	Base parabrezza	* Vale per GD	40	0500101	1	Fianco post. Dx abitacolo	
17	0500776	1	Piano sottopancia	* Non vale per GD	-	0500102	1	Fianco post. Sx abitacolo	
-	0501688	1	Piano sottopancia	* Vale per GD	41	0500802	1	Sostegno maniglia apricofano	* Non vale per GD
18	0500075	1	Montante Dx		-	0501686	1	Sostegno maniglia apricofano	* Vale per GD
19	0500076	1	Montante Sx		42	0500651	1	Staffa sostegno marmitte	
20	0500090	1	Traversa superiore parabrezza		43	0500239	2	Staffa centrale sostegno marmitte	
21	0500091	1	Traversa superiore lunotto		-	0500233	1	Traliccio posteriore completo	
22	0500859	1	Staffa fissaggio piantone Dx		44	0502143	1	Telaietto posteriore Dx	
23	0500860	1	Staffa fissaggio piantone Sx		45	0502144	1	Telaietto posteriore Sx	
24	0500861	2	Piastrino		46	0502145	1	Telaietto posteriore centrale	
25	0500596	1	Supporto per serratura Dx		47	0500289	2	Supporto ventole	

* PARTICOLARI MODIFICATI

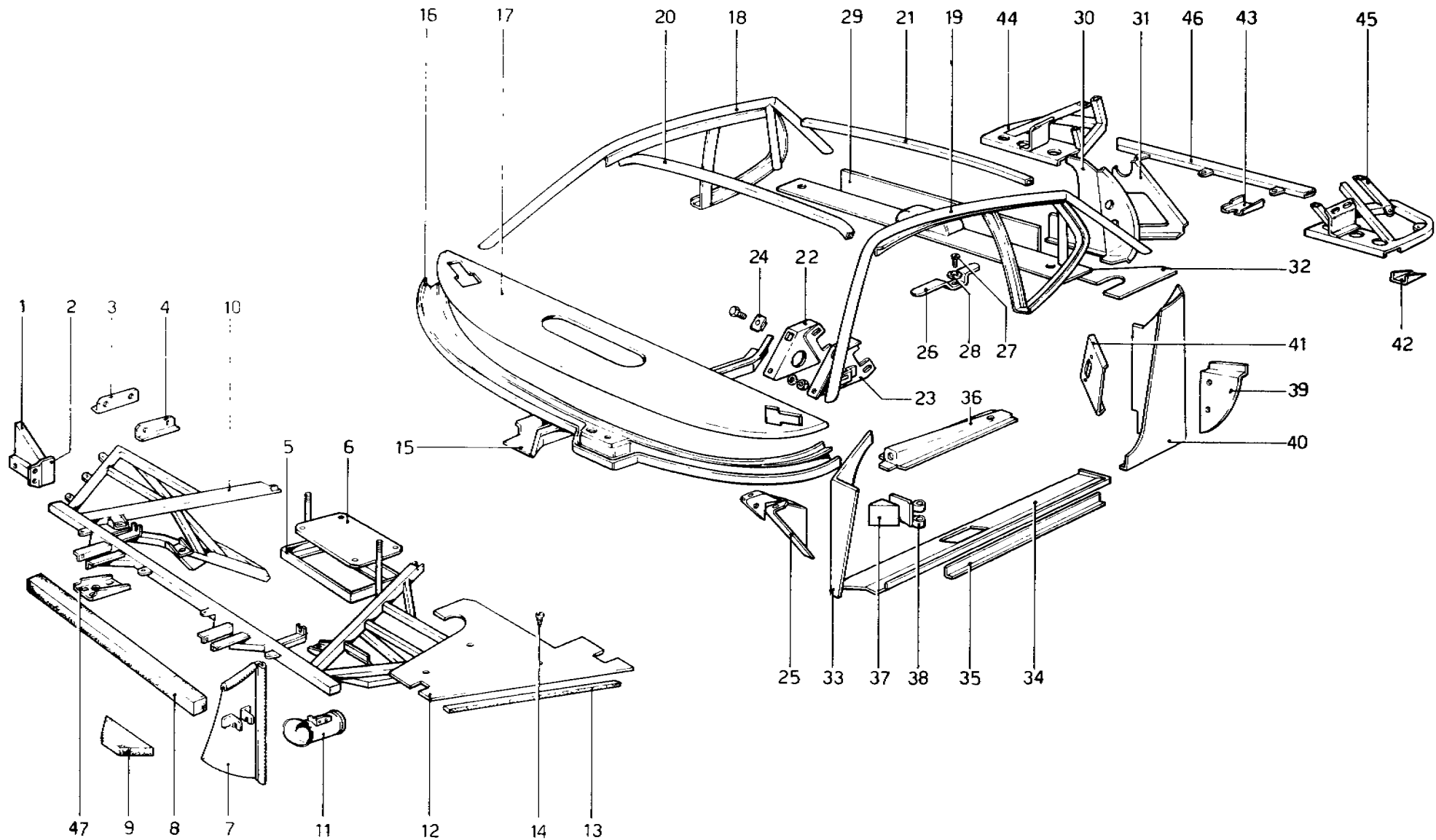

TAVOLA 105

N. Fig.	DISEGNO	Quantità	DENOMINAZIONE	NOTE
1	0500462	2	Guarnizione laterale	
2	0500463	1	Guarnizione centrale	
3	0500423	2	Rivestimento laterale	
—	0502146	—	Serie tappeti ant.vano ruota	
4	0500424	1	Rivestimento centrale	
5	0501007	1	Rivestimento vano ruota di scorta	
6	0501004	1	Cuscino per vano trousse	
7	0501008	1	Rivestimento per vano trousse	
8	0500421	1	Rivestimento vano baule	
9	0500993	1	Protezione per tubi riscaldamento	
10	0500994	1	Protezione per tubi riscaldamento	
11	0501013	1	Coperchio ruota di scorta	* Non vale per AUS
—	0502128	1	Contenitore per ruota di scorta	* Vale per AUS
12	0501015	1	Cinghia bloccaggio ruota	
13	0300626	1	Ghiera fissaggio cinghia	
14	0501806	1	Protezione pompa lavacrystallo	
15	1502094	3	Vite	
16	0501016	1	Coperchio batteria	

N. Fig.	DISEGNO	Quantità	DENOMINAZIONE	NOTE
17	0501551	2	Terminale per guarnizione	
18	0501373	1	Cinghia per valigetta	
19	0500995	1	Paratia post. vano baule	* Non vale per GD
—	0501639	1	Paratia post. vano baule	* Vale per GD
20	0200330	3	Vite	
21	0501571	1	Angolare per paratia baule	
22	0500936	1	Protezione superiore	
23	0500937	1	Protezione inferiore	
24	10902411	5	Vite	
25	12643701	5	Rondella	
26	0501616	1	Cavo massa	
27	0500430	1	Contenitore bocchettone benzina	
28	0501176	2	Isolante pianetto lunotto	
29	0501177	2	Isolante laterale	
30	0501178	1	Isolante centrale	* Vale fino al N. 247
—	0502055	1	Isolante centrale	* Vale dal N.248
31	0500720	1	Isolante Dx	
—	0500721	1	Isolante Sx	
32	0500722	1	Isolante Dx	
—	0500723	1	Isolante Sx	

* PARTICOLARI MODIFICATI

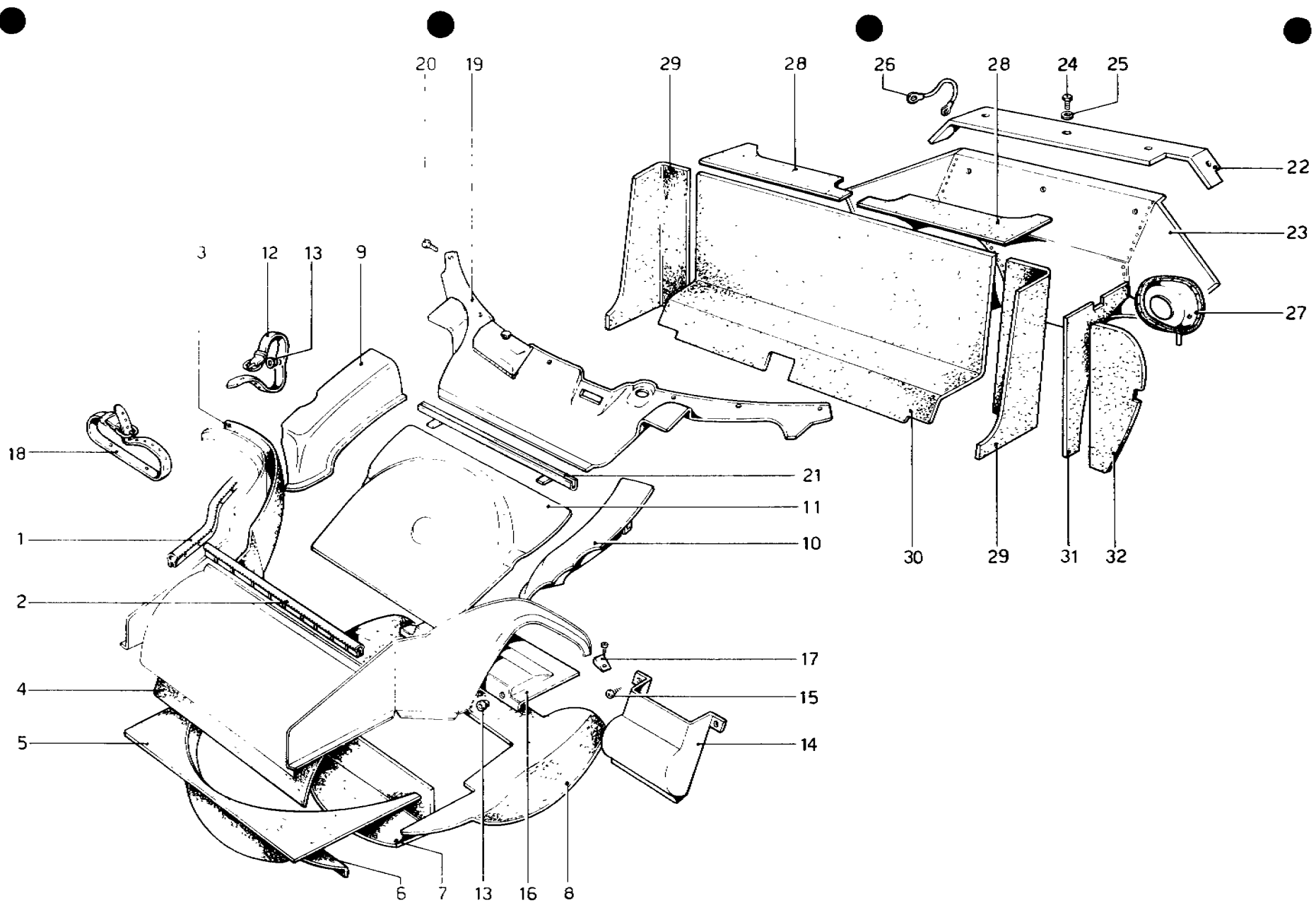

TAVOLA 106

N. Fig.	DISEGNO	Quantità	DENOMINAZIONE	NOTE
-	0501443	1	Cofano ant.completo di cerniere	* Non vale per GD
-	0501652	1	Cofano ant.completo di cerniere	* Vale per GD
1	0500975	1	Gancio di sicurezza	
2	0502008	1	Tappeto cofano	* Non vale per GD
-	0502012	1	Tappeto cofano	* Vale per GD
3	0500122	1	Cofano anteriore	* Non vale per GD
-	0501650	1	Cofano anteriore	* Vale per GD
4	0500357	2	Perno per serratura	
5	0500062	1	Griglia cofano anteriore	
6	0500146	2	Ammortizzatore	
7	16104111	2	Dado	
8	0201491	2	Rondella	
9	1257422	2	Dado	
10	10903026	2	Vite	
11	0500282	2	Cerniera	
12	16043211	6	Vite	
13	16100811	6	Dado	
14	10516670	6	Rondella spaccata	
15	10519621	6	Rondella tranciata	
16	0500977	2	Perno	
17	11065675	2	Seeger	
18	0501125	2	Serratura cofano anteriore	

N. Fig.	DISEGNO	Quantità	DENOMINAZIONE	NOTE
19	1201482	4	Vite	
20	0500365	1	Maniglia apertura cofano	
21	13274006	2	Vite	
22	0500935	1	Perno	
23	0500934	1	Boccola	
24	11196270	1	Rondella	
25	10794011	1	Dado	
26	0500368	1	Cavo	
27	0500369	2	Cavo emergenza	
28	0500974	1	Staffa per gancio di sicurezza	
29	10979411	2	Vite	
30	10615470	2	Rondella	
31	0200697	1	Pulsante plafoniera	
32	0201443	1	Plafoniera	
33	0501002	2	Lampada	
34	0500445	1	Guarnizione	
35	0501561	1	Guarnizione	
36	0501450	1	Cavo collegamento luci ant. Dx	* Non vale per GD-D
-	0501794	1	Cavo collegamento luci ant. Dx	* Vale per GD-D
-	0501451	1	Cavo collegamento luci ant. Sx	* Non vale per GD-D
-	0501795	1	Cavo collegamento luci ant. Sx	* Vale per GD-D

* PARTICOLARI MODIFICATI

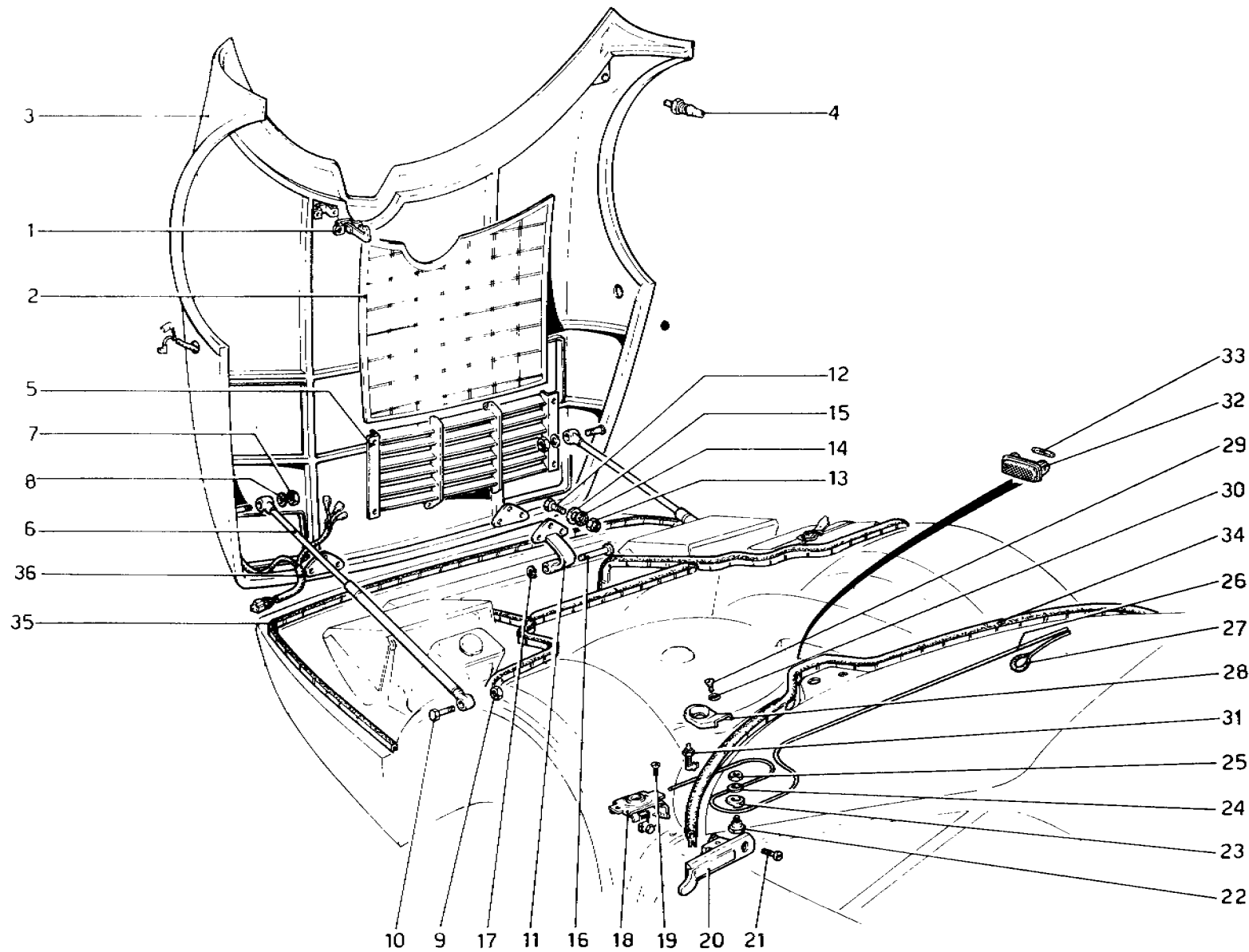

TAVOLA 107

N. Fig.	DISEGNO	Quantità	DENOMINAZIONE	NOTE
—	0501544	1	Cofano motore con cerniere	* Vale fino al N.247
—	0502033	1	Cofano motore con cerniere	* Vale dal N. 248
1	0500324	1	Cofano motore	* Vale fino al N.247
—	0502034	1	Cofano motore	* Vale dal N. 248
2	0500487	1	Alettone	* Non vale per D
—	0501317	1	Alettone	* Vale per D
3	16100811	4	Dado	
4	10615670	4	Rondella elastica	
5	12642001	4	Rondella	
6	0500357	2	Perno	
7	0501504	1	Serratura di sicurezza	
8	1201482	4	Vite	
9	10615370	4	Rondella	
10	15896411	4	Dado	
11	0500248	2	Cerniera	
12	16043211	6	Vite	
13	10519621	6	Rondella	
14	10516670	6	Rondella spaccata	
15	16100811	6	Dado	
16	0500146	2	Ammortizzatore	
17	1301662	2	Rondella	
18	1201491	4	Rondella	
19	16100811	2	Dado	
20	16104111	2	Dado	
21	0500856	1	Coperchio bocchettone benzina	
22	0500855	1	Cerniera	
23	0500434	1	Molla	
24	10519200	2	Rondella	
25	10615270	2	Rondella elastica	
26	10794011	2	Dado	
27	10615370	2	Rondella	
28	10977526	2	Vite	
29	0500912	2	Guarnizione	
30	0500359	2	Coperchio carburatori	
31	0500066	1	Griglia Dx	
—	0500067	1	Griglia Sx	
32	0502039	1	Griglia centrale	* Vale dal N. 248
33	0502042	1	Rete per griglia centrale	* Vale dal N. 248
34	0502040	2	Guarnizione	* Vale dal N. 248
35	0502043	2	Angolare	* Vale dal N. 248
36	0501502	1	Condotto aria Dx con guarnizione	

N. Fig.	DISEGNO	Quantità	DENOMINAZIONE	NOTE
—	0501503	1	Condotto aria Sx con guarnizione	
37	0501500	2	Guarnizione	
38	0501093	1	Griglia posteriore Dx	* Non vale per D
—	0501832	1	Griglia posteriore Dx	* Vale per D
39	0501094	1	Griglia posteriore Sx	* Non vale per D
—	0501833	1	Griglia posteriore Sx	* Vale per D
40	0500955	1	Protezione Dx fanali	* Non vale per D
—	0501834	1	Protezione Dx fanali	* Vale per D
—	0500956	1	Protezione Sx fanali	* Non vale per D
—	0501835	1	Protezione Sx fanali	* Vale per D
41	0501483	2	Protezione termica fanali	* Non vale per D
—	0501838	1	Protezione termica Dx fanali	* Vale per D
—	0501839	1	Protezione termica Sx fanali	* Vale per D
42	0501484	1	Protezione Dx	* Non vale per D
—	0501485	1	Protezione Sx	* Non vale per D
43	0501482	1	Protezione fanali targa	
44	0500207	2	Fanale targa	
45	0200830	2	Lampada	
46	0501522	1	Protezione targa	
47	0500428	2	Tassello in gomma	
48	12642801	2	Rondella	
49	10794011	2	Dado	
50	0500516	2	Tampone	
51	10516670	2	Rondella	
52	16100811	2	Dado	
53	0500251	2	Perno	
54	11065675	2	Seeger	
55	0400681	2	Serratura	
56	0500365	1	Maniglia	
57	13274006	2	Vite	
58	0500935	1	Perno	
59	0500934	1	Boccola	
60	11196270	1	Rondella	
61	10794011	1	Dado	
62	0500373	1	Cavo	
63	0500369	1	Cavo emergenza	
64	0200696	1	Pulsante per plafoniera	
65	0500188	2	Plafoniera	
66	0200831	2	Lampada	
67	0501562	1	Guarnizione	
68	0501506	1	Cavo collegamento fanali post.	

* PARTICOLARI MODIFICATI

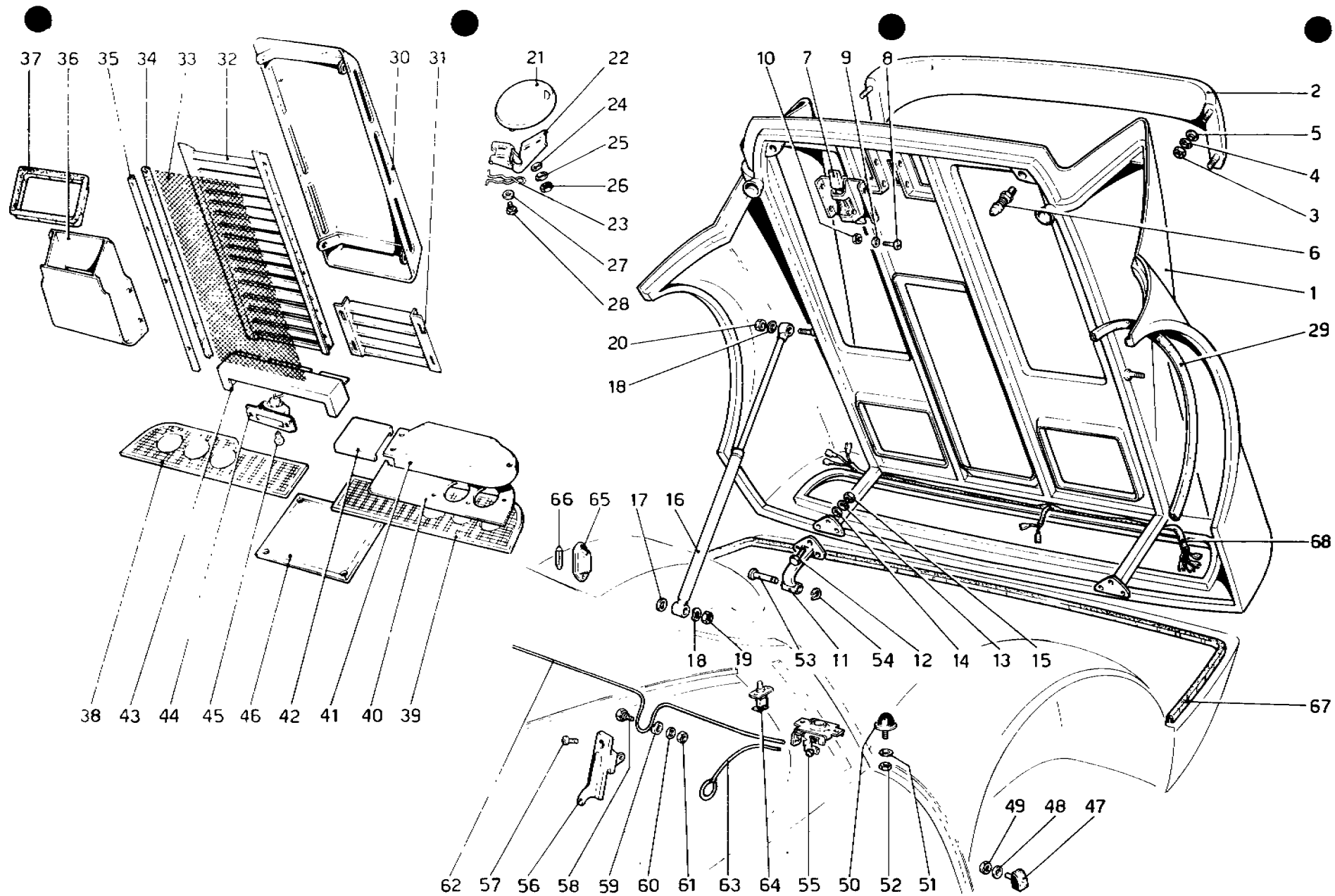

TAVOLA 108

N. Fig.	DISEGNO	Quantità	DENOMINAZIONE	NOTE
-	0500305	1	Porta Dx completa	
-	0500306	1	Porta Sx completa	
1	0500303	1	Rivestimento esterno porta Dx	
-	0500304	1	Rivestimento esterno porta Sx	
2	0500828	1	Telaio porta Dx	
-	0500829	1	Telaio porta Sx	
3	0501416	1	Paratia interna Dx	
-	0502150	1	Rivestimento paratia Dx	
-	0501417	1	Paratia interna Sx	
-	0502151	1	Rivestimento paratia Sx	
4	0501418	1	Appoggiabraccia Dx	
-	0501419	1	Appoggiabraccia Sx	
-	0501424	2	Rivestimento appoggiabraccia	
5	0501420	2	Maniglia	
-	0501425	2	Rivestimento maniglia	
6	17606705	10	Vite	
7	0501435	1	Pannello interno porta Dx	
-	0501439	1	Rivestimento pannello Dx	
-	0501436	1	Pannello interno porta Sx	
-	0501440	1	Rivestimento pannello Sx	
8	0500741	2	Modanatura per altoparlante	
9	0501429	2	Guarnizione per altoparlante	
10	1502063	8	Vite	
11	0501368	2	Altoparlante	
12	0501369	8	Molletta	
13	1300651	8	Vite	
14	0500167	2	Guarnizione	
15	0501385	2	Guarnizione	
16	0500316	2	Cerniera	
17	0200741	4	Perno per cerniera	
18	11065775	2	Seeger	
19	0501371	1	Cavi Dx	
-	0501372	1	Cavi Sx	
20	0501370	2	Spia porta aperta	
21	0200833	2	Lampada	
22	0501378	1	Serratura Dx	
-	0501379	1	Serratura Sx	
23	0200360	2	Molla	
24	12574211	2	Dado	
25	15896211	2	Dado	
26	0200895	2	Boccola	
27	0501377	2	Vite	
28	0501376	2	Titante	
29	0200356	1	Blocchetto serratura Dx	
-	0200357	1	Blocchetto serratura Sx	
30	0201811	2	Guarnizione	
31	0200358	2	Distanziale	
32	0200632	2	Ghiera	
33	0200373	2	Boccola	
34	0200359	2	Seeger	
35	0200360	2	Molla	

N. Fig.	DISEGNO	Quantità	DENOMINAZIONE	NOTE
36	0500322	1	Maniglia Dx	
-	0500323	1	Maniglia Sx	
37	0200438	2	Gommino	
38	0201065	2	Cavo	
39	12601270	2	Rondella	
40	12574111	2	Dado	
41	0201704	2	Pommello	
42	0300162	2	Passafilo	
43	0500618	2	Asta	
44	0300161	2	Molletta	
45	1302140	8	Vite	
46	0200370	8	Molletta	
47	0501430	1	Modanatura Dx	
-	0501431	1	Modanatura Sx	
48	17677805	4	Vite	
49	0200191	1	Scontrino Dx	
-	0200192	1	Scontrino Sx	
50	1302140	8	Vite	
51	0200437	2	Boccola	
52	0201572	2	Cavo	
53	0301652	2	Molla	
54	10794011	2	Dado	
55	10615270	2	Rondella	
56	10375001	2	Vite	
57	0202614	2	Maniglia	
58	0500165	2	Canalino posteriore	
59	0500166	2	Canalino superiore	
60	0501383	2	Canalino anteriore	
61	0500170	2	Canalino post.cristallo fisso	
62	0501384	2	Canalino ant.cristallo fisso	
63	0500168	1	Cristallo fisso	
-	0500169	1	Cristallo fisso	
64	0500163	1	Cristallo scendente	
-	0500164	1	Cristallo scendente	
65	10902811	4	Vite	
66	12640601	8	Rondella	
67	0500869	8	Boccola	
68	0501382	4	Distanziale	
69	12643701	8	Rondella	
70	15896211	4	Dado	
71	0201546	2	Vite	
72	0201700	2	Carrucola	
73	12643701	4	Rondella	
74	12605370	2	Rondella elastica	
75	15896211	2	Dado	
76	0501386	2	Staffa per cristallo fisso	
77	0500309	1	Motorino alzacrystallo Dx	
-	0500310	1	Motorino alzacrystallo Sx	
78	10615370	6	Rondella elastica	
79	15896411	6	Dado	

* PARTICOLARI MODIFICATI

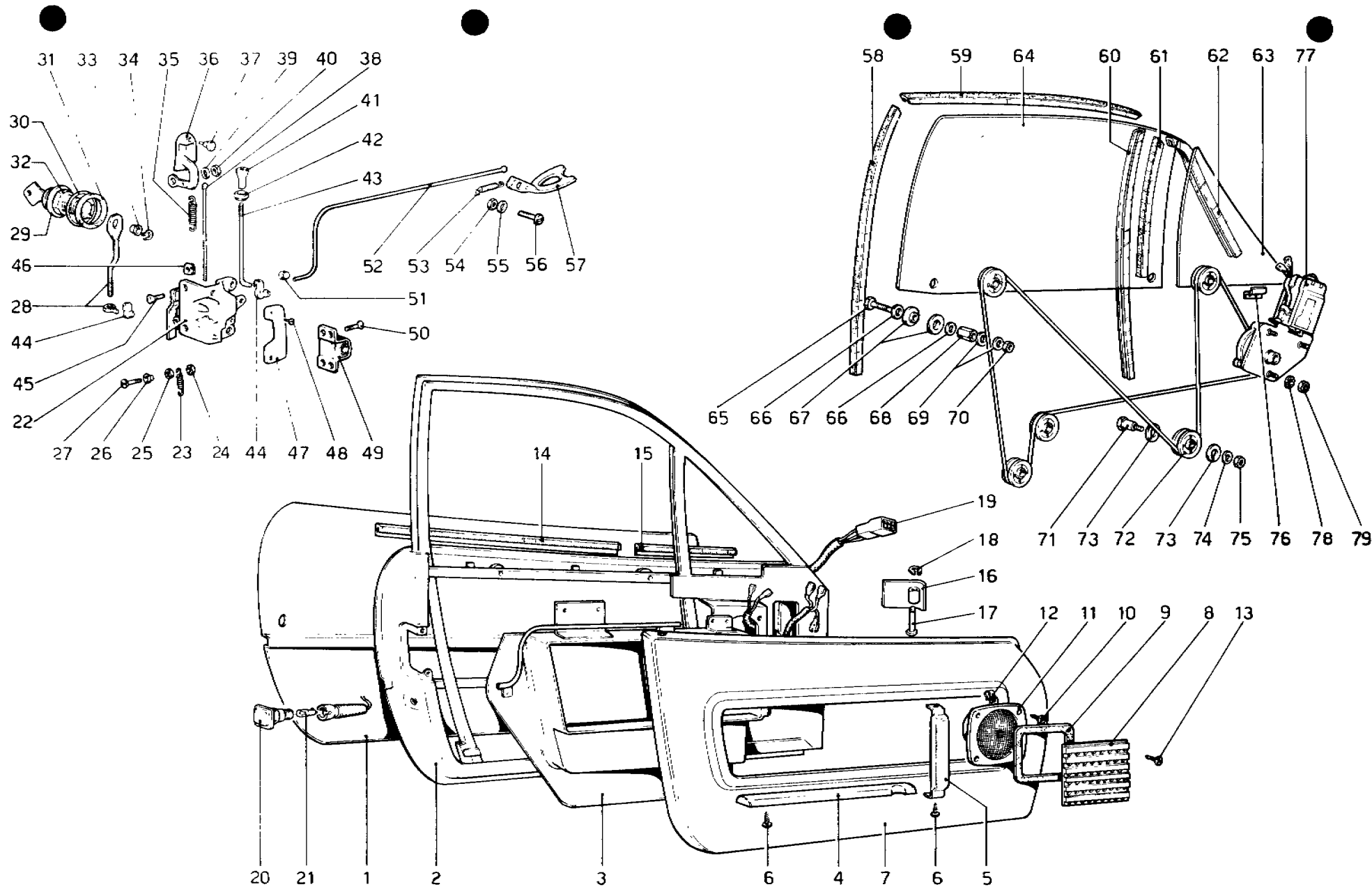

TAVOLA 109

N. Fig.	DISEGNO	Quantità	DENOMINAZIONE	NOTE
1	0500154	1	Cornice parabrezza	
2	0500153	1	Cristallo parabrezza	* Non vale per AUS
-	0502097	1	Cristallo parabrezza	* Vale per AUS
3	0500155	1	Cristallo laterale post.fisso Dx	* Non vale per AUS
-	0502098	1	Cristallo laterale post.fisso Dx	* Vale per AUS
-	0500156	1	Cristallo laterale post.fisso Sx	* Non vale per AUS
-	0502099	1	Cristallo laterale post.fisso Sx	* Vale per AUS
4	0500161	1	Cristallo lunotto	
5	0500162	1	Cornice lunotto	
6	0501273	1	Cavo per antenna radio	
7	0500157	2	Guarnizione	
8	0500169	1	Cornice cristallo laterale post.Dx	
-	0500170	1	Cornice cristallo laterale post.Sx	
9	0500991	2	Guarnizione superiore	
10	0500990	2	Guarnizione anteriore	
11	0500158	2	Guarnizione posteriore	
12	0500449	1	Gocciolatoio Dx	

N. Fig.	DISEGNO	Quantità	DENOMINAZIONE	NOTE
-	0500450	1	Gocciolatoio Sx	
13	0500451	1	Modanatura superiore porta Dx	
-	0500452	1	Modanatura superiore porta Sx	
14	0500446	2	Guarnizione superiore porta	
15	17677805	6	Vite	
16	0500448	2	Guarnizione inferiore esterna	
17	0500457	1	Riparo posteriore Dx porta	
-	0500458	1	Riparo posteriore Sx porta	
18	0500978	2	Modanatura interna	
19	0500446	2	Guarnizione inferiore interna	
20	0500453	1	Modanatura sottoporta Dx	
-	0500454	1	Modanatura sottoporta Sx	
21	0500455	1	Riparo anteriore Dx porta	
-	0500456	1	Riparo anteriore Sx porta	
22	0601561	1	Cartuccia sigillante siliconico	
23	0600895	1	Sigillante parabrezza Windo Weld	

* PARTICOLARI MODIFICATI

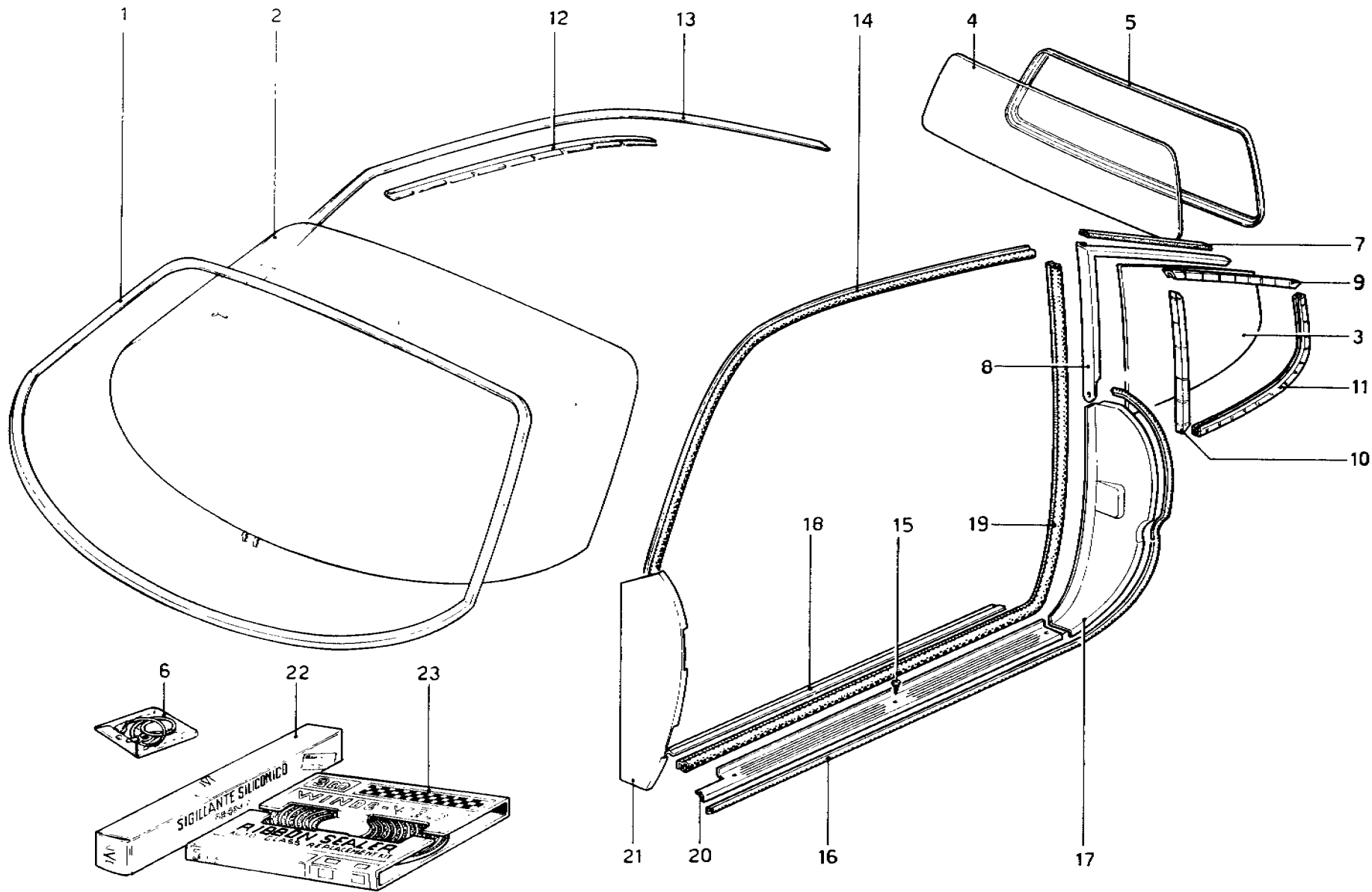

TAVOLA 110

N. Fig.	DISEGNO	Quantità	DENOMINAZIONE	NOTE	N. Fig.	DISEGNO	Quantità	DENOMINAZIONE	NOTE
—	0501950	1	Sedile Dx completo		19	0501201	1	Ossatura superiore lunotto	
—	0501951	1	Sedile Sx completo		—	0501216	1	Rivestimento ossatura	
1	0501936	1	Schienale Dx		20	0501204	1	Ossatura lunotto	
—	0501937	1	Schienale Sx		—	0501215	1	Rivestimento ossatura	
—	0501940	2	Rivestimento schienale		21	0501205	1	Scatolato sottolunotto	
2	0501938	1	Cuscino Dx		—	0501217	1	Rivestimento scatolato	
—	0501939	1	Cuscino Sx		22	0501207	1	Ossatura sottolunotto	
—	0501941	2	Rivestimento cuscino		—	0501218	1	Rivestimento ossatura	
3	0401246	1	Regolatore sedile Dx		23	0501228	1	Ossatura montante Dx	
—	0401247	1	Regolatore sedile Sx		—	0501236	1	Rivestimento montante Dx	
4	14306426	8	Vite		—	0501229	1	Ossatura montante Sx	
5	0202322	2	Perno		—	0501237	1	Rivestimento montante Sx	
6	0200589	4	Boccola		24	0501188	1	Fianchetto posteriore Dx	* Non vale per GD
7	0501787	2	Appoggiatesta	* Non vale per AUS	—	0501196	1	Rivestimento fianchetto Dx	* Non vale per GD
—	0502110	2	Appoggiatesta	* Vale per AUS	—	0501762	1	Fianchetto posteriore Dx	* Vale per GD
—	0501982	2	Rivestimento appoggiatesta		—	0501766	1	Rivestimento fianchetto Dx	* Vale per GD
8	0501328	1	Guida laterale Dx		—	0501189	1	Fianchetto post. Sx	* Non vale per GD
—	0501329	1	Guida laterale Sx		—	0501197	1	Rivestimento fianchetto Sx	* Non vale per GD
9	0501330	1	Guida centrale Dx		—	0501763	1	Fianchetto post. Sx	* Vale per GD
—	0501331	1	Guida centrale Sx		—	0501767	1	Rivestimento fianchetto Sx	* Vale per GD
10	14306326	8	Vite		25	0501186	1	Ossatura sotto porta Dx	
11	0202322	8	Vite		—	0501194	1	Rivestimento ossatura Dx	
12	1301662	8	Rondella		—	0501187	1	Ossatura sotto porta Sx	
13	0501066	1	Serie cinture di sicurezza	* Non vale per GD-AUS	—	0501195	1	Rivestimento ossatura Sx	
—	0501067	1	Serie cinture di sicurezza	* Vale per GD	26	0501247	1	Ossatura sottomontante Dx	* Non vale per GD
—	—	—	—	Non vale per AUS	—	0501263	1	Rivestimento ossatura Dx	* Non vale per GD
14	0502117	2	Gancio per cinture di sicurezza	* Vale per AUS	—	0501776	1	Ossatura sottomontante Dx	* Vale per GD
15	0500645	1	Tappeto per schienale	* Vale fino al N.247	—	0501784	1	Rivestimento ossatura Dx	* Vale per GD
—	0502049	1	Tappeto per schienale	* Vale dal N. 248	—	0501248	1	Ossatura sottomontante Sx	* Non vale per GD
16	0502054	1	Tappeto fondo schienale	* Vale dal N. 248	—	0501264	1	Rivestimento ossatura Sx	* Non vale per GD
17	0201443	1	Plafoniera		—	0501777	1	Ossatura sottomontante Sx	* Vale per GD
18	0501002	1	Lampada		—	0501785	1	Rivestimento ossatura Sx	* Vale per GD

* PARTICOLARI MODIFICATI

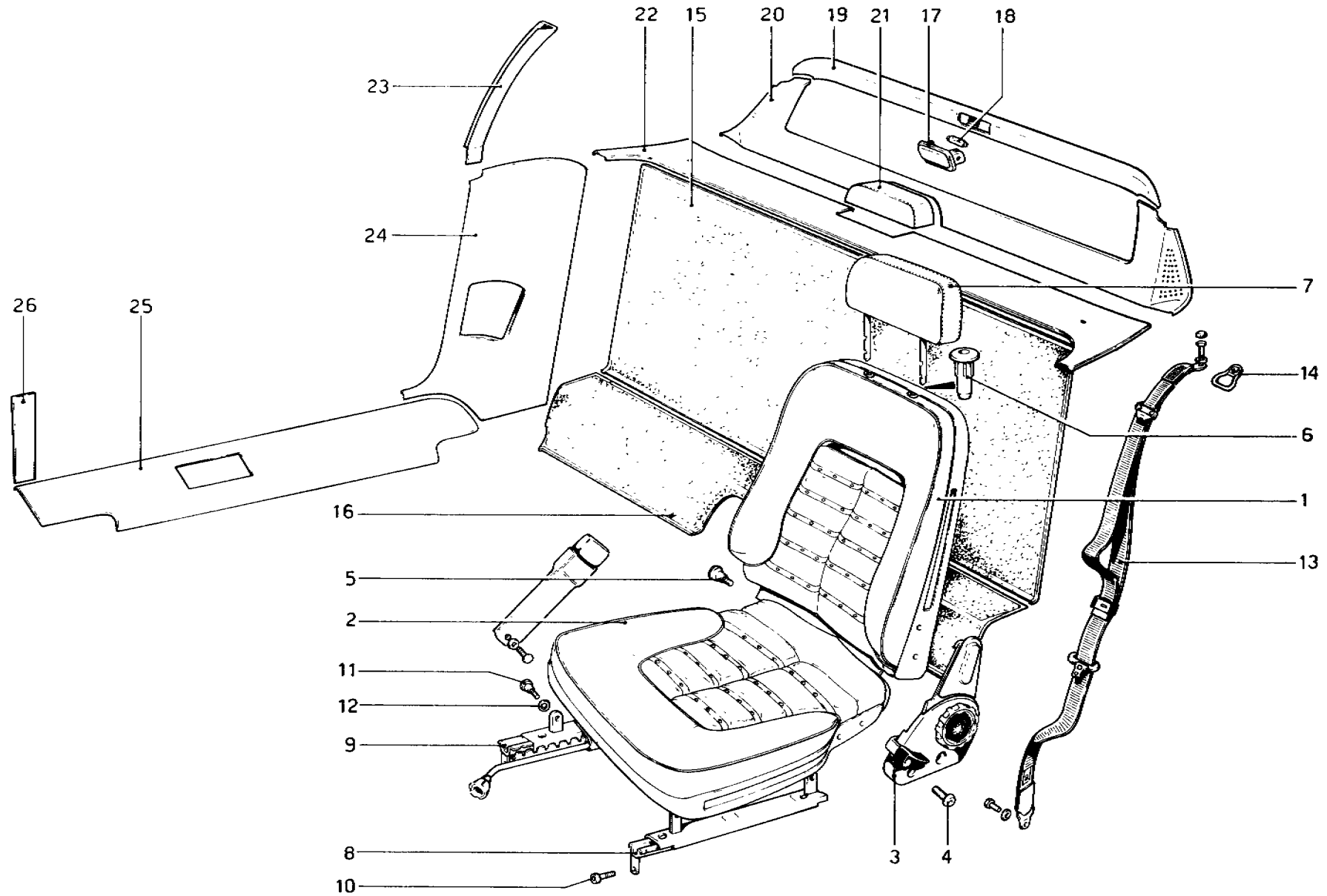

TAVOLA 111

N. Fig.	DISEGNO	Quantità	DENOMINAZIONE	NOTE
1	0501243	1	Ossatura montante Dx	* Non vale per GD
-	0501261	1	Rivestimento ossatura Dx	* Non vale per GD
-	0501770	1	Ossatura montante Dx	* Vale per GD
-	0501782	1	Rivestimento ossatura Dx	* Vale per GD
-	0501244	1	Ossatura montante Sx	* Non vale per GD
-	0501262	1	Rivestimento ossatura Sx	* Non vale per GD
-	0501771	1	Ossatura montante Sx	* Vale per GD
-	0501783	1	Rivestimento ossatura Sx	* Vale per GD
2	0501247	1	Ossatura inferiore montante Dx	* Non vale per GD
-	0501263	1	Rivestimento ossatura inferiore Dx	* Non vale per GD
-	0501776	1	Ossatura inferiore montante Dx	* Vale per GD
-	0501784	1	Rivestimento ossatura inferiore Dx	* Vale per GD
-	0501248	1	Ossatura inferiore montante Sx	* Non vale per GD
-	0501264	1	Rivestimento ossatura inferiore Sx	* Non vale per GD
-	0501777	1	Ossatura inferiore montante Sx	* Vale per GD
-	0501785	1	Rivestimento ossatura inferiore Sx	* Vale per GD
3	0501227	1	Padiglione	* Non vale per AUS
-	0502122	1	Padiglione	* Vale per AUS
4	0201284	2	Tendina parasole	* Non vale per AUS
-	0401701	2	Aletta parasole	* Vale per AUS
5	0201711	2	Staffa Dx fiss. tendina	* Non vale per AUS

N. Fig.	DISEGNO	Quantità	DENOMINAZIONE	NOTE
6	0201712	2	Staffa Sx fiss. tendina	* Non vale per AUS
7	15611105	4	Vite	* Non vale per AUS
8	0500811	2	Cinghia fermavaligie	
9	0300299	4	Staffetta per cinghia	
10	1502060	8	Vite	
11	0501107	1	Ossatura pedale acceleratore	* Non vale per GD
-	0501109	1	Rivestimento ossatura pedale	* Non vale per GD
12	0500680	1	Tunnel anteriore	* Non vale per GD
-	0500685	1	Rivestimento tunnel ant.	* Non vale per GD
-	0501788	1	Tunnel anteriore	* Vale per GD
-	0501790	1	Rivestimento tunnel ant.	* Vale per GD
13	0501320	1	Tunnel centrale	* Vale fino al N. 247
-	0500688	1	Rivestimento tunnel centrale	* Vale fino al N. 247
-	0502024	1	Tunnel centrale	* Vale dal N. 248
-	0502027	1	Rivestimento tunnel centrale	* Vale dal N. 248
14	0500682	1	Ossatura per torretta cambio	
-	0500690	1	Rivestimento ossatura torretta	
15	0501321	1	Ossatura protezione asta cambio	* Vale fino al N. 247
-	0501322	1	Rivestimento ossatura protezione	* Vale fino al N. 247
-	0502028	1	Ossatura protezione asta cambio	* Vale dal N. 248
-	0502029	1	Rivestimento ossatura protezione	* Vale dal N. 248

* PARTICOLARI MODIFICATI

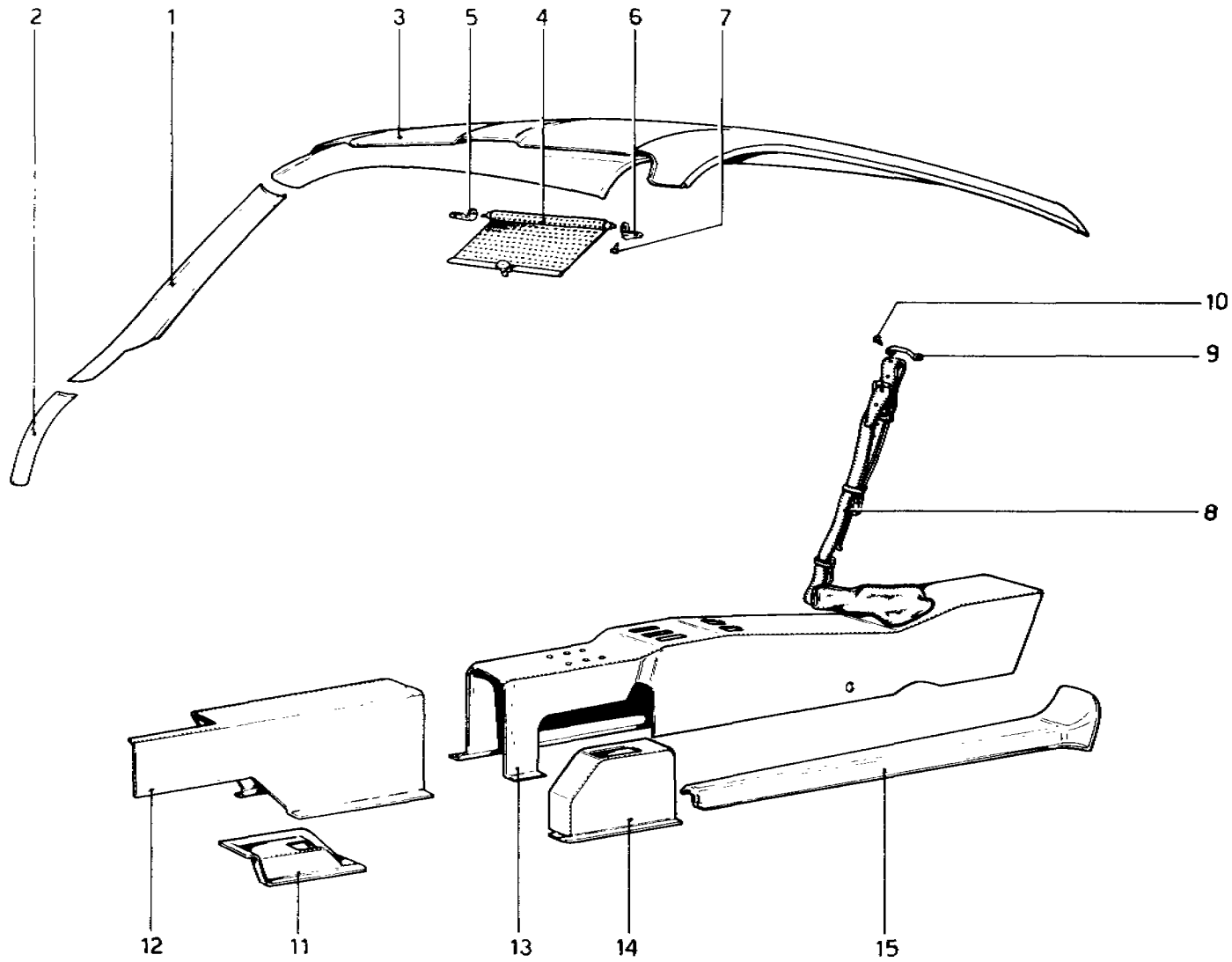

TAVOLA 112

N. Fig.	DISEGNO	Quantità	DENOMINAZIONE	NOTE
-	0502148	1	Serie rivestimenti plancia	* Non vale per GD
-	0502149	1	Serie rivestimenti plancia	* Vale per GD
1	0501282	1	Parte anteriore plancia	* Non vale per GD
-	0501281	1	Rivestimento parte ant. plancia	* Non vale per GD
-	0501625	1	Parte anteriore plancia	* Vale per GD
-	0501629	1	Rivestimento parte ant.plancia	* Vale per GD
2	0501287	1	Plancetta	* Non vale per GD
-	0501283	1	Rivestimento plancetta	* Non vale per GD
-	0501620	1	Plancetta	* Vale per GD
-	0501624	1	Rivestimento plancetta	* Vale per GD
3	0501309	1	Cassettino	* Non vale per GD
-	0501313	1	Rivestimento per cassettino	* Non vale per GD
-	0501632	1	Cassettino	* Vale per GD
-	0501638	1	Rivestimento per cassettino	* Vale per GD
4	0501307	1	Copripiantone	* Non vale per GD
-	0501311	1	Rivestimento copripiantone	* Non vale per GD

N. Fig.	DISEGNO	Quantità	DENOMINAZIONE	NOTE
-	0501633	1	Copripiantone	* Vale per GD
-	0501637	1	Rivestimento copripiantone	* Vale per GD
5	0501299	1	Sportello cassetto	
-	0501293	1	Rivestimento esterno sportello	
-	0501292	1	Rivestimento interno sportello	
6	0501286	1	Cassetto	* Non vale per GD
-	0501278	1	Rivestimento cassetto	* Non vale per GD
-	0501619	1	Cassetto	* Vale per GD
-	0501623	1	Rivestimento cassetto	* Vale per GD
7	0201311	1	Specchio di cortesia	
8	0500932	1	Complessivo serratura cassetto	* Non vale per GD
-	0501327	1	Complessivo serratura cassetto	* Vale per GD
9	0501276	1	Cavi elettrici	
10	0200683	2	Plafoniera	
11	0200831	2	Lampada	
12	0501164	1	Interruttore	

* PARTICOLARI MODIFICATI

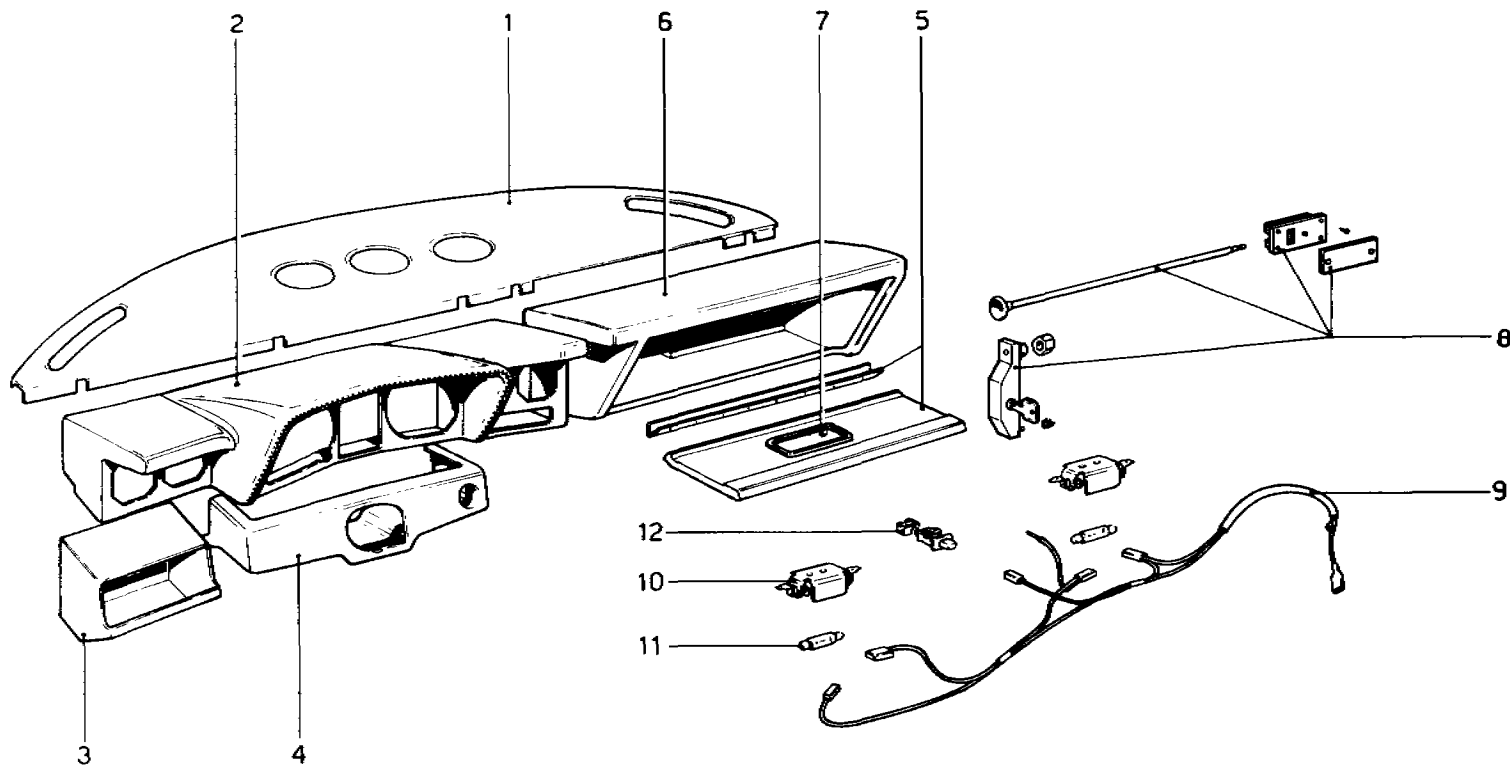

TAVOLA 113

N. Fig.	DISEGNO	Quantità	DENOMINAZIONE	NOTE
—	0502139	—	Serie tappeti abitacolo	* Vale fino alla vett. 247 non
—	—	—	—	Non vale per GD
—	0502140	—	Serie tappeti abitacolo	* Vale dalla vett. 248
—	—	—	—	Non vale per GD
—	0502141	—	Serie tappeti abitacolo	* Vale per GD fino al N. 247
—	0502147	—	Serie tappeti abitacolo	* Vale per GD dal N. 248
1	0500643	1	Tappeto anteriore Dx	* Non vale per GD
—	0501754	1	Tappeto anteriore Dx	* Vale per GD
2	0500644	1	Tappeto anteriore Sx	* Non vale per GD
—	0501755	1	Tappeto anteriore Sx	* Vale per GD
3	0500647	1	Tappeto posteriore Dx	* Vale fino alla N. 247
—	0500044	1	Tappeto posteriore Dx	* Vale dall N. 248
4	0500648	1	Tappeto posteriore Sx	* Vale fino alla N. 247
—	0500045	1	Tappeto posteriore Sx	* Vale dalla N. 248
5	0500414	1	Sottotappeto Dx	
6	0500415	1	Sottotappeto Sx	
7	0501181	2	Tappeto per angolo sottoschienale	* Vale fino alla N. 247

N. Fig.	DISEGNO	Quantità	DENOMINAZIONE	NOTE
8	0500638	1	Tappeto sul passaruota Dx	* Non vale per GD
—	0501723	1	Tappeto sul passaruota Dx	* Vale per GD
9	0500639	1	Tappeto sul passaruota Sx	* Non vale per GD
—	0501724	1	Tappeto sul passaruota Sx	* Vale per GD
10	0500405	1	Gomma per appoggia piedi	* Non vale per GD
11	0500630	1	Tappeto sottopedaliera	* Non vale per GD
—	0501721	1	Tappeto sottopedaliera	* Vale per GD
12	0500634	1	Tappeto copricentralina	* Non vale per GD
—	0501722	1	Tappeto copricentralina	* Vale per GD
13	0501115	1	Tappeto laterale Dx	* Non vale per GD
—	0501737	1	Tappeto laterale Dx	* Vale per GD
14	0501116	1	Tappeto laterale Sx	* Non vale per GD
—	0501738	1	Tappeto laterale Sx	* Vale per GD
15	0501114	6	Fermaglio per molla	
16	0200735	6	Molla per bottone a pressione	
17	0501113	6	Maschio per bottone a pressione	

* PARTICOLARI MODIFICATI

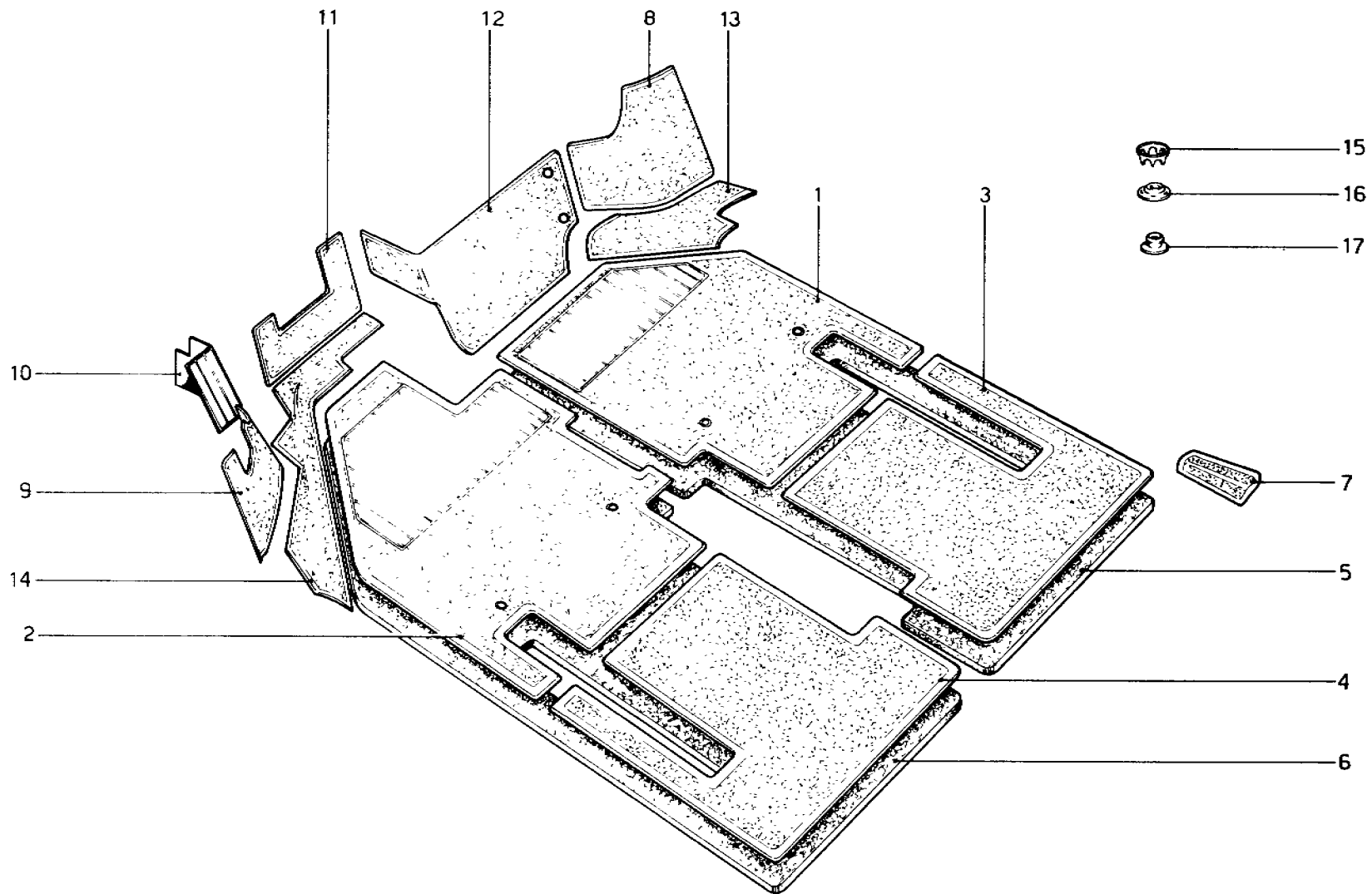

TAVOLA 114

N. Fig.	DISEGNO	Quantità	DENOMINAZIONE	NOTE
1	0501052	1	Orologio elettronico	
2	0501049	1	Termometro olio	* Non vale per GD
-	0501055	1	Termometro olio	* Vale per GD
3	0501058	1	Contachilometri	* Non vale per GB-EIRE-AUS
-	0501061	1	Cohtamiglia	* Vale per GB-EIRE-AUS
4	0501048	1	Contagiri	
5	0501051	1	Indicatore livello carburante	* Non vale per GD
-	0501056	1	Indicatore livello carburante	* Vale per GD
6	0501050	1	Amperometro	
7	0502152	1	Pannello portastrumenti	* Non vale per GD
-	0502153	1	Pannello portastrumenti	* Vale per GD
8	0502154	1	Termometro acqua	
9	0502155	1	Manometro olio	
10	10342301	6	Vite	
11	10615270	6	Rondella elastica	
12	10794011	6	Dado	
13	0200833	-	Lampada	
14	0500674	1	Targhetta per interruttori	
15	0500172	7	Pommello	

N. Fig.	DISEGNO	Quantità	DENOMINAZIONE	NOTE
16	0200690	4	Ghiera	
17	0200689	3	Interruttore per ventole e fendinebbia	
-	-	-		
18	0500375	1	Interruttore per emergenza	
19	0500734	3	Ponticello per levette	
20	0501274	2	Levetta comando defroster	
21	0501275	1	Levetta comando rubinetto	
22	1502094	6	Vite	
23	12638101	6	Rondella	
24	0300734	2	Interruttore alzacristalli	
25	0500494	2	Posacenere	
26	0500656	2	Accendisigari	
27	0501172	2	Plafoniera per posacenere	
28	0201630	2	Lamapada	
29	0501010	1	Guaina per cavo	
30	0501012	1	Cavo comando rubinetto acqua	
31	10794011	1	Dado	
32	0200469	1	Boccola	
33	0200916	1	Vite	

* PARTICOLARI MODIFICATI

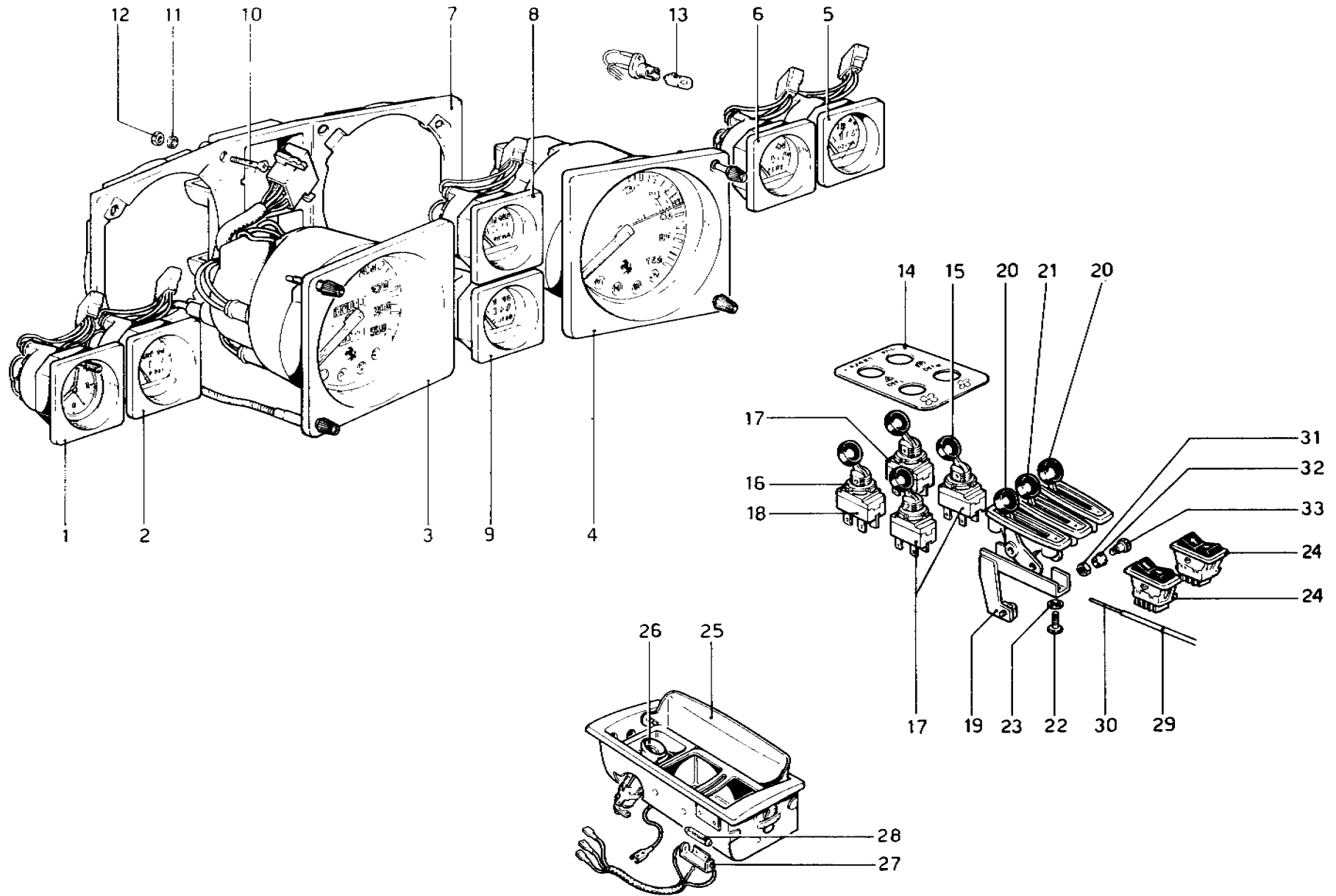

TAVOLA 115

N. Fig.	DISEGNO	Quantità	DENOMINAZIONE	NOTE
—	0500664	1	Impianto elettrico completo	* Vale fino al N. 250 Non vale per GD
—	0501511	1	Impianto elettrico completo	* Vale fino al N.250 Vale per GD
—	0501715	1	Impianto elettrico completo	* Vale dal N.251 Non vale per GD
—	0501716	1	Impianto elettrico completo	* Vale dal N.251 Vale per GD
1	0501101	1	Parte ant.impianto elettrico	* Vale fino al N. 250 Non vale per GD
—	0501512	1	Parte ant.impianto elettrico	* Vale fino al N. 250 Vale per GD
—	0501710	1	Parte ant.impianto elettrico	* Vale dal N.251 Non vale per GD
—	0501701	1	Parte ant.impianto elettrico	* Vale dal N.251 Vale per GD
2	0501102	1	Parte post.impianto elettrico	* Vale fino al N. 250 Non vale per GD
—	0501702	1	Parte post.impianto elettrico	* Vale fino al N. 250 Vale per GD
—	0501711	1	Parte post.impianto elettrico	* Vale dal N.251 Non vale per GD
—	0501703	1	Parte post.impianto elettrico	* Vale dal N.251 Vale per GD
3	0501103	1	Cavi collegamento tunnel	* Vale fino al N. 250 Non vale per GD

N. Fig.	DISEGNO	Quantità	DENOMINAZIONE	NOTE
—	0501704	1	Cavi collegamento tunnel	* Vale fino al N. 250 Vale per GD
—	0501712	1	Cavi collegamento tunnel	* Vale dal N.251 Non vale per GD
—	0501705	1	Cavi collegamento tunnel	* Vale dal N.251 Vale per GD
4	0501104	1	Cavi collegamento centralina	* Vale fino al N. 250 Non vale per GD
—	0501706	1	Cavi collegamento centralina	* Vale fino al N. 250 Vale per GD
—	0501713	1	Cavi collegamento centralina	* Vale dal N.251 Non vale per GD
—	0501707	1	Cavi collegamento centralina	* Vale dal N. 251 Vale per GD
5	0501105	1	Cavi collegamento plancia	* Vale fino al N. 250 Non vale per GD
—	0501708	1	Cavi collegamento plancia	* Vale fino al N. 250 Vale per GD
—	0501714	1	Cavi collegamento plancia	* Vale dal N.251 Non vale per GD
—	0501709	1	Cavi collegamento plancia	* Vale dal N.251 Vale per GD
6	0501167	1	Cavo massa batteria	
7	0501168	1	Cavo positivo batteria	
8	0500821	1	Tube per protezione cavi	
9	0501169	1	Cavo per plafoniera abitacolo	

* PARTICOLARI MODIFICATI

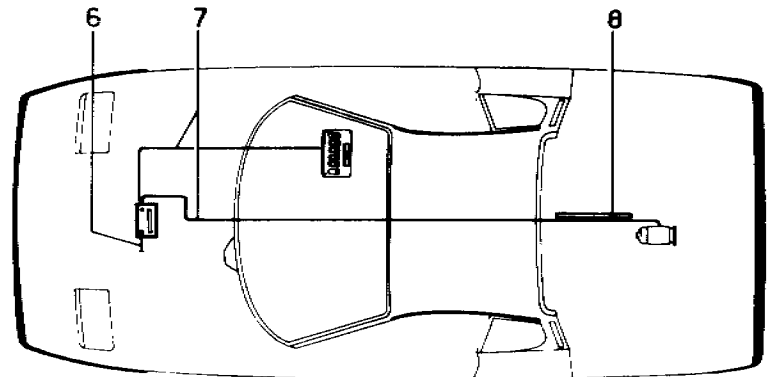
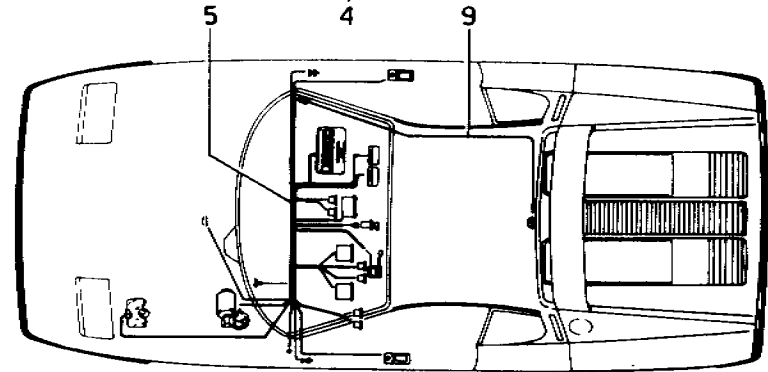
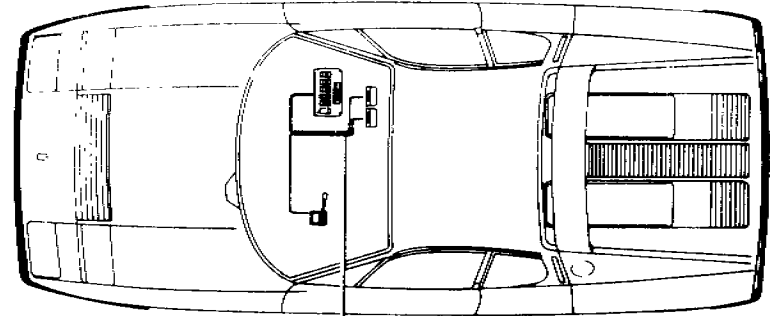
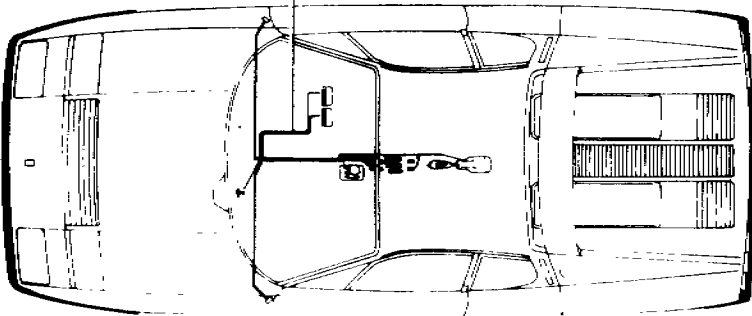
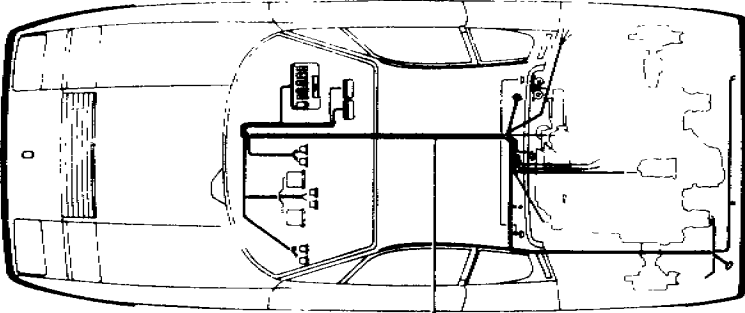
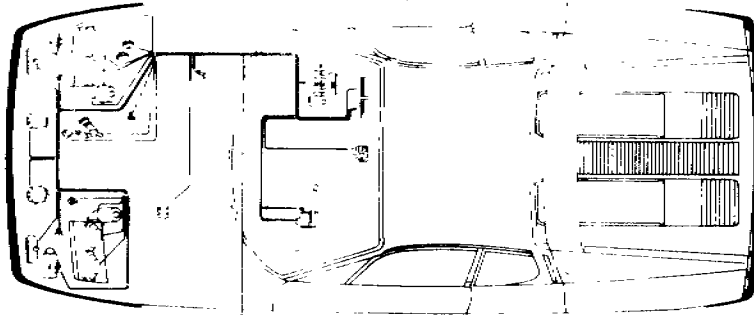

TAVOLA 116

N. Fig.	DISEGNO	Quantità	DENOMINAZIONE	NOTE
1	0400526	1	Scatola portavalvole Dx completa	
-	0501810	1	Scatola portavalvole Sx completa	
2	10858090	8	Valvola fusibile 8 Ampere	
3	11048990	5	Valvola fusibile 16 Ampere	
4	11048890	5	Valvola fusibile 25 Ampere	
5	0400524	1	Scatola portavalvole Dx	
-	0400525	1	Scatola portavalvole Sx	
6	0400523	2	Coperchio scatola portavalvole	
7	0400563	1	Targhetta grande Dx	
-	0502010	1	Targhetta grande Sx	
8	0401356	1	Targhetta piccola Dx	
-	0502011	1	Targhetta piccola Sx	
9	0501564	1	Supporto paratia centralina	* Non vale per GD
-	0501660	1	Supporto paratia centralina	* Vale per GD
-	0500665	1	Centralina elettrica completa di relais	* Non vale per GD
-	0501112		Centralina elettrica completa di relais	* Vale per GD
10	0500577	1	Piastra per centralina	* Non vale per GD
-	0501076	1	Piastra per centralina	* Vale per GD
11	0501087	1	Relais per trombe	
12	0501087	1	Relais per ventola radiatore	

N. Fig.	DISEGNO	Quantità	DENOMINAZIONE	NOTE
13	0501087	1	Relais per ventola radiatore	
14	0501087	1	Relais per evaporizzatore AC	
15	0501087	1	Relais per alzacristalli	
16	0501089	1	Relais per lampeggio	* Non vale per GD
17	0501088	1	Relais per luci esterne	
18	0500578	11	Molletta	
19	1201549	11	Vite	
20	10615670	2	Rondella elastica	
21	1500672	2	Dado	
22	0501090	1	Shunt per amperometro	
23	0500490	2	Distanziale	
24	1500671	2	Vite	
25	0500176	1	Relais per emergenza	
26	0501089	1	Relais per motorino alzarafari	
27	0501089	1	Relais per motorino alzarafari	
28	0501089	1	Relais per comando alzarafari	
29	0501088	1	Relais per luci abbaglianti	
30	1200926	5	Vite	

* PARTICOLARI MODIFICATI

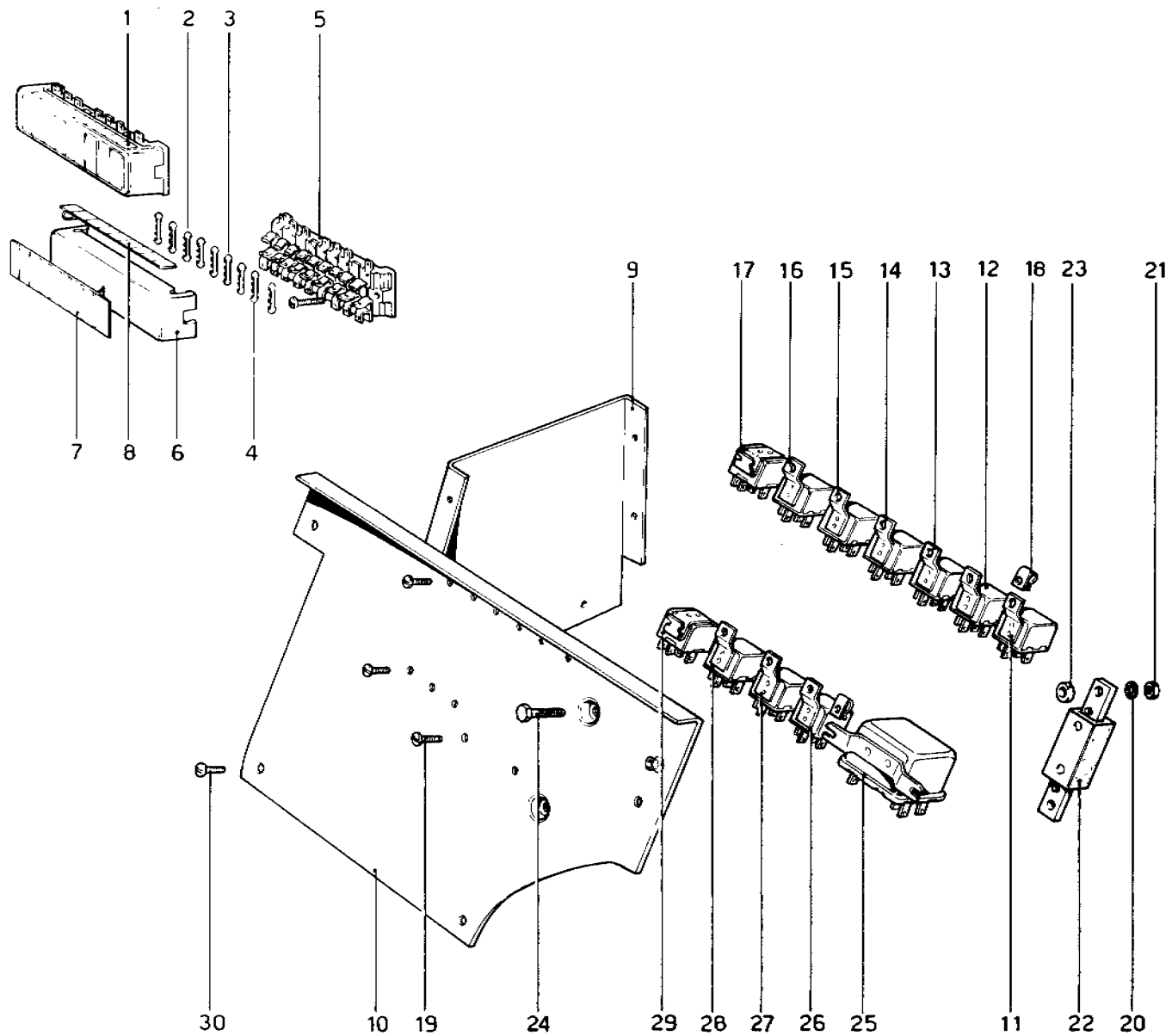

TAVOLA 117

N. Fig.	DISEGNO	Quantità	DENOMINAZIONE	NOTE
-	0501456	1	Complessivo fari Dx	* Non vale per GD-D-F-A-
-	0501796	1	Complessivo fari Dx	* Vale per GD
-	0501852	1	Complessivo fari Dx	* Vale per A
-	0501850	1	Complessivo fari Dx	* Vale per D
-	0501861	1	Complessivo fari Dx	* Vale per F
-	0501457	1	Complessivo fari Sx	* Non vale per GD-D-F-A-
-	0501797	1	Complessivo fari Sx	* Vale per GD
-	0501853	1	Complessivo fari Sx	* Vale per A
-	0501851	1	Complessivo fari Sx	* Vale per D
-	0501862	1	Complessivo fari Sx	* Vale per F
1	0500384	1	Maschera fari Dx	
-	0500385	1	Maschera fari Sx	
2	0500381	1	Contentitore fari Dx	
-	0500382	1	Contentitore fari Sx	
3	0500705	4	Boccola	
4	0500706	4	Perno	
5	0501459	1	Cavi Dx	* Non vale per GD-D
-	0501798	1	Cavi Dx	* Vale per GD-D
-	0501460	1	Cavi Sx	* Non vale per GD-D
-	0501799	1	Cavi Sx	* Vale per GD-D
6	0500877	4	Vite regolazione corsa	

N. Fig.	DISEGNO	Quantità	DENOMINAZIONE	NOTE
7	15896211	4	Dado	
8	0400894	1	Motorino alzapari Dx	
-	0400895	1	Motorino alzapari Sx	
9	12605370	6	Rondella	
10	10902111	6	Vite	
11	0500850	1	Supporto contenitore fari Dx	* Non vale per D
-	0501827	1	Supporto contenitore fari Dx	* Vale per D
-	0500851	1	Supporto contenitore fari Sx	* Non vale per D
-	0501828	1	Supporto contenitore fari Sx	* Vale per D
12	12608576	8	Rondella	
13	0501458	8	Vite	
14	11087976	4	Seeger	
15	0500380	2	Biella	
16	0301528	2	Perno	
17	10615770	2	Rondella	
18	12164711	2	Dado	
19	0301525	2	Biella	
20	0501461	2	Dado	
21	1301526	2	Rondella	
22	0501849	2	Microinterruttori per spia alzapari	* Vale per D

* PARTICOLARI MODIFICATI

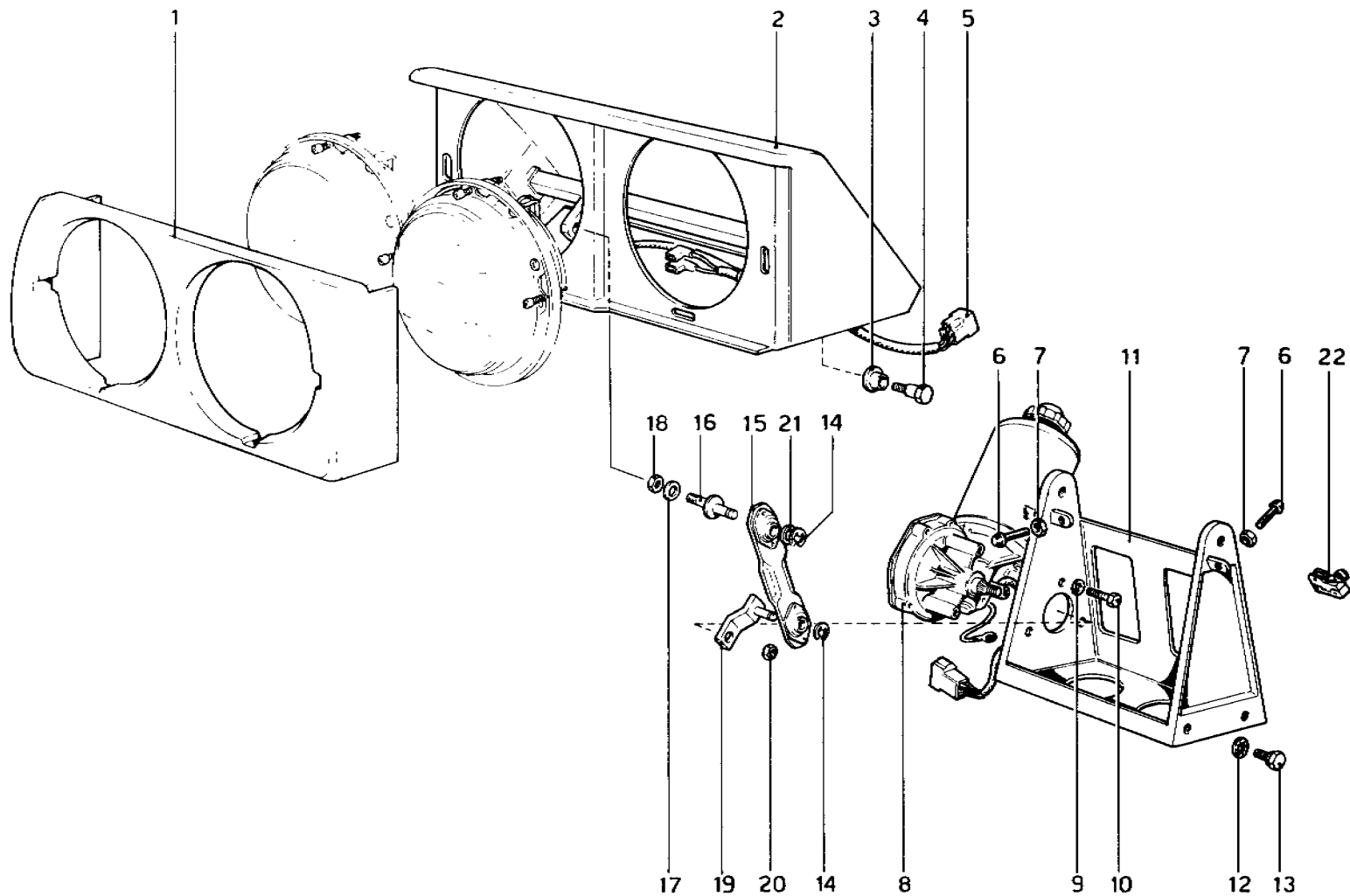

TAVOLA 118

N. Fig.	DISEGNO	Quantità	DENOMINAZIONE	NOTE
1	0501043	1	Faro anabbagliante Dx completo	* Non vale per GD-D-F-
-	0501507	1	Faro anabbagliante Dx completo	* Vale per GD
-	0501509	1	Faro anabbagliante Dx completo	* Vale per D
-	0500824	1	Faro anabbagliante Dx completo	* Vale per F
-	0501044	1	Faro anabbagliante Sx completo	* Non vale per GD-D-F-
-	0501508	1	Faro anabbagliante Sx completo	* Vale per GD
-	0501510	1	Faro anabbagliante Sx completo	* Vale per D
-	0500825	1	Faro anabbagliante Sx completo	* Vale per F
2	0501071	1	Faro abbagliante Dx completo	* Non vale per F
-	0500822	1	Faro abbagliante Dx completo	* Vale per F
-	0501072	1	Faro abbagliante Sx completo	* Non vale per F
-	0500823	1	Faro abbagliante Sx completo	* Vale per F
3	0201618	2	Lampada anabbagliante	
4	0402146	2	Lampada abbagliante	
5	0500200	2	Fanale laterale di direzione	
6	0200833	2	Lampada per fanale laterale	
7	0500209	1	Fanale anteriore di direzione Dx	* Non vale per D-GD
-	0501041	1	Fanale anteriore di direzione Dx	* Vale per D-GD
-	0500210	1	Fanale anteriore di direzione Sx	* Non vale per D-GD
-	0501042	1	Fanale anteriore di direzione Sx	* Vale per D-GD
8	0200832	2	Lampada	
9	0200833	2	Lampada per luce di posizione	* Vale per D-GD
10	1502094	8	Vite	
11	15896411	2	Dado	
12	12574211	2	Rondella	
13	0501453	2	Piastrino	

N. Fig.	DISEGNO	Quantità	DENOMINAZIONE	NOTE
14	0500201	2	Fanale fendinebbia completo	* Non vale per D-F-CH-B-NL-L
-	0500203	2	Fanale fendinebbia completo	* Vale per F
-	0500202	2	Fanale fendinebbia completo	* Vale per CH-D-B-NL-L
15	0402140	2	Lampada fendinebbia	
16	0202321	2	Rondella	
17	11196170	2	Rondella spaccata	
18	1500976	2	Dado	
19	0200826	2	Fanale di direzione posteriore	* Non vale per BR
-	0201762	2	Fanale di direzione posteriore	* Vale per BR
20	0201761	2	Fanale post. posizione e stop	
21	0200829	2	Lampada	
22	0500206	2	Catadiotro posteriore	
23	0500532	6	Cornice fanali posteriori	
24	0500531	6	Distanziale fanali posteriori	
25	16101740	18	Dado	
26	11195170	18	Rondella elastica	
27	1201591	18	Rondella	
28	0201606	2	Fanale retromarcia	
29	0500966	2	Protezione fanale retromarcia	
30	0401390	2	Collegamento	
31	11196270	4	Rondella elastica	
32	10794040	4	Dado	
33	0500965	2	Cavo massa	
34	12605270	2	Rondella	
35	1502094	2	Vite	

* PARTICOLARI MODIFICATI

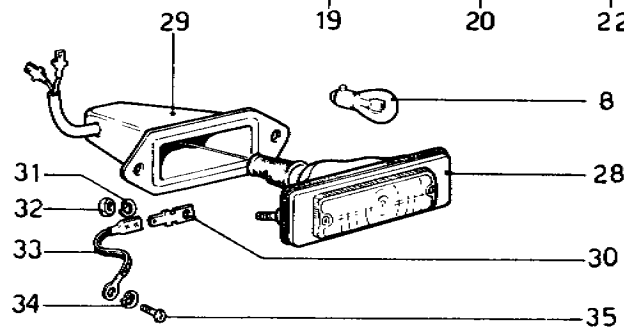
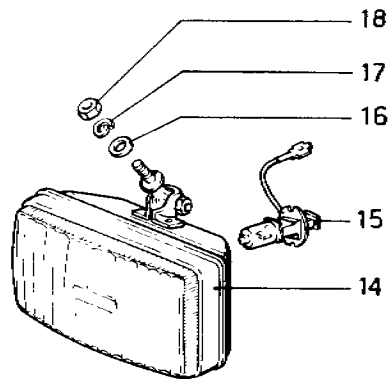
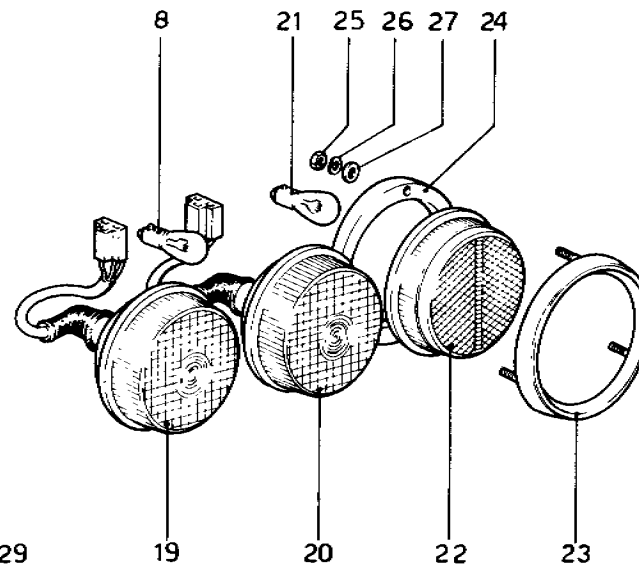
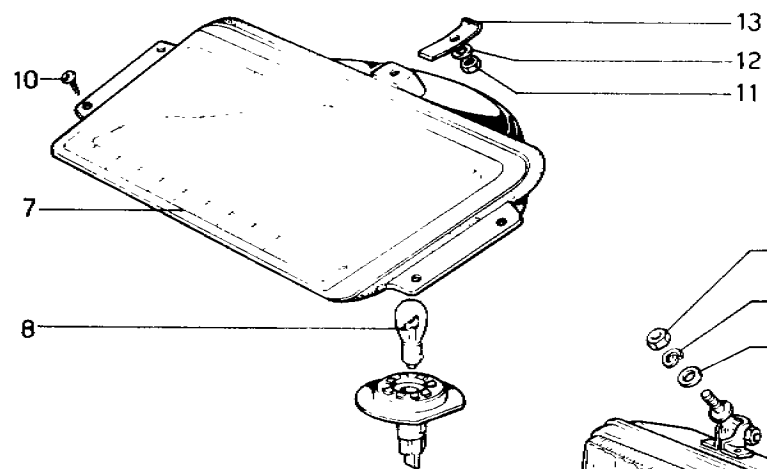
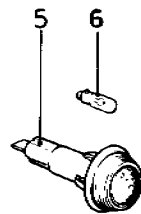
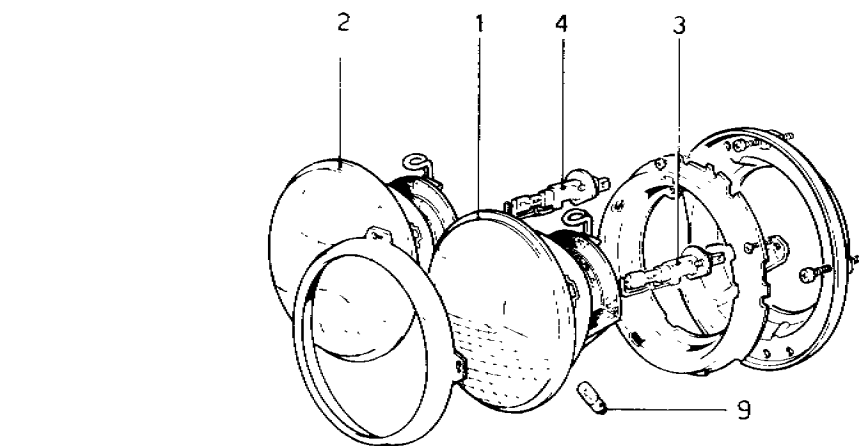

TAVOLA 119

N. Fig.	DISEGNO	Quantità	DENOMINAZIONE	NOTE
—	0500898	1	Complessivo trombe e compressore	* Non vale per CH
—	0501073	1	Complessivo trombe e compressore	* Vale per CH
1	0500895	1	Trombe	* Non vale per CH
—	0501869	1	Trombe	* Vale per CH
2	0500894	1	Condotto	
3	0500897	1	Raccordo a 3 vie	
4	0500896	2	Condotto	
5	16043211	2	Vite	
6	10615670	2	Rondella elastica	
7	16100811	2	Dado	
8	0500893	1	Compressore	* Non vale per CH
—	0501868	1	Compressore	* Vale per CH
9	16043211	2	Vite	
10	12642001	2	Rondella	
11	10615670	2	Rondella elastica	
12	16100811	2	Dado	
13	0401700	1	Borsa con pompa lavacristallo	
14	0501033	2	Spruzzatore	
15	10615470	2	Rondella	
16	15896211	2	Dado	
—	0501029	1	Complessivo condotti per tergi	* Non vale per GD
—	0501697	1	Complessivo condotti per tergi	* Vale per GD
17	0501030	2	Condotto	
18	0501031	1	Raccordo a 3 vie	
19	0501032	1	Condotto	* Non vale per GD
—	0501698	1	Condotto	* Vale per GD
—	0500979	1	Gruppo leveraggio completo	* Non vale per GD
—	0501069	1	Gruppo leveraggio completo	* Vale per GD

N. Fig.	DISEGNO	Quantità	DENOMINAZIONE	NOTE
20	0502156	1	Motorino tergi	
21	0502157	1	Leveraggio tergi	* Non vale per GD
—	0502158	1	Leveraggio tergi	* Vale per GD
22	16043411	3	Vite	
23	12642001	3	Rondella elastica	
24	10615670	3	Rondella	
25	10902311	3	Vite	
26	1502088	3	Rondella	
27	0402224	3	Gommino	
28	0402227	3	Rondella	
29	0502160	1	Spazzole per tergi	* Non vale per GD
—	0502159	1	Spazzole per tergi	* Vale per GD
30	0502161	1	Pantografo tergi	* Non vale per GD
—	0502162	1	Pantografo tergi	* Vale per GD
31	0500981	1	Dado cieco	
32	0500989	1	Ghiera	
33	0500988	1	Distanziale esterno	
34	0500987	1	Distanziale interno	
35	0500982	1	Dado cieco	
36	0500983	1	Distanziale	
37	0500984	1	Leva	
38	0500985	1	Perno	
39	11065475	1	Seeger	
40	0500986	1	Serie distanziali	
41	16104111	1	Dado	
42	0502163	1	Guarnizione	
43	10519401	1	Rondella	
44	10902611	1	Vite	

* PARTICOLARI MODIFICATI

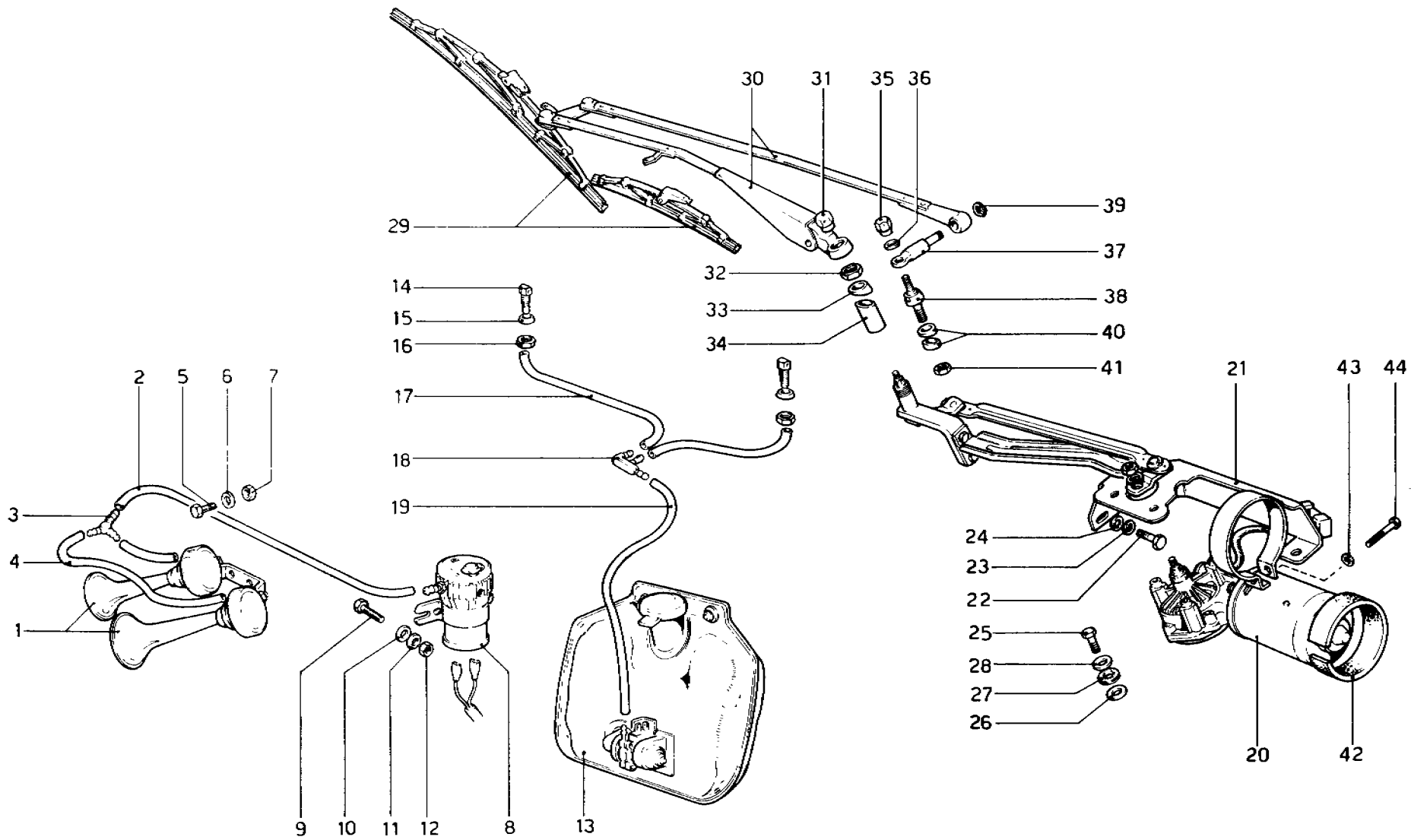
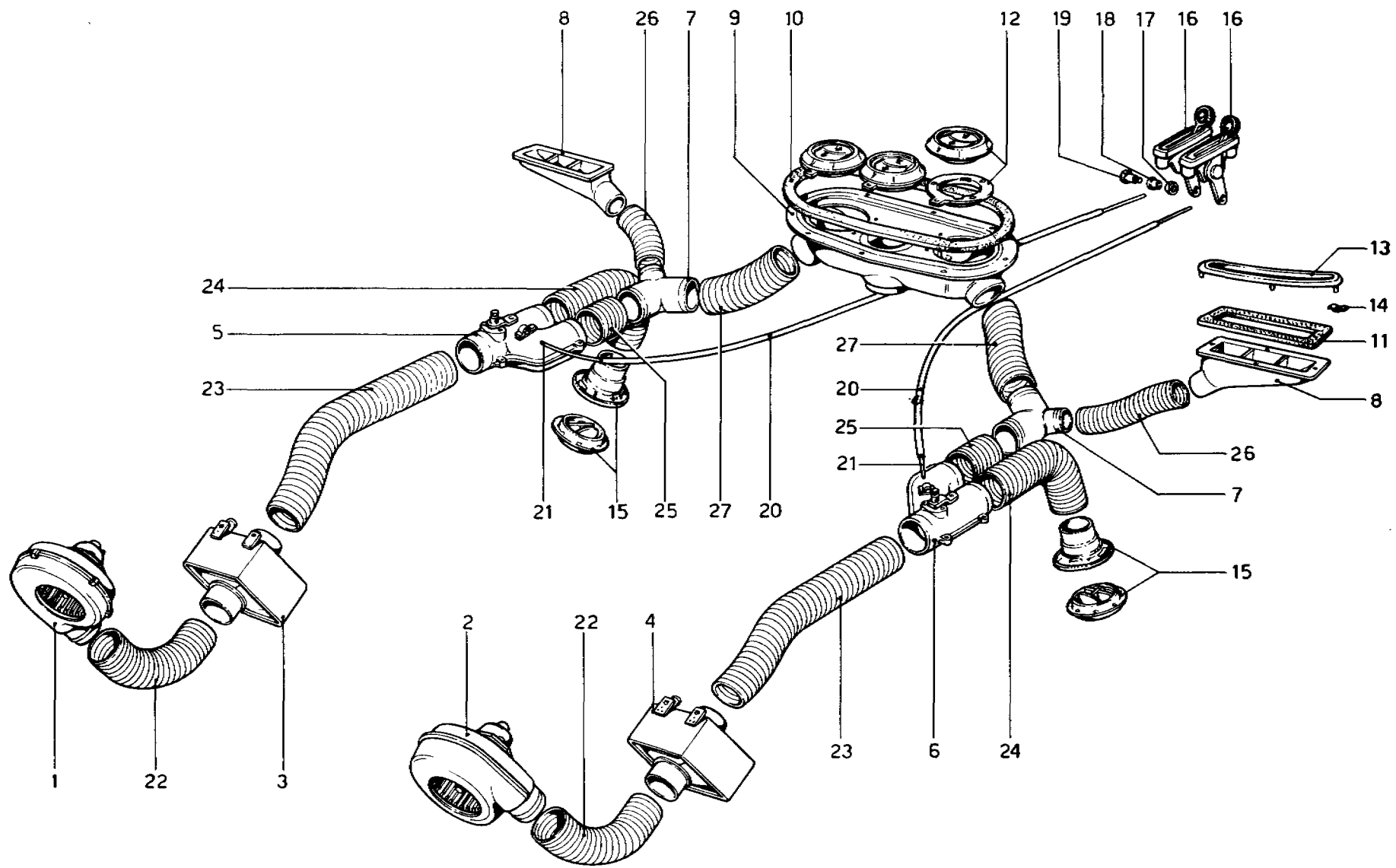

TAVOLA 120

N. Fig.	DISEGNO	Quantità	DENOMINAZIONE	NOTE
1	0200944	1	Elettroventilatore Dx	
2	0200945	1	Elettroventilatore Sx	
3	0201670	1	Riscaldatore Dx	
4	0500212	1	Riscaldatore Sx	
5	0500217	1	Deviatore Dx	
6	0500218	1	Deviatore Sx	
7	0500220	2	Raccordo	
8	0500229	2	Bocchetta uscita aria laterale	
9	0500228	1	Distributore aria	
10	0500915	1	Guarnizione	
11	0500916	2	Guarnizione	
12	0500710	3	Diffusore	
13	0500301	2	Diffusore laterale	
14	0200432	8	Molletta	

N. Fig.	DISEGNO	Quantità	DENOMINAZIONE	NOTE
15	0500711	2	Diffusore inferiore	
16	0501274	2	Levetta comando defroster	
17	10794011	2	Dado	
18	0200469	2	Boccola	
19	0200916	2	Vite	
20	0501009	2	Guaina per cavo	
21	0501011	2	Cavo comando defroster	
22	0500192	2	Tube	
23	0500196	2	Tube	
24	0500194	2	Tube	
25	0500219	2	Tube	
26	0500191	2	Tube	
27	0500192	2	Tube	

* PARTICOLARI MODIFICATI